



# 2010 경기문화재단 연감

Gyeonggi Cultural Foundation Yearbook

# Contents

## I. 2010년 일반현황

설립 목적 및 설립 근거 \_ 06

비전 및 경영전략 \_ 06

2010년도 업무목표 및 성과 \_ 07

## 경기도박물관 \_ 25

문화유산 발굴과 연구

박물관 전시 운영

박물관 문화예술교육 프로그램

도민의 문화향유기회 확대 프로그램

박물관 학술 교류

문화유산의 보존과 관리

박물관 홍보마케팅

## II. 주요사업 추진 실적

### 사무처(문예진흥사업) \_ 09

경기도 문화예술활동 지원

문화예술 공공가치 확산

문화예술 역량 강화

정책과제 개발 및 정보서비스

국내·외 네트워크 협력

문화예술 계기성 사업

통합 홍보마케팅 및 운영활성화

### 경기문화재단연구원 \_ 19

문화유적 학술조사 및 보존

경기학 조사 연구사업

전통문화 보존전승 활용사업

국립자연사박물관 유치

## 경기도미술관 \_ 33

2010년 현대미술 기획전

소장품 전시

커뮤니티 프로젝트

소장품 수집 및 관리

자료실 운영

미술관 교육·체험 프로그램 운영

홍보 및 마케팅

## 경기창작센터 \_ 43

레지던시 스튜디오 프로그램

국제교류 프로그램

교육 프로그램

작품창고 프로그램

홍보 마케팅

경기창작센터 리모델링(2차)



2010

# 경기문화재단 연감

Gyeonggi Cultural Foundation Yearbook

## 경기도자박물관 \_ 51

박물관 전시·교육  
문화재 학술조사 및 도자 학술연구  
소장품 및 자료관리  
분원백자자료관·조각공원 관리  
도자박물관 중장기 부지활용사업

## 백남준아트센터 \_ 57

국제 전시  
작품 구입  
유물보존 및 아카이브  
대중교육프로그램  
백남준학 및 국제공동연구  
홍보마케팅  
백남준 국제예술상

## 실학박물관 \_ 67

전시와 문화교육  
실학 학술연구  
소장품 수집 및 관리  
관람환경 개선

## 남한산성문화관광사업단 \_ 73

남한산성 복원·정비사업  
문화재 유지관리  
세계유산등재  
고품격 역사문화마을 조성  
문화콘텐츠 개발 사업  
역사체험 교육사업

## 경기창조학교 \_ 81

온오프라인 캠퍼스 및 블로그 교실 운영  
창조기획사업  
종합 홍보와 마케팅

## 경기도어린이박물관 \_ 85

박물관 건립 추진  
박물관 개관준비 사업

## 전곡선사박물관 \_ 89

박물관 건립 추진  
박물관 개관준비 사업

## 부록 \_ 93

경기문화재단 정관  
조직도 및 인원현황  
기본재산 조성액 및 수입·지출 예산  
2010년 경기문화재단 언론보도 현황  
2010년도 문화예술진흥지원금 정기공모지원사업  
이사와 감사 현황





## I. 2010년 일반현황

### 설립 목적 및 설립 근거 비전 및 경영전략 2010년도 업무목표 및 성과



## 설립 목적 및 설립 근거

### 설립 목적

경기도의 역사와 전통의 계승과 지방문화예술의 진흥을 통해 경기도의 정체성을 확립하고, 국제문화교류 사업을 통해 국가간의 상호 이해와 협력의 기틀을 마련함을 목적으로 함. (재단 정관 제3조)

### 설립 근거

문화예술진흥법 제3조·제4조, 민법 제32조  
경기도문화예술진흥조례 제5장

## 비전 및 경영전략

### VISION

매력적인 문화예술을 통해 신명나는 삶을 가꾸는 경기문화재단

### 미션

문화예술의 창조적 에너지를 발현하여 개인과 공동체의 삶을 넉넉하게 하고, 문화예술에 녹아든 감성과 지혜를 나누는 성숙한 삶이 가능한 사회를 만든다.

### 경영목표

혁신적이며 신뢰받는 문화서비스 실현

경영의 효율성과 자립역량 강화

### 핵심가치

#### 창조성

기초예술 육성기반 조성  
문화유산의 발굴과 계승  
박물관·미술관의 창조센터화

#### 역동성

문화예술의 공공가치의 확산  
문화예술 서비스 수준의 제고  
박물관·미술관의 복합문화공간화

#### 다원성

문화예술의 국제교류 추진  
학제간 교류 활성화  
박물관·미술관의 교류 및 네트워크 허브화

# 2010년도 업무목표 및 성과

## 2010년도 중점 운영 목표

- 전통문화 계승과 경기학 등 정책연구를 통한 경기도 정체성 확립
- 예술활동 지원과 문화향유기회 확대로 경기도 문예진흥 활성화
- 세계화를 위해 나아가는 경기도의 문화 플랫폼 역할 수행



정 책 목 표	경기도 정체성 확립	경기도 문화예술진흥	세계로 가는 문화플랫폼
2010 년 주 요 이 행 과 제	<ul style="list-style-type: none"> <li>• 문화유산(유산) 발굴연구, 학술조사, 유지관리</li> <li>• 경기학 발굴조사 연구사업</li> <li>• 전통문화콘텐츠 개발사업</li> <li>• 전통문화 보존전승 활용사업</li> <li>• 학술연구 및 교류사업</li> <li>• 정책과제 개발 및 정보서비스 사업</li> </ul>	<ul style="list-style-type: none"> <li>• 문화예술 활동 지원</li> <li>• 문화예술 공공가치 확산</li> <li>• 레지던시/스튜디오 프로그램 활성화</li> <li>• 도민의 전시관람 만족도 제고</li> <li>• 문화체험프로그램 참여 만족도 제고</li> <li>• 도민이 찾고 싶은 복합 문화 공간 조성</li> <li>• 어린이 및 선사박물관의 건립 및 개관준비사업</li> </ul>	<ul style="list-style-type: none"> <li>• 문예진흥사업 국내외 네트워크 협력 활성화</li> <li>• 박물관 미술관 국외 특별전 및 학술교류 활성화</li> <li>• 백남준학 국제 공동 연구 심화 및 홍보강화</li> <li>• 남한산성 세계유산등재</li> <li>• 국립 자연사박물관유치</li> </ul>
	<ul style="list-style-type: none"> <li>○ 문화유산의 발굴 보존과 대중화를 위한 콘텐츠 개발</li> <li>○ 미래 지향적 문화예술 정책 및 정보의 생산·소통</li> </ul>	<ul style="list-style-type: none"> <li>○ 문화예술 역량강화를 통한 창작기반조성</li> <li>○ 도민의 문화향유 및 참여 기회 확대 (문화시설의 안정적인 건립과 개관)</li> </ul>	<ul style="list-style-type: none"> <li>○ 국제교류 및 홍보 활성화</li> <li>○ 풍부한 콘텐츠 확보 및 특성화</li> </ul>

## 2010년도 주요업무 성과

### 경기도의 꿈·미·힘을 찾는 박물관·미술관의 특별기획전 추진

경기도의 특성에 맞는 특별 기획전을 개최하고 연계프로그램들을 실시하여 도민들이 경기도를 이해하고 지역에 대한 공감대 형성 확대

- 경기도박물관 : '경기관찰사', '조선시대 사대부', 6.25 60주년 특별기획전 '비망록1950'
- 경기도미술관 : '경기도의 힘', '유원지에서 생긴 일', 'The Trickster-도깨비방망이'
- 백남준아트센터 : '랜덤 액세스', '산으로 간 펭귄', '트릭스터가 세상을 바꾼다'
- 경기도자박물관 : '광주왕실도자기명장', '서해바다속의 고려청자', '한국의 옹기'
- 실학박물관 : '다산과 가장본 여유당집', '연행, 세계로 향하는 길'

⇒ 2010년 관람객 1,179,951명(2009년 741,399명)

기관명	경기도박물관	경기도미술관	경기도자박물관	백남준아트센터	실학박물관	계
2010	469,723	171,814	175,564	203,985	158,865	1,179,951

### 박물관·미술관의 야간연장운동을 통한 문화사랑방 역할 강화

- 2010년 7월~12월 3시간 연장운영 결과 41,883명 추가 관람
- 공연·교육·체험형 야간연장운영 프로그램 운영 : '미술이 음악을 만났을 때' 등 18종 운영

### 도민에게 직접 찾아가는 문화서비스 실현

- 경기도박물관의 '찾아가는 경기도박물관' : 사회복지시설, 특수학급 등 90회 방문 운영
- 경기도미술관의 '함께하는 경기도미술관' : 파주 등 8개 지역 순회전시, 30,000여명 관람
- 경기도미술관의 '한뼘 갤러리' : 의정부 과학도서관 등 도내 3개 지역 조성 완료 등

### 경기도 지정 무형문화재 지원 방안의 혁신적 개선

- 경기도 지정 무형문화재 중 기능분야의 전시·판매 활동을 지원하기 위해 AK플라자에서 무형문화재 명품전을 개최하여 판로 확보 : 공예분야 13종목 189점 판매

### 해외 네트워크를 활성화하여 유물 확보, 전시 콘텐츠 확대, 예술가 연수 등에 기여

- 미국 밌브레스 토기 45점을 수증받아 경기도자박물관의 주요 콘텐츠로 활용
- 중국 심양고궁박물관과 연계하여 경기도박물관의 유물을 활용한 '인생사례展' 추진
- 창작센터와 프랑스 '팔레 드 도교 르 파비옹' 과의 작가 교류, 워크숍 추진 등

### 소속 문화시설의 콘텐츠를 활용한 다양한 문화예술교육프로그램 운영(26,000여명 참여)

- 경기도박물관의 어린이·청소년·성인 교육프로그램 : 8,000여명
- 경기도미술관의 로비갤러리 교육프로그램 등 5개 프로그램 : 총 11,574명 참여
- 경기창작센터의 공직자 창의과정 : 도내 5급이하 공무원 180명
- 백남준아트센터의 '물김표' 등 여름방학 대중교육프로그램 : 303명
- 경기도자박물관의 도자문화강좌 등 6개 프로그램 : 1,341명
- 실학박물관의 공무원 실학연수 등 7개 프로그램 : 3,456명
- 남한산성문화관광사업단의 남한산성 역사아카데미 등 5개 프로그램 : 1,131명

### 기초지자체의 지원과 협력을 확대하여 문예진흥기금 공모지원사업의 규모 확대

- 7개의 협력 시·군과 공모지원 예산을 매칭하여 예산절감 및 지원효과 증대(2009년 협력시군 4개)

### 남한산성 세계유산 등재 추진

- 유네스코 세계유산 잠정목록 등재(2010.1.11), 남한산성 행궁 하궐 준공(2010.10.24)



## II. 주요사업 추진 실적

### 사무처(문예진흥사업)

경기도 문화예술활동 지원

문화예술 공공가치 확산

문화예술 역량 강화

정책과제 개발 및 정보서비스

국내·외 네트워크 협력

문화예술 계기성 사업

통합 홍보마케팅 및 운영활성화

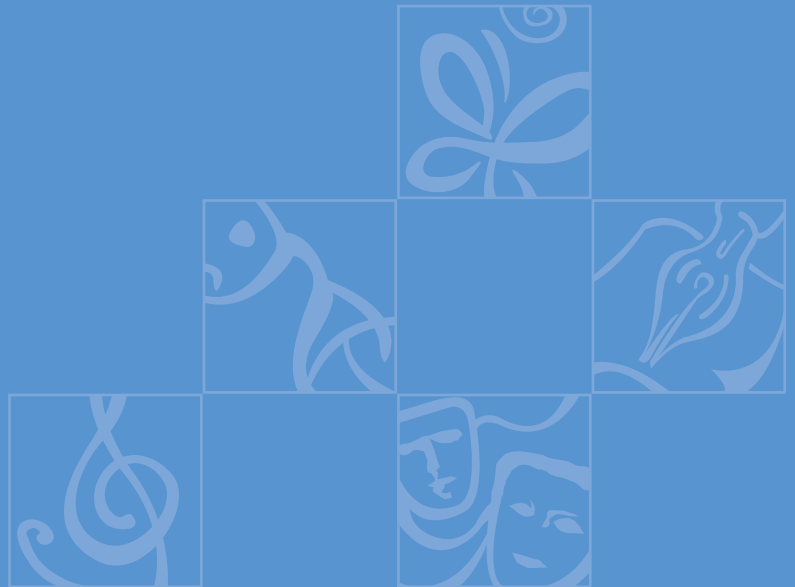



## 1 경기도 문화예술활동지

- 경기도를 대표할 수 있는 우수 문화예술사업 지원
- 다양한 지역문화예술 주체들의 문화예술활동 활성화

### 지역 문화예술활동 공모 지원

- ▶ 매년 공모를 통해 경기도 31개 시·군을 중심으로 추진되는 다양한 문화예술활동 지원
  - 24개 시·군 지역문화예술활동 공모지원 심사 및 선정
    - 2010년 사업 공고 및 심사 : 2009. 12월 공모, 2010. 1월 심사
    - 신청결과(건수/금액) : 682건, 5,766,040천원 ⇒ 선정결과(건수/금액) : 281건, 805,000천원
  - 고양, 부천, 안산, 안양, 의정부, 하남, 화성 등 7개 시·군 지역문화예술활동 협력사업(매칭사업)
    - 사업공고기간 : 각 시·군별 개별 사업공고 추진 중
    - 선정결과(건수/금액) : 257건, 896,000천원(7개 시·군 매칭액 459,000천원 포함 금액)
- ※ 전체 총 538건 1,701,000천원 지원(2011년 사업은 2010년 12월 공모 공고 예정)

### 우수작품 창작, 발표 활동 지원

- ▶ 경기도를 대표하는 우수사업 지원 [전문예술가(단체) 및 공연장에 대한 선택과 집중 지원]
- 우수작품 창작·발표활동 공모 : 문학, 시각, 공연, 다원, 전통예술 분야 지원
  - 사업 공고 및 심사 : 2009. 12월 공모, 2010. 1월 심사
  - 접수건수 : 10개 분야 955건 ⇒ 선정결과(건수/금액) : 121건, 895,000천원
- 공연장 상주단체 지원사업 : 전문공연예술단체의 도내 공연장 상주 및 활동 지원
  - 2010년 공연장상주단체지원 선정결과(건수/금액) : 9건(공연장)/11건(예술단체), 840,000천원
  - 2009년 공연장상주단체지원 지속지원(건수/금액) : 3건(공연장)/3건(예술단체), 200,000천원
  - 공연장 예술단체 집중육성지원(건수/금액) : 3건, 200,000천원
- 레지던시 프로그램 공모 지원 : 새로운 예술 흐름에 대한 교류 및 공동창작 활동에 대한 지원
  - 사업 공고 및 심사 : 2009. 11월 공모, 2010. 2월 서류 및 인터뷰 심사
  - 선정결과(건수/금액) : 8건, 200,000천원



☞ 공연장 상주단체육성 사업설명회

◆ **소요예산 : 36억5천2백만원**

- 문화소외계층 및 지역공동체 등의 문화예술 경험과 참여기회 확대
- 지역 문화기반시설을 활용한 문예 프로그램 활성화

### 커뮤니티아트 프로젝트

- ▶ 공동체와 개인이 속한 일상에서 예술을 경험할 수 있는 공공예술 프로젝트 기획
- 새로운 주문자 : 지역 주민의 요청에 의한 환경개선프로젝트에 예술가와 매개자가 참여 지원
  - 남양주시 진접읍 광릉숲과 광릉내를 중심으로 한 커뮤니티아트 프로젝트(남양주시 매칭)
  - (책방, 목공소 등의 문화예술 허브공간을 운영하고 광릉숲 아트북 페스티벌 개최(2011년 10월))



순 내일을 여는 책방

### 문화예술향유기회 확대

- 실버 문화예술활동 지원 : 노후생활을 풍요롭게 하는 다양한 문화예술활동 지원 및 실버문화제 개최
  - 사업 공고 및 심사 : 2010. 4월 공모, 5월 심사
  - 선정결과(건수/금액) : 11건, 40,000천원(경기복지재단과 MOU체결 공동추진)
- 문화예술인 능력기부 활동 지원 : 문화예술인 능력기부 인력풀 조성 및 예술향유 희망단체 연계 지원
  - 문화예술인 능력기부자 모집 : 4.26 / 총 64건 접수
  - 문화예술인 능력기부 향유희망자 모집 : 5.20 / 총 171건 접수
  - 문화예술인 능력기부자 · 향유희망자 연계 공고 : 6.10 / 기부자 26건, 신청자 59건(237회) 선정
- 학교문화예술교육 활성화 지원 : 문화예술교육 프로그램을 운영할 수 있는 단체를 선정하여 별도 모집한 문화예술교육 희망학교에 파견
  - 문화예술교육 단체 학교 연계사업 공모 : 3개 단체, 8개교(15학급), 55,000천원 지원
  - 방과후학교 프로그램 공모 : 4개 단체 프로그램 선정, 부천 · 성남 · 안산 · 화성지역 총 15개교, 65,000천원
- 미래세대 문화예술활동 지원 : 저소득층 청소년 무대공연 연계 및 맞춤형 공연 관람기회 제공
  - 저소득층 악기교습으로 육성된 아동, 청소년 무대 연계 : 경기도미술관 용기종기음악회 5회 추진
  - 춘의종합사회복지관 크로마하프동아리 등 참가, 7,500천원 지원

- 저소득층 아동, 청소년을 위한 맞춤형 공연관람기회 제공 : 안산문화예술의전당, 10,000천원 지원

### 문화기반시설 활성화

- 작은 도서관을 중심으로 한 문화예술교육 프로그램 지원
  - 사업 공고 및 심사 : 2010. 9월 공모, 10월 심사 / 총58건접수
  - 선정결과(건수/금액) : 14건, 73,000천원

### ▶ 소요예산 : 3억9천4백만원

## 3 문화예술역량강화

- 수준높은 작품제작기반 조성
- 도민의 문화예술 향유확대를 위한 매개자 육성

### 문화예술 창조 역량 강화

- ART NOW 프로젝트
  - 시각장애인 뮤지엄 액세스 프로그램 <말로 보는 뮤지엄> 운영
  - 상현동 엄마들이 만들어가는 <상현동의 엄마들> 연극 워크숍 추진
  - 한국 미디어 발달사를 추적하는 <비디오이야기> 미디어토크 추진
- 문화공간 「비움」 운영 : 예술인 및 단체의 워크숍, 세미나, 공연, 전시를 위한 전용공간 운영
  - 상반기 실적 : 대관 29건 77일 대관, 정기공연 6회

### 문화예술 기획자(매개자) 육성

- 문화복지 아카데미 운영 : 사회복지단체 활동가 등에 대한 문화예술 교육 운영
  - 입문과정 : 8.25~9.15, 심화과정 : 10.6~10.23 진행, 해외연수과정 : 11.15~11.26 예정
- 문화복지 교육교재 개발 : 사회취약계층을 위한 문화예술교육 교재 개발·제작·보급(12월 발간예정)
- 문화예술교육 기획(매개)인력을 위한 워크숍, 세미나 등 개최 : 도내 문화예술교육 매개자 대상
  - 시민연극 저자 필립테일로 초청 심포지움 및 워크숍 '시민연극을 이야기하다' 진행
  - 2010. 10. 1~10. 3, 고양아람누리 새라새 극장, 시민연극 워크숍, 포럼연극, 심포지움 개최



☞ 경기도 문화복지 아카데미

### ▶ 소요예산 : 2억6천3백만원

# 4

## 정책과제 개발 및 정보서비스

경기도 문화정책 수립 및 사업을 위한 기초조사 및 정보공유, 담론생성

### 문화예술 조사 및 DB 구축

- 경기도민 문화향수 실태조사 : 경기도민 약2,000명 면접조사로 문화예술 참여도 파악(11월 완료)
- 경기문화통계 DB관리 : 2009년에 개발된 경기문화통계센터의 데이터 업데이트
  - 문화기반시설인 박물관, 미술관, 도서관, 문예회관 등 11개 영역 조사

### 정책과제 연구 및 정보제공 서비스

- 경기도 주요 문화정책 과제 연구 : 재단 재원발굴을 위한 조사연구 등
- 경기문화포럼 운영 : 문화예술과 관련된 시의성 있는 주제로 공개세미나 개최
  - 1차포럼 주제 : 지방자치와 새로운 문화정책의 과제(7.14 경기도미술관)
  - 2차포럼 주제 : 경기대안공간 네트워크 간담회(7.14) 및 경기도미술인 대토론회(8.14)
  - 3차포럼 주제 : 창작네트워크 포럼(8.14~15)

### 문화예술지원사업 평가 환류

- 재단의 문예진흥지원금을 받는 예술단체의 행사 현장 모니터링 및 비평
  - 시민들로 구성된 모니터링 그룹(35명) : 지역문화예술활동 분야
  - 비평가 모니터링 그룹(20명) : 우수예술창작발표 분야 및 레지던시 프로그램 지원 분야
- 관객 만족도 조사 : 공연분야 지원사업의 현장 관람객의 만족도 직접 조사

### 재단 출판물(총서·연감) 발간

- 「새로운 예술」시리즈 1종 발간 계획 중
- 「2009 재단연감」발간(11월 발간)

▶ **소요예산 : 3억9백만원**

## 지역문화예술 진흥을 위한 ‘경기도-31개 시·군’, ‘경기도-해외기관’ 간 네트워크

### 경기문화협력 네트워크 운영

- ▶ 경기도 문예회관·박물관·미술관 등 문화예술 전문인력과 시·군 문화예술담당 공무원 간 협력활성화 및 정책네트워크 구축
  - 도내 문화재단과 문예회관 종사자 대상 조사워크숍 개최
    - 지역사회 문화정책 개발을 위한 문화지표조사 및 분석, 협력 등 조사체계 교육(5.27~5.28)
  - 협력사업 개발 및 운영
    - 경기도문화유적답사기 발간(7.27)
    - 유네스코창의도시 포럼 지원 : 이천시 공예부문(10.21)
    - 지역문화 컨설팅 : 심층분석 컨설팅(양평군) 온라인컨설팅(과천시, 용인시, 이천시, 부천시 등)
    - ※ 양평미술관 건립에 따른 개관초기 운영전략 컨설팅

### 해외 네트워크 협력 사업

- 뉴욕 ISCP, LA 18th Street 레지던시 프로그램 지원 : 국제적인 레지던시 프로그램에 참여할 도내 작가를 공모를 통해 선정 지원
  - 미국 뉴욕 ISCP 레지던시 프로그램 참가 지원(7.1~12.31) : 도내작가 2명 선정
  - 미국 LA 18th Street 레지던시 프로그램 참가 지원(10.1~12.31) : 도내작가 1명 선정
- 미국 인디언의 밌브레스 토기 수증(총 45점) : 유물복원을 위한 협의 및 토기 국내반입
- 해외통신원 사업 : 해외문화정책 동향자료 제공 및 해외 사업시 현장지원을 위한 협력망 구축

### ◆ 소요예산 : 2억2천만원

## 경기도와의 정책 공조하에 계기성, 시기성 사업 연계 추진

### 6.25 60주년 회고사업

- 6.25 60주년 Peace Concert 개최(6.19/ 파주 임진각 평화누리 야외공연장)
- 6.25 사진기록물 발간 및 ‘0625’ 출판기념(6.25) 및 주요사진 전시

### 경기도 국제행사 지원

- 경기국제항공전(4.30~5.5)과 국제보트쇼(6.9~6.13)의 문화행사 진행



↳ 한국전쟁 60주년 사진집



↳ 경기국제항공전 포스터

### 언론연계 문화예술기획사업

- 언론사와 연계한 문화예술 프로그램 및 기획기사 지원으로 경기도 문화예술에 대한 관심촉발 유도
- 경기방송, 경인일보, 경기일보, 중부일보 등 9개 언론사 참여

### 문화예술 활성화 기획발굴지원사업

- 공모지원사업의 사각지대 및 계기성 우수사업 지원
  - 평택농악 호주 시드니 초청공연 등 52건 지원(660,500천원)

### 소요예산 : 33억5천만원

## 7 통합 홍보마케팅 및 운영 활성화

박물관·미술관 통합 운영에 따른 홍보마케팅 및 매체 운영의 시너지 효과 증진

### 통합 문화상품 개발

- 사무처, 박물관, 미술관 통합 문화상품 개발, 박물관·미술관의 아트숍 판매 활성화 지원

### 「경기문화나루」 발간

- 경기문화교양지 「경기문화나루」발간(격월간)
  - 글로벌시대 경기문화예술의 새로운 가치 재발견과 정책적 인프라 기반 조성
  - 9호, 10호, 11호, 12호 발간 및 배포(각호 10,000부 발행)



- QR코드를 활용한 『경기문화나루』 E-Book서비스 개발 및 운영 예정(PDF원문 서비스 포함)
  - (QR코드는 바코드의 발전된 형태로 스마트폰으로 경기문화나루의 QR코드를 인식시키면 경기문화나루 웹서비스로 이동되어 e-book형태로 서비스 받을 수 있는 시스템임)

### 통합문화예술 홍보

- 통합 재단 가치홍보 아이템 개발 및 확산, 사업관련 홍보와 홍보물 제작 관리
  - 사무처 등 11개 기관 홍보·보도자료 109건 배포
- 경기도 문화예술 포털사이트(사이버 경기문화재단) 유지 및 서비스 제공
- 재단 뉴스레터 발송(년 24회) - 계속사업
- 재단 통합 스마트폰용 애플리케이션 개발완료 및 서비스(9.1 애플 앱스토어 등록)
  - ※ 운영기관 홈페이지 유지보수 및 운영지원 - 계속사업
  - 경기도미술관, 경기도자박물관, 남한산성문화관광광사업단, 경기창작센터 등

### 고객관리

- 고객 지향적 업무체계 수립, 주요고객의 만족 수준 파악 후 개선과제 도출
  - 내용 : 통합 재단의 고객만족경영체계 구축 및 고객 만족도조사

### 📌 소요예산 : 2억6천만원



📌 최우수 전통가트 프루우형



📌 문화나루 8호



## II. 주요사업 추진 실적

# 경기문화재단연구원

문화유적 학술조사 및 보존

경기학 조사 연구사업

전통문화 보존전승 활용사업

국립자연사박물관 유치

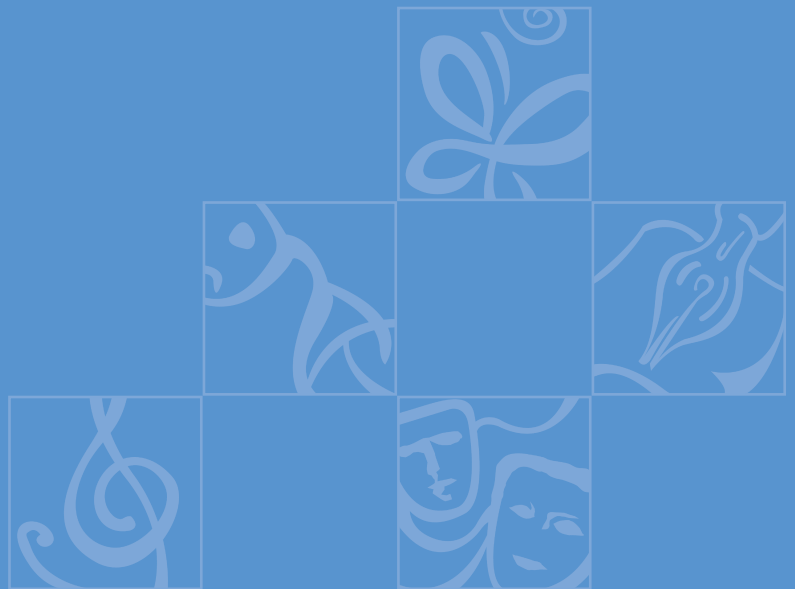



1  
문화유적  
학술조사  
및 보존

문화재 학술조사·연구 및 발굴된 문화재의 과학적 보존 관리

문화유적 학술조사

- 경기도가 추진하는 문화재정비 복원사업에 따라 시·발굴 등 학술조사 실시
- 도내 개발지역에 대한 매장문화재 조사를 한국토지주택공사, 건설업체 등과 용역계약으로 실시
- 사전에 지표조사 실시 후 조사결과에 따라 시굴조사 및 발굴조사 시행
- ※ 문화재보호법에 의거 30,000㎡이상의 토지개발에는 지표조사 실시

문화재 조사 실적(12.31현재)

실적	계약건수	금액(천원)	비고
계	26	3,613,439	
시·발굴조사	18	2,618,376	증액변경 계약 2건 포함
지표조사	1	27,860	
보존처리용역	4	46,200	남한산성 남옹성, 연무관, 폐사지 등
증액변경 계약	3	851,015	

※ 2010년 1월 이전 수주한 시·발굴 조사 계속 추진 : 6건 3,769,584천원

문화재의 과학적 보존 및 관리

- 문화재 학술조사에 따른 연구원 자체 유물의 정리와 복원·보존처리 뿐 아니라 용역으로 의뢰받은 외부 기관의 수습 문화재에 대한 과학적 보존처리 : 시·발굴 조사와 동시 진행

▶ 소요예산 : 54억2천만원



회암사 유물

경기학의 발굴·조사·연구를 통하여 경기의 꿈·힘·미를 담은 경기문화의 개념을 정립하고 연구자료의 축적을 통한 콘텐츠 기초소자 개발

### 경기유학조사연구

- 경기유학자 81인 행장(行狀) 번역
- 경기학(京畿學) 개발을 위한 심포지엄 개최(연간 2회) 및 경기 유학사 연구
  - 율곡의 교육사상과 현대교육 심포지엄 : 5.23 / 성균관대학교 인문관
  - 화서학파의 사상과 현대적 조명 : 10.20 / 경기문화재단 3층 다산홀

### 경기도 문화유산 콘텐츠 개발

- 31개 시·군 씨족의 불천위 현황조사 및 문중 고문헌 자료조사
  - 전성부원군 이준(李準), 평도공 박은(朴崑) 등 29위 불천위조사
- 경기도 근대화 옛 모습 자료 조사 및 자료집 발간
  - 부천 소사교회, 안산 선감학원 등 40개 조사(현재 진행중)
- 동농 이해조 연구 및 자유종 발간 100주년 기념 연극공연 및 포럼 개최 : 6.30~7.11, 대학로
- 경기문화상징 토론회 : 6.17, 재단 다산홀

### 문화유산 조사 및 총서 발간

- 북한산 조사연구 및 연구서 발간 : 집필계약 완료
- 『漢詩로 읽는 경기』 발간 : 조사 및 집필 완료
- 율곡 이이 선생 조사 연구서 발간 : 집필 및 발간(11.30 완료)

### 경기도 사료 수집 및 역사서 집필

- 경기도 역사 사료 수집 정리 : 원고(5,125매) 수합 및 검수 완료
- 알기 쉬운 천년 경기(京畿) 역사서 시리즈 집필
  - 경기도 역사와 문화 100문 100답 : 원고·사진자료 편집 및 발간
  - 한권으로 읽는 경기도 설화와 민담 편찬 : 편집, 인쇄, 발간 추진

### 소요예산 : 3억3천8백만원



동농 이해조 선생 기념 심포지엄



경기도 역사와 문화 백문백답

경기도 문화유산을 보존·전승·활용하여 현대적으로 계승·발전할 수 있는 기틀 마련

**무형문화재 활성화 지원**

- 경기도무형문화재 명품전 : 4.23~4.29, AK플라자 수원점 5층매장
  - 무형문화재 공예분야 13종목 180점 판매
- 경기도무형문화재 특별기획공연 : 4.18~10.10, 남한산성, 임진강 공연
  - 안성 남사당 2회 공연 등 13개 종목 29회 공연
- 경기도 무형문화재 전시공연 지원 : 무형문화재 제20호 광명농악 등 13종목
- 미등록 무형문화유산 발굴 및 전승 복원 지원 : 사업공고(6.16~6.30), 심사(7.12)
- 무형문화재 공연 모니터링 : 4. 1~11. 13

**무형문화재 전수학교 지원**

- 2010 경기문화재 대학 개설 : 10. 7~11. 11, 수원대학교 IT관 213호
  - 개설종목 : 계명주(1호), 옥장(18호), 승무살풀이(8호)
- 경기도 무형문화재 종목별 현황조사 : 3. 2~6. 31

**무형문화재 영상물 제작**

- 경기도 무형문화재 영상 기록물 『경기문화재발견시리즈』35편(1종) 제작 중 : 팽택민요(48호)

**경기 서원·향교 활성화 지원**

- 서원·향교 프로그램 사업지원 공고 및 접수(2. 8~2. 18), 심사(3.3) : 18개 서원·향교 지원
- 경기도서원·향교 대표자 간담회 : 3. 30(설봉서원), 4. 7(고양향교)

**문화유산 네트워킹**

- 동북아 평화루트로서 풍도(豊島)의 역사적 가치 활용 연구(동북아역사재단 공동사업)
  - 경기도 근현대 전쟁관련 유적·유물과 동북아 평화 심포지엄(7. 22, 대한상공회의소)
- 경기도문화유산 해설사회 문화교류답사(8. 23~8. 30, 6회 실시 240명 참가)
- 국제전통음악학회 동아시아음악연구회 국제학술대회 후원(8. 24~8. 26, 한국학중앙연구원)
- 한·불 문화재 보호법 비교를 통한 정책토론회(9. 3 다산홀)

**경기 근대문화 사진전**

- 경인일보 1960년~1980년대 소장자료 사진전 개최 : 9. 16~9. 26, 경기도문화의전당 대전 시설

**창작판소리 남한산성 제작**

- 제작의뢰 : 창작판소리 12바탕 추진위원회(대표 : 김도현, 임진택)
- 제작기간 : 2010. 5 ~ 2010. 12(공연은 2011. 5월限)

**소요예산 : 8억3천8백만원**

# 4

## 국립자연사박물관 유치

문화체육관광부의 ‘국립자연사박물관’ 건립 재추진 계획에 따라 경기도 화성 공룡알화석지 일대를 잠정적 대상지로 정하고 국립자연사박물관의 경기 서해안권 입지에 대한 국내외 공감대 형성과 인지도 제고

### 국립자연사박물관유치 타당성 검토 학술용역 의뢰(문광부 일정에 맞춰 추진)

- 용역 완료시점 : 2011. 3.

### 국립자연사박물관 유치를 위한 추진위원회 및 국제 심포지엄 개최, MOU 체결

- 2010년도 유치추진자문위원회 개최(2010. 2. 10./도청 상황실)
- 2009년에 이어 2010년도 제2차 국립자연사박물관 유치를 위한 국제심포지엄개최(2010. 7. 9)
  - MOU 체결기관 : 경기도, 화성시, 미국 스미소니언재단, 영국국립자연사박물관, 프랑스자연사박물관



국립자연사박물관 업무협약

### GBIF(세계 생물다양성정보기구) 제17차 총회 개최 활동 지원

- 제17차 GBIF 총회 개최지원(2010. 10. 9. ~ 10. 15. / 7일간)
  - 참석자 : 50여개국 120여명(정회원국-30개국, 준회원국-20개국 및 국제기구 40여개)
- 수원선언문 채택 : UN이 정한 “2010 세계 생물다양성의 해” 및 GBIF 창립 10주년을 기념하고, 전 지구적 차원의 생물다양성자원의 확보와 관리 및 공유를 촉구하는 취지에서 제안 · 채택됨
  - ※ GBIF : OECD 권고에 따라 2001년 3월 출범한 독립적 국제기구
  - 목적 : 전 지구적 생물다양성자원의 발굴, 수집, 정보화와 공유를 통해 인류에 공헌/생물다양성 자원의 지속적 이용과 활용 극대화
  - 사무국 : 덴마크 코펜하겐

### 소요예산 : 3억4천8백만원



## II. 주요사업 추진 실적

### 경기도박물관

문화유산 발굴과 연구

박물관 전시 운영

박물관 문화예술교육 프로그램

도민의 문화향유기회 확대 프로그램

박물관 학술 교류

문화유산의 보존과 관리

박물관 홍보마케팅

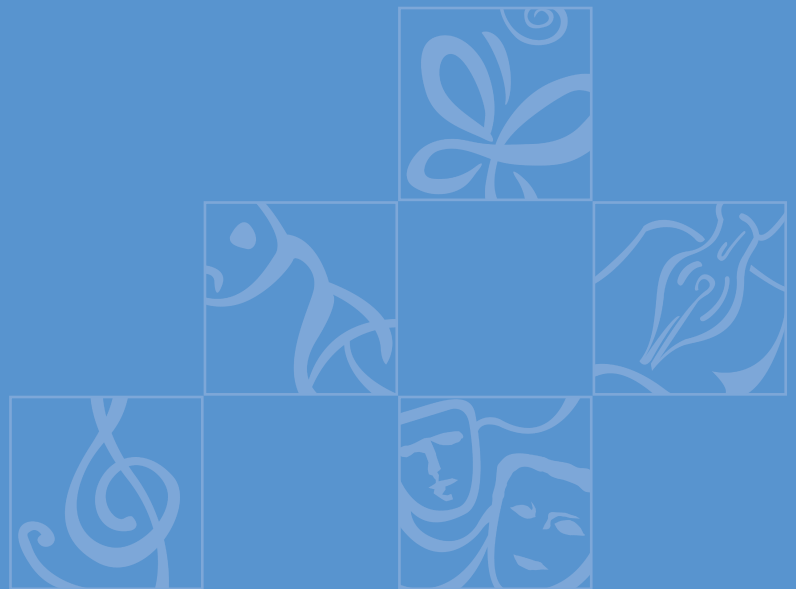



문화유산  
발굴  
연구

## 1

경기도 문화재에 대한 기초자료 제공 및 집대성을 통해 새로운 역사인식 제고 및 문화연구 활성화

### 학술조사보고서 발간 발굴유물 정리

- 화성 소근산 유적 발굴유물 정리 : 제1차 발굴조사 유물 세척·복원, 보고서 수록유물 선별
- 화성 소근산 유적 발굴조사 보고서 작업 : 유물복원 작업(2011년 발간예정)

### 전적 고문서 번역서 발간

- 청송심씨 기증 유물 중 심환지의 문집인『만포집』 영인본 발간(1,000부)

▶ 소요예산 : 4천4백만원

박물관  
전시  
운영

## 2

수준높은 상설전시로 폭 넓은 문화체험 기회 제공

### 상설전시 운영

- 호랑이띠전 개막 및 운영
- 상반기 관람객 만족도 조사 실시(6.28~7.25, 관람객 93명 대상)
- 영상물 제작 : 업체선정 후 제작 중(12월 설치 완료 예정)
- 박물관 애플리케이션 개발 : 전시관람을 위한 유물검색 및 동선 안내 제공(12월 완료 예정)

### 특별전시 개최

- 「경기관찰사」展(3.27~5.23) : 58,396명 관람
  - 경기관찰사 업무의 역사, 임무 등 종합적 고찰(200여 점)
- 「한국민속문화-인생사례(人生四禮)」展(5.17~6.30, 중국 심양고궁박물관)
  - 심양고궁박물관 교류전시회로 한국 관혼상제 풍속과 유물 241점 중국에 소개
- 6.25전쟁 60주년 특별전「비망록 1950」(6.19~12.12, 임진각 경기평화센터)
  - 6.25일기, 피난기, 참전 유엔군의 유품 등 '기억과 기록'으로 되새겨본 6.25 유물 400여 점 전시
  - 연장전시(8.16~12.12) 중(10월말 현재 90,726명 관람)
- 경기명가 기증유물 특별전 「조선시대 사대부」(7.14~10.17)

- 문중 기증유물을 통해 조선시대 사대부의 생활 조명(200여 점, 126,474명 관람)
- 「요령고대문물」특별전(11.25~2011.2.27)
  - 중국 요령지역 고대 문물을 통해 한국문화의 원류 탐구(316점)
  - 전시유물 확정 및 유물상대 점검(4.26~4.30)
  - 전시협약서 체결

📌 **소요예산 : 6억6천5백만원**



📌 비망록 1950 식장



📌 경기관찰사전 포스터

# 3

박 물 관  
문 화 예 술 교 육  
프 로 그 램

도민의 눈높이에 맞는 참여 프로그램 운영으로 우리 문화에 대한 이해 증진

**문화교육 프로그램 운영**

- 어린이 문화교육 프로그램

프로그램명	내 용	실적	참가인원	비고
놀며, 생각하며, 꿈꾸며!	놀이를 통한 표현력, 창의력 개발에 중점을 둔 유치원 연계 프로그램	30회	1,092명	
어린이 발굴체험 교실	청동기 고인돌 및 집터 발굴과정 체험	60회	1,800명	

- 청소년 문화교육 프로그램

프로그램명	내 용	실적	참가인원	비고
우리는 역사탐험가	발굴체험을 통해 문화재의 소중함 알기	6회	182명	
직업으로서의 박물관인	고3 예비 졸업생을 대상으로 박물관에서 하는 다양한 일들과 전문가에 대한 소개	7회	2,005명	

• 성인 문화교육 프로그램

프로그램명	내 용	실적	참가인원	비고
뮤지엄 아카데미	1997년부터 실시한 박물관 성인 교양 강좌	2회	235명	회당 8주
초·중등 교원 박물관 문화연수	교원들에게 박물관 기능 및 역할에 대한 정보 제공	2회	69명	
박물관 인턴십 운영	박물관학 전공 대학원생들을 위한 박물관 실무교육	2회	7명	
우리가족 박물관 여행	주말 가족단위 박물관 체험 프로그램	10회	610명	
박물관 가족 문화답사	박물관 회원 가족을 위한 문화답사	10회	500명	
박물관 명상 교실	현대인의 정신적 웰빙을 위한 불교 명상 무료 교실	18회	216명	
박물관 토요일강좌	박물관 학예사가 강의하는 박물관학 및 한국문화사 강좌	11회	102명	
역사 아카데미	"근·현대 한일관계의 이해"를 주제로 동북아역사재단과 공동주최하는 성인 강좌	1회	130명	7주

• 사회교육 프로그램

프로그램명	내 용	실적	참가인원	비고
주한 외국인 우리 문화 체험 행사	다문화 가족, 이주노동자를 대상으로 한 전통 문화 체험 프로그램	16회	365명	

• 초등학교 문화재 그림그리기 대회

프로그램명	내 용	실적	참가인원	비고
제14회 초등학교 문화재 그림 그리기 대회	어린이들이 박물관 소장 문화재를 직접 보고 그려볼 수 있는 기회를 제공하여 역사와 문화에 대한 올바른 이해와 애착심 고양	6.16	822명	

▶ 소요예산 : 1억2천8백만원



☞ 주물장 시연

# 4

도 민 의  
문화 향유 기회  
확대 프로그램

문화소의 지역 도민들을 직접 찾아다님으로서 지역간, 계층간 문화향유 기회 확대

### 찾아가는 경기도박물관

- 경기도 내 문화소외지역 및 기관(전교생 100명 이하 초등학교, 특수학급, 사회복지시설) 방문  
- 연 90회 방문예정(90회 운영 : 초등학교 19, 특수학급 66, 사회복지시설 4 등 8,780명 참가)



☞ 찾아가는 경기도박물관

### 문화영화 상영

- 어린이, 가족단위 관람객에게 문화영화 제공(1일 2~3회, 연중 상영)
- 여름방학 특별영화 상영 : 관람인원 9,620명

### 전통 혼례 지원

- 전통혼례를 희망하는 경기도민 중 저소득층 · 이주노동자 · 다문화가정 등 우선 지원(15회 진행)

### 전통민속놀이 공연

- 우리 춤 공연 6회, 무형문화재 초청공연 6회 개최(4,450명 참가)
- 토요일 문화 공연 : 하반기 19회 개최(8,770명 참가)

### 특별체험행사

- 어린이날 특별공연(500명 참가) 및 여름방학 특별체험행사(16,740명) 개최

### 경기도 세시풍속 행사

- 관람객을 대상으로 한 전통 세시풍속 체험행사 2회 운영(단오, 추석, 350명 참가)

📌 **소요예산 : 2억6천9백만원**

박물관 학술사업 결과 정리 및 도민의 학술자료 정보 서비스

**문화정보실 운영**

- 도민이 필요로 하는 역사·문화 학술자료 확보와 다양한 서비스 제공
  - 도서 구입·등록·관리(23,062권), 관람객 및 직원 총 1,503건 이용

▶ **소요예산 : 1천7백만원**

수준높은 유물 확보와 안정적인 보존처리로 문화유산의 보존, 전승기능 수행

**소장유물 수집**

- 도내 주요 중증 소장유물의 적극적인 위탁 및 기증 유도(기증:524건 676점, 구입:4건 4점)

**소장품 관리**

- 소장품 운영 : 유물 출·격납, 대여(94건 105점), 열람(3건 46점), 모사(8건8점), 복제(282건 422점), 국가지정문화재 지정신청(6건6점) 중 보물지정(3건, 4점), 도지정문화재 지정신청(1건1점), 국가귀속문화재 위탁체결(51건85점)
- 등록 및 관리 : 신규등록(1,053건 1,890점), 사진자료 입력(2,200컷)

**보존과학실 운영**

- 보존과학실운영 : DB프로그램 데이터 입력(200여점), 유기물문화재 보수(송하취적도 등 5점), 석화모사 및 복제품제작(5점), 보존기술지원 및 협력
  - 토기·도기/금속유물 보존처리 : 소장유물 170여점, 수탁유물 160점, 발굴유물 39점
  - 복식자료 보존처리 : 심지원일가묘 출토복식등 83점, 복제/연구 상시 진행
  - 문화재 분석 및 보존환경 관리 : 문화재분석(안동김씨기증구슬 등 100여점), IPM(2회)

▶ **소요예산 : 4억9천만원**

박물관 이미지 개선을 위한 다양한 홍보마케팅 강화

### 박물관 종합홍보

- 박물관 연보(13호) 발간·배포 : 900부
- 상설전시 안내 팸플렛 제작(15,000부) 및 초등 3-4년 활동지 제작(10,000부)
- 박물관 주변 가로등 배너 제작·설치 : 1종 84개
- 아이폰을 활용한 홍보 : 어플리케이션 개발

### 문화자원봉사자 운영

- 관람객에게 상설전시 및 기획전 설명, 박물관 내 질서유지 담당
  - 매일 하루 3차례 정기설명 및 전시실 질서유지, 필요시 교육·유물·홍보 분야 등 업무 지원

▶ 소요예산 : 1억3천3백만원

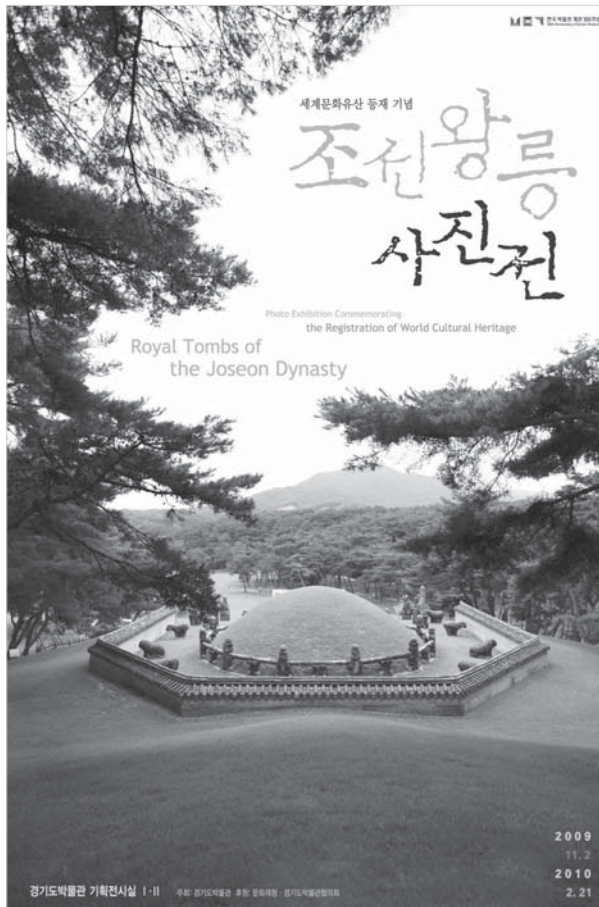

☞ 조선왕릉 사진전 포스터



## II. 주요사업 추진 실적

# 경기도미술관

2010년 현대미술 기획전

소장품 전시

커뮤니티 프로젝트

소장품 수집 및 관리

자료실 운영

미술관 교육·체험 프로그램 운영

홍보 및 마케팅

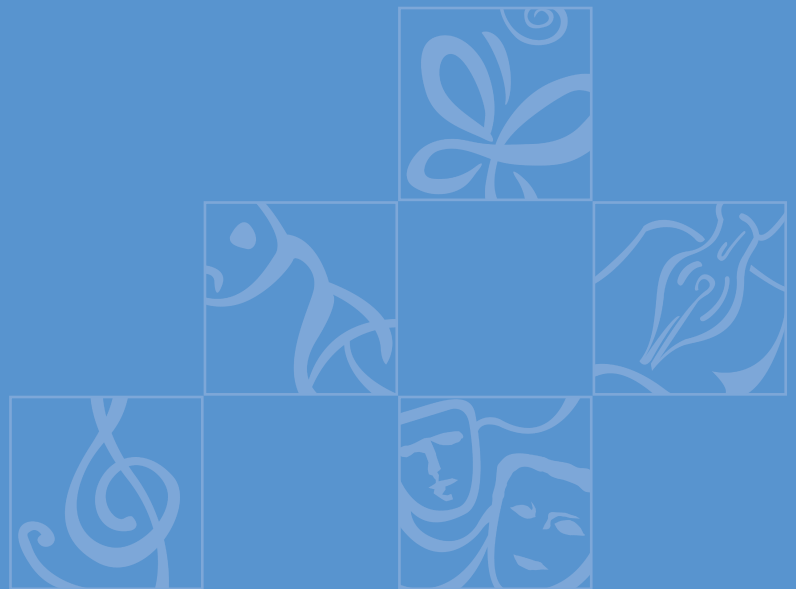



2010년  
현대미술  
기획전

지역성과 세계성, 미술과 타 예술장르와의 협업, 현대미술의 주요 이슈를 아우르는 기획전시를 통해 미술의 흐름을 소개하고 새로운 담론 창출

**경기미술연례전 : “경기도의 힘”**

경기도의 정치, 사회, 문화적 테마를 이슈화 하여 미술관의 정체성 확립  
2010년 경기 현대미술의 당대 이슈와 현장을 역동적으로 표현하는 전시회 개최

- 전시기간 : 5. 1 ~ 8. 22(114일)
- 전시장소 : 미술관 2층 전시실, 로비갤러리, 프로젝트갤러리, 야외테크
- 전시작품 : 경기미술인 141인의 200여점, 김홍도 작품 10점, 자료 500여점
  - 경기미술 중진, 원로 등 대표작가 127인, 경기 대안공간네트워크 신진작가 14인 초대전
  - 경기현대미술 소집단 및 대안공간 아카이브전(1961-2010)
  - 단원 김홍도 영인본 작품 전시



↳ 경기도의 힘 연례전

**현대미술의 동향 EX전 : <유원지에서 생긴 일  
- Works in the open air>**

다양한 실험이 이루어지는 현대미술 현장 소개, 올해는 야외 조각전으로 개최

- 전시기간 : 7. 9 ~ 10. 31(115일)
- 전시장소 : 미술관 야외 정원
- 전시작품 : 17작가(팀)의 야외설치 작품 22점
  - 미술관 야외 공간을 활용한 조각, 설치 미디어아트 현장 설치



↳ 유원지에서 생긴 일

**한국 - 호주 미디어아트전 “The Trickster - 도깨비방망이”**

한국과 호주에서 동시적으로 발생하고 있는 현대미술의 흐름을 소개하는 전시

- 전시기간 : 9. 7 ~ 12. 5
- 전시장소 : 미술관 2층 전시실
- 전시작품 : 영상, 사진, 설치 등 총 30점(한국, 호주, 해외작가 15팀 참여)
- 전시분야 : 사진, 설치 영상, 비디오, 뉴미디어

▶ **소요예산 : 5억6천3백만원**

- 2009년도 신소장품의 전시를 통해 미술관 소장작품의 현황소개
- 경기도미술관의 수집방향 제시와 미술관의 정체성 확립에 기여

**경기도미술관 신소장품전 <오!명화>**

- 전시기간 : 1. 30 ~ 4. 18(79일)
- 전시장소 : 미술관 2층 전시실, 로비, 야외공간
- 전시작품 : 2009년 신소장품 58점(회화, 사진, 조각, 설치, 영상)
- 관람인원 : 26,967명(1일: 341명)

**경기도미술관 상설전시1 <경인년 우화>**

- 전시기간 : 1. 30 ~ 4. 18(79일)
  - 전시장소 : 미술관 1층 프로젝트갤러리
  - 전시작품 : 10점
- ※ 신소장품전 “오! 명화”展과 동시 전시

**경기도미술관 상설전시2 <가정생활탐구>**

- 전시기간 : 3. 16 ~ 5. 9(56일)
- 전시장소 : 미술관 2층 기획전시실
- 전시작품 : 23점(회화, 조각, 영상, 설치)
- 관람인원 : 26,066명(1일: 465명)

**아랍현대미술 & 도시디자인 <외부기획 순회전>**

- 전시기간 : 7. 6 ~ 8. 22(48일)
- 전시장소 : 미술관 2층 기획전시실
- 전시작품 : 73점(사진, 도시디자인, 영상)
- 관람인원 : 28,615명(1일평균: 596명)

▶ **소요예산 : 1억7천만원**

지역민과의 유대를 강화하며 일상 속에서 미술문화를 향유할 수 있는 기회 제공

### 함께하는 경기도미술관

경기도 31개 시·군의 도민들에게 문화서비스 제공 및 지역 미술문화 발전 매개

- 수원 미술전시관(2.17~2.28) : 34점(경기도미술관 8, 수원작가 26) ⇨ 3,274명 관람
- 고양 호수갤러리(3.5~3.18) : 36점(경기도미술관 12, 고양작가 24) ⇨ 3,040명 관람
- 의정부 예술의전당(3.20~3.31) : 41점(경기도미술관 11, 의정부작가 30) ⇨ 4,253명 관람
- 안산 문화예술의전당(6.1~6.30) : 47점(경기도미술관 10, 안산작가 37) ⇨ 1,983명 관람
- 파주 임진각전시관(9.11~9.20) : 9점(경기도미술관 8점, 평화통일 기획전) ⇨ 1,134명 관람
- 과천 정부종합청사민원실(9.17~9.30) : 8점(경기도미술관) ⇨ 15,970명 관람
- 화성 문화재단 유엔아이센터(10.11~10.21) : 19점(경기도미술관 7점, 화성작가 12점) ⇨ 960명 관람
- 광주 영은미술관(12.18~11.1.30) : 45점



⇨ 함께하는 경기도미술관-수원전시

### 한뼘 갤러리 운영

다중이용 공공장소에 공공미술 작품을 설치하여 미술관 Off Line 홍보 매개로 활용

- 안산 동산고등학교(7.28), 수원 장안구 보건소(10.20), 의정부 과학도서관(10.25)
- 한뼘갤러리 소도록 진행

### 로비갤러리 교육전시 기획 및 운영

미술관 로비 갤러리를 이용한 교육 및 다양한 계층을 위한 전시 운영

- 청소년 교육프로그램 '우리가 보는 우리들' 결과물 전시(1.30~4.18) : 블록체험방 참여인원 (892명)

- ‘경기도의 힘’ 전시관련 신진작가 작품 전시(2010. 5. 1 ~ 7. 31)
- 2010 어린이 여름 미술학교 ‘통통 튀는 별별 소통’ 결과물 전시(8.7~8.29)
- ‘들리는 미술 - 대구르르...똑딱’ 체험 전시(9.7~12.5) : 체험 프로그램 참여인원(4,730명)

### 컨테이너 라이브러리 운영

미술관 앞마당에 설치된 컨테이너 라이브러리를 ‘나눔’과 ‘참여’의 공간으로 운영

- 어린이도서 위주의 도서열람 서비스 : 총 이용자수 10,316명
- 북크로싱 운동(기증받은 도서 필요한 곳에 다시 기증) : 안산 청소년 문화센터에 540권 기증 (6. 22)
- 문예활동 동아리 모집 및 라이브러리 공간 지원(5.3~7.10)
  - 총 6개 동아리(공공미술팀 NNR, 아이마떼, 들꽃, 신국악, 모아맘주부락밴드, 무지카비바)
- 제2회 컨테이너라이브러리 페스티벌 <미술관에서 노~을자> 개최(6.19) : 총 관람자수 470명
  - 6개 동아리 및 4개 공연팀과 시인 1인 찬조 출연
- ‘어린이보따리시장’ 4~10월 개최(5회) : 참여인원 730명
- 용기종기 음악회 개최(5회)
  - 클래식 앙상블 무지카비바 초대, 해설이 있는 클래식공연(5.15)
  - 춘의사회복지단 크로마하프팀, 장암새싹 요들합주단 초대공연(7.17)
  - 안산푸른 청소년 오케스트라 초대 공연(8.21)
  - 판소리명창 이운선 초대, 해설이 있는 국악 한마당 공연(9.18)
  - 동산고오케스트라, 안산군자사회복지관 다함께 요들레이팀, 부천덕유사회복지관 두드림난타 팀, 평택합정사회복지관 오카리나연주단 초대 공연(10. 16)
- 상반기 동화구연교실/ 하반기 그림책읽기 교실 운영(주말 상시 프로그램)
  - 상반기 동화구연교실 17회, 하반기 그림책읽기교실 19회 개최

### ▶ 소요예산 : 1억5천4백만원



순 제2회 컨테이너라이브러리 페스티벌 <미술관에서 노~을자>

# 4

소장품 수집  
및 관리

현대미술의 동시대적 비전을 반영하는 우수한 소장품 수집과 체계적인 보존 관리

## 소장품 수집

현대미술사에서 중요한 사조, 운동, 경향을 대변하는 대표적인 작품을 구입

- 작품추천회의 4회 진행(3.8~3.25) : 작품 12건 구입 추천
- 작품수집관련 심의위원회 개최 : 수집심의(4.9), 가격심의(4.12)
- 상반기 소장작품 구입 및 기증
  - 구입작품 : 10점(구입액 : 253,000천원)
  - 기증작품 : 2점(작품평가액 16,500천원)

## 소장품 보존 관리

소장품 보험가입, 작품 촬영, 훈증 소독, 작품 수복 등을 실시하여 작품예방 및 유지관리

- 소장작품 보험가입 : 1차(기소장품 429점), 2차(신소장품 12점)
- 야외조각공원 조형물 이전 설치(3.16~3.26)
- 야외설치작품 보강 및 보수작업 진행(6월~11월)
- 고산금 작가 야외설치작품 재설치(5.24~7.6)

## ▶ 소요예산 : 4억8백만원



☞ 경기도미술관 야간전경

# 자료실

자료수집과 연구 및 활용을 통해 미술관의 전시 및 교육 기능 지원

## 미술관 자료실 운영

- 국내외 미술관련 도서 구입(292권) 및 도록과 잡지 구독(19종)
- DB 구축을 통한 자료 등록 및 관리 : 잡지 192권, 단행본(도록 포함) 388권 DB 구축
- 로비 라이브러리 운영 : 3,614명 이용
- <미술사 연표> 리플렛 제작 배포

▶ 소요예산 : 3천3백만원

# 미술관 교육·체험 프로그램 운영

지역특성과 현대미술의 동향을 반영한 수요자 맞춤형교육 기회 제공

## 전시연계 교육 프로그램 운영

- 미술관 체험 시설 가이드 프로그램 '미술관 걸어보기'
  - 운영기간 : 2.1~4.16(주중 어린이 단체 운영) - 운영방법 : 미술관 홈페이지 온라인 접수
  - 참여인원 : 530명
- 2009 미술관 신소장품전시 '오! 명화' 전시연계교육프로그램 '기억 만들기'
  - 운영기간 : 3.6~4.18(주말 가족체험 운영) - 운영방법 : 미술관 홈페이지 온라인 접수
  - 참여인원 : 666명
- 미술관 소장품기획전시 '가정탐구 생활' 셀프가이드
  - 운영기간 : 4.1~5.9 - 운영방법 : 미술관 데스크 자율 배포(2,000부)
- '경기도의 힘' 전시연계 교육프로그램 : '뚜벅, 뚜벅 경기도', '판화가 움직여요', '시, 時, See'
  - 운영기간 : 5.1~6.30 - 운영방법 : 미술관 홈페이지 온라인 접수
  - 참여인원 : 1,676명(어린이도슨팅 764명, 가족체험프로그램 857명, 청소년프로그램 55명)
- '유원지에서 생긴 일' 전시연계 교육프로그램 : '미술관 탐험단'
  - 운영기간 : 7.10 ~ 8.29 - 운영방법 : 미술관 홈페이지 온라인 접수
  - 참여인원 : 456명(가족 : 323명, 어린이 : 133명)
- 'The Trickster - 도깨비 방망이' 전시연계 교육프로그램 : '대구르르... 똑딱'
  - 운영기간 : 9.8 ~ 12.5 - 운영방법 : 미술관 홈페이지 온라인 접수
  - 참여인원 : 877명(어린이도슨팅 357명, 가족체험프로그램 520명)

## 현대미술체험 어린이 계절학교 운영

- 2010년 현대미술체험 어린이 미술학교 '똥똥 튀는 별별 소통'





♣ 경기도미술관 야외전시

- 일 정 : 프로그램운영 8.2~8.7 / 전시운영 8.7~8.29
- 장 소 : 경기도미술관, 경기창작센터(전시 : 경기도미술관 로비갤러리)
- 운영방법 : 경기도내 학교장 추천 및 개별 선발
- 참여인원 : 경기도내 시각예술 영재아 40명(심화 - 1기 어린이 25명, 입문 - 2기 15명)

### 어린이날 체험프로그램 운영

- 2010 미술관 어린이날 특별프로그램 '미술관 나들이'
  - 일 시 : 5. 5, 11:00~16:00
  - 운영방법 : 미술관 홈페이지 공고, 이메일 홍보, 자유참여
  - 장 소 : 미술관 여기, 저기(로비, 2층전시실, 강당)
  - 내 용 : 나누어보아요(책기증 및 재활용 뺏지 만들기), 컨테이너 동화극장(동화극연), 만화주식 회사(애니메이션 상영), 어린이 전시투어 '경기도 걷기' (기획전시 도슨팅)
  - 참여인원 : 3,203명

### 경기도미술관(G-MoMA) Lectures 운영

이론가, 현장전문가, 작가들의 강의로 미술전문인과 일반인들에게 쉽고 재미있게 현대미술을 이해할 수 있는 기회 제공

경기도 지역 아동센터와 연계하여 어린이 시각문화교육 확대를 위한 보육교사 교육

- 상반기 어린이 시각문화 교육강좌 8회 운영 : 참여인원 194명
- 상반기 기획강좌 <아트애플러스> 5회 운영 : 참여인원 266명
- 하반기 어린이 시각문화 교육강좌 6회 운영 : 참여인원 73명
- 하반기 기획강좌 <과학의 눈 - 우주와 세포> 5회 운영 : 참여인원 : 94명

### 학교연계교육프로그램 운영

- 도내 교원들의 미술관 체험 기회 제공으로 미술관의 교육적 활용도 증진과 학교단체관람객 유치
- 경기도미술관 주출입구에 설치되어 있는 미술사연표와 연동하여 보급형 키드 개발 및 교원 설명회 개최(2010. 11월 운영 예정)

### 지역연계교육프로그램 운영

- 기업연계 “찾아가는 미술강좌” <그림아, 안녕!> 1회 운영 : 참여인원 120명
- 지역 내 미술관 문턱 낮추기의 일환으로 야간 특별 콘서트 <미술이 음악을 만났을 때> 운영  
- 클래식 콘서트 4회 진행( 8~9월 격주 금요일 20:00) : 참여인원 722명
- 지역주민 초청 미술관 개관 4주년 기념행사 및 경기도미술관 아카이브전시  
- 안양 공공예술프로젝트(APAP) 연계 “방방”, 경기창작센터 잔디마당에 설치(2010. 10.22)

### 소요예산 : 1억5천7백만원

- 연중 사업내용의 다각적 정보제공을 통한 관람객 유치 증대
- 미술관 미션 및 이미지 홍보를 통한 인지도 확산

### 문화자원봉사 운영

- 1차 모집공고 : 3.31~4.14 / 2차 모집공고 : 4.15~4.21
- 자원봉사자 오리엔테이션 및 최종 7명 선발 : 11일간 교육 후 현재까지 활동

### 인턴십 운영

- 미술관 전문업무 6개 분야(강좌, 체험, 자료, 홍보, 전시, 소장품) 필드워크 및 연구 : 4.1~9.30, 2명 운영

### 미술관 홍보 내용

- 5개의 기획전 홍보와 기록영상 진행, 개막 행사 추진
- 경기도미술관 온라인 뉴스레터 5~8호 배포
- 기자간담회 개최 : 3회
- 어린이날 특별체험 프로그램 실시(5.5) : 총 참여인원 3,203명

### 홍보 성과

- 언론 보도 : 총 330건(일간지 240건, 주간지 30건, 월간지 10건, 방송 5건, 기타 인터넷뉴스 45건)

### 소요예산 : 1억2천7백만원

## II. 주요사업 추진 실적

### 경기창작센터

레지던시 스튜디오 프로그램

국제교류 프로그램

교육 프로그램

작품창고 프로그램

홍보 마케팅

경기창작센터 리모델링(2차)

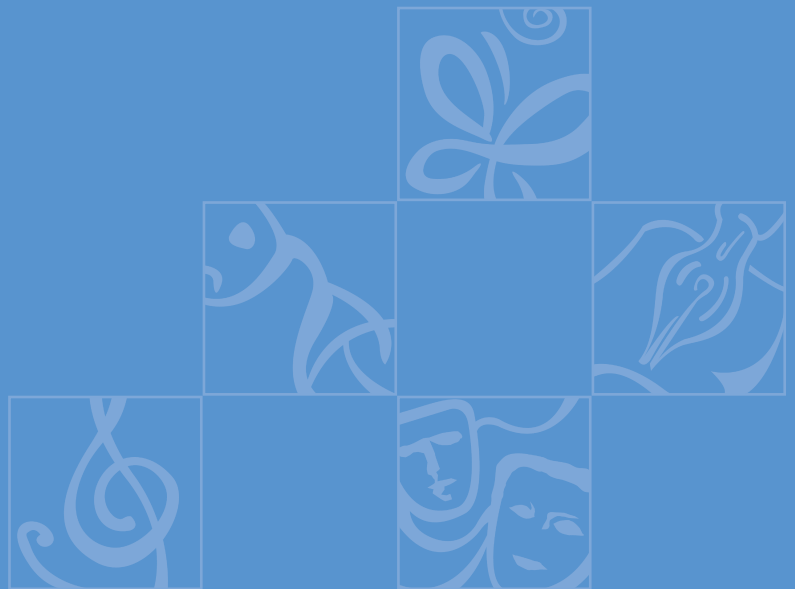



1  
레지던시  
스튜디오  
프로그램

- 예술가 및 이론가의 창작, 연구지원을 통해 통섭적 시너지 효과 창출
- 지역협력 프로젝트, 멘토링 프로그램을 통한 다원적인 활동 지원

**스튜디오 프로그램**

창작 레지던시 프로그램 : 예술가들의 창작활동 지원

연구 레지던시 프로그램 : 동시대 예술과 관련한 이론가들의 연구 및 학제간 교류 지원

- 2010 입주작가 공모 : 총 54명 입주 작가 선정
- 입주 작가 외부 프레젠테이션
  - 국내 예술대학(성균관, 한성, 경원, 국민, 계원조형디자인 대학) 작가 프리젠테이션
  - 외부기관(광주시립미술관) 프리젠테이션



☞ 입주작가 공개 심사

- 전시 프로그램
  - 입주작가 개인전(경기창작센터 및 경기도미술관) 총 8회 개최
  - 대외교류전 : 인천아트플랫폼 <레지던시 퍼레이드> 전 참여(6.19~7.11)
- 연구 레지던시 : 큐레이터 3팀, 전시 2회 개최
- 경기창작센터 아카이브 자료실 운영 : 자료 검색과 대출 시스템 구축 및 500여종의 자료 구비
- 기본 영상 미디어 작업이 가능한 미디어랩 구축

### 지역협력 프로그램

예술가들과 지역 커뮤니티의 협업을 기반으로 동시대 예술을 통한 지역적 특수성 재구성 및 지역의 문화관광 실현

- 2010 지역협력 프로젝트 : 섬
  - 기간 : 2010. 7. ~ 11. (전시 10.22~11.1, 창작센터 전시동, 외부사이트 작품 설치)
  - 장소 : 경기창작센터, 대부도 및 선감도 지역
  - 참여자 : Kael Greco(미국), Nobuhiro Ishhara(일본), Yochai Avrahami(이스라엘), Przemislaw Jasielski(폴란드), Kika Nicoleta(브라질), 조은지, 박보나, 이기연, 홍남기, 안지미+이부록, 이순중 등 총 10팀
  - 내용 : 안산시 선감도와 대부도를 거점으로 삼아 지역적 컨텍스트를 예술을 매개로 재구성 지역조사 및 답사, 예술작업, 전시, 출판으로 구성

### 멘토링 프로그램

국제적으로 저명한 예술가, 비평가, 큐레이터 등을 초청하여 입주작가 컨설팅

- 입주작가 멘토링 프로그램 운영
  - 후미오 난조(일본 모리미술관 관장), 문범강(작가), 노부오 나카무라(일본 현대예술센터관장), 파비앙 다네즈(비평가), 김유연(독립큐레이터), 이지윤(독립큐레이터), 바지프 코르툰(터키 플랫폼 가란티 관장), 빅토리아 린(독립큐레이터), 데이빗 엘리엇(2010 시드니 비엔날레 총감독) 등
- 공개강연 : 후미오 난조, 바지프 코르툰, 데이비드 엘리엇 등

### 오픈스튜디오

- 2010년 상반기 입주작가 총 28명의 오픈 스튜디오 개최 : 8.13~15
- 부대행사 : 바지프 코르툰 공개강연, 창작스튜디오 네트워크 포럼 등

### ▶ 소요예산 : 3억8천4백만원

## 2 국제교류 프로그램

- 경기창작센터의 국제 네트워크 및 교류 기관과의 협약에 기반하여 국내 예술가들의 해외 레지던시 참여 지원으로 국내 작가들의 창작역량 강화
- 해외 레지던시 참여 작가들의 귀국 후 국내 결과발표와 지속적인 창작 활동 활성화 방안을 마련하여 국내 문화예술 역량 강화

### 국제교류 작가 초청

- 아프리카 작가(아프리카센터) 2명, 네덜란드 작가(네덜란드 건축디자인재단) 1명, 아랍작가(한국 아랍 소사이어티) 3명 지원

### 국제기관 교류 프로그램

- 교류 기관 : 팔레 드 도쿄 르 파비용
- 참여자 : Le Pavillon 작가 11명, 경기창작센터 작가 4명, 외부기획자 1명 커뮤니티 스페이스 리트머스 및 믹스라이스
- 주제 : 우리 시대 다문화
- 기간 : 2009.12.~2010.6.
- 내용 : 워크샵, 전시, 아웃도어 프로젝트, 출판
  - 워크샵 : 프랑스 파리(2009.12), 경기창작센터(2010.05) 2회
  - 전 시 : 경기도미술관(참여작가 작품 전시)
  - 아웃도어 프로젝트 : 안산시 원곡동(주말 퍼블릭 프로그램 운영)
  - 출판 : 총2종 출판



↳ 창작센터 르파비용 파리워크샵

### 해외협력기관 교류

- 일본 도쿄 3331 아트 치요다 : 개관기념행사 심포지엄 참석(3.13~3.15)
- 독일 비스바덴 쿤스트 쑤머〈Garten〉초청 세미나(6.19~6.23)
- 호주 아시아 링크 심포지엄 초청 참석(7.21~7.27)
- 레즈 아티스트 컨퍼런스 캐나다 몬트리올 참석(10.5~10.10)
- 상해 현대미술관 국제 박물관 학회 참석(11.7~11.9)

▶ 소요예산 : 1억2천9백만원

- 동시대예술을 기반으로 한 다양한 실험과 창작 프로그램을 통해 기존의 국내 예술교육의 한계를 극복하고 동시대 예술에 대한 이해와 참여도 증진
- 도내 학교 및 단체와의 연계를 통해 다각적이고 폭넓은 프로그램 운영으로 활용인원 확대

#### 지역학교 연계 프로그램

- 대부초등학교 “창의미술”
  - 1~2학년 32명(3.29~12.31, 상반기 12명, 하반기 22명), 3~6학년 38명(3.29~12.31 상반기 26명, 하반기 12명)
- 대남초등학교 “초등교과 특성화 과정-해양갯벌/염전체험반” 해양백과사전 디자인 워크샵
  - 3.7~12.31 교육 참가자 16명
- 지역학교 국제이해교육 특강 : 대남초등학교, 대부초등학교(10.27~12.31)
  - 아랍 캘리그래피 Yasser Jeradi, 레바논 Jiad Bitar, 남아프리카 공화국Lindi Arbi, 미국 Mathew Mazzotta

#### 입주작가 작업 연계 프로그램

- 2009 GCC 어린이 예술학교 수료식(2010.2.24) : 교육참가자 16명
- 2010 GCC 어린이 예술학교 : 상반기 20명(5.7~8.13), 하반기 34명(9.1~12.31)
- 2010 GCC 누구나(지역인근 성인대상) : 상반기 5명(5.7~8.13), 하반기 9명(9.1~12.31)
- GCC 미디어 특강 : 동지청소년 사회복지시설 60명(5.8~6.26)
- GCC 하반기 해외입주작가 특강 : 교육참가자 90명(10.27~12.31)
- 2010년 GCC 예술교육프로그램 결과발표 전시회 : 교육체험행사 참가자 171(10.22~10.29)

#### 공무원 연수 프로그램<공직창의과정> 연간 6차 개최

- 공무원 연수 프로그램 “경기도 인재개발원과 함께하는 공직창의과정” 5차 운영
  - 교육일정 : 3.15~3.19(1기), 5.10~5.14(2기), 8.23~8.27(3기), 9.6~9.10(4기), 10.11~10.15(5기), 11.22~11.26(6기)
  - 교육대상 : 각 기수별 30명(도, 시·군 5급 이하 공무원)
  - 교육일수 : 5일 38시간(집합교육 3일, 현장실습 2일)
  - 교육장소 : 창의교실(201호), 경기창작센터 및 주변지역
- 공무원 연수 프로그램 시범 운영 : 전라남도 교육연수원(11.17)

#### 인근시설 연계 프로그램

- 선감어촌체험마을 세족장 벽화 작업(5.25~5.30)
- 입주작가와 함께하는 GCC 미디어 특강 : 동지청소년+경기영어마을 교육참가자 60명(5.8~6.26)
- 디자인 박람회 등 예술교육 체험관 운영



- 경기디자인 페스티벌 참가 : 유니버설 디자인 관련 체험관 운영
- 서울 디자인 한마당 참가 : 아이디어 상상체험관 운영

▶ **소요예산 : 6천3백만원**

# 4

작 품 창 고  
프 로 그 램

- 작품의 전문적인 보관 및 관리 시스템을 구축하여 열악한 수장환경 개선
- 소장품의 활용 프로그램을 개발·구축하여 공적 활용을 유도하고 저작권 등 문화 콘텐츠 확보를 통한 경기도의 자산 증대

**작품창고 프로그램 운영 관리 시스템 구축**

- 작품창고 운영관리 시스템 구축(집기류 구비, 바코드 인식기 및 명제표)
- 2010 작품창고 임대신청자 공모 1 차 심사(3.26) 임차자 선정 : 총 15명 신청자중 13명 선정

**작품창고 프로그램 운영 및 작품창고 임대사업을 위한 법적사항 조치**

- 작품창고 임대료 책정을 위한 감정평가(한국감정원) 및 법률 자문
- 작품창고 상반기 임대비 작품가격심의(2010.09.27)

▶ **소요예산 : 6백만원**

# 5

홍 보  
마 케 팅

- 경기창작센터 행사 및 역할을 국내외에 홍보
- 지역사회와 문화예술 관계자들에게 행사를 알려 적극적 참여 독려

**경기창작센터 국내외 종합 홍보**

- 사업별 국내외 언론 및 예술전문 웹 사이트 홍보 및 웹 뉴스레터 제작 및 발송
- 경기창작센터 국영문 홍보 리플렛 제작
- 기자간담회 개최(국제기관교류 프로젝트)

**어플리케이션 종합홍보 추진**

- 소셜 네트워크 활용 기관 홍보 시스템 구축

▶ **소요예산 : 2천6백만원**

# 6

## 경기창작센터 리모델링

- 경기창작센터의 기능과 목적에 부합한 공간 조성
- 경기도를 대표하는 문화브랜드로의 정착을 위한 외관이미지 구축

### 공방 및 미디어 랩 시범운영

- 입주작가들의 창작환경 개선을 위한 공방 및 미디어 랩 시범운영

### 2차 리모델링을 위한 마스터 플랜 변경사항 검토

- 1차 리모델링 MP 명선식교수의 마스터플랜 변경사항 검토
- 경기도 문화정책과와 2차 리모델링 관련 운영계획 협의
- 공방 및 미디어 랩 시범운영 계획 수립 : 2010년 11월 중
- 2차 리모델링 설계(2011년 상반기) 및 공사 실시(2011년 하반기)

### ▶ 소요예산 : 1억9천만원



## II. 주요사업 추진 실적

### 경기도자박물관

박물관 전시·교육  
문화재 학술조사 및 도자 학술연구  
소장품 및 자료관리  
분원백자자료관·조각공원 관리  
도자박물관 중장기 부지활용사업

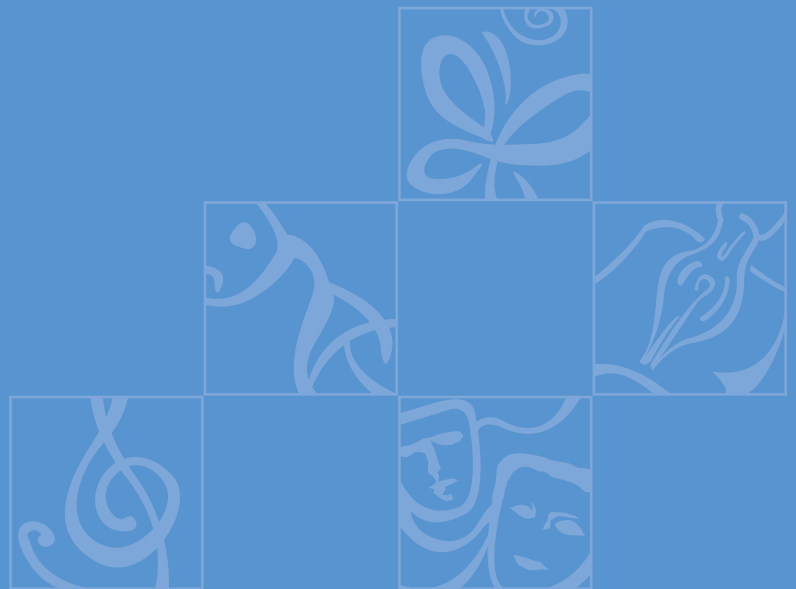



1  
박 물 관  
전 시 · 교 육

한국도자 조형전통과 그 기술의 우수성에 대한 전시·교육을 통해 도민의 전통도자문화 향유기회 확대 및 도자문화 수준향상

상설 전시 운영

- 박물관 소장품 상설전 개최 : 조선시대 분청·백자/현대 전통 도자
- 상설전시물 부분교체·보완(3월) 및 로비벽면 전시환경개선(10월)으로 전시효과 강화
- 전시안내 자원봉사자 운영(매일 2인, 6월~12월간)으로 관람객 만족도 증대

기획 전시 운영

전시명	전시내용	비고
“광주백자 공모”전 (4.23~5.9)	조선백자를 재현·계승한 작가를 발굴육성하기 위한 공모전으로 4월 광주왕실도자기축제에 맞추어 개관	광주시 주최 (후원협약체결)
“광주 왕실도자기 명장”전 (4. 23~12. 31)	광주시 왕실도자기 명장 3인의 작품 12점 소개	박물관 로비갤러리 전시
“조선왕실도자기 그리고 계승”전 (4. 10~7. 4)	광주 분원가마출토품과 이를 계승한 광주도에조합 대표작가 6인의 작품을 전시	외부 출장전시 (남한산성역사관)
“서해바다 속의 고려청자”전 (6.23~8.20)	태안, 군산 등 서해안 일대에서 수중 발굴된 고려청자와 선박모형 등 190여점을 전시	
“한국여성 100년을 돌아보며”전 (9.5~11.7)	경기도내 박물관·미술관이 각각 소장한 근대 여성 생활사 자료 90여점을 전시	경기도박물관미술관협의회 주최
“근·현대 전통도자 한국의 웅기”전 (11. 27~11년 2월)	웅기의 역사와 근·현대 웅기의 계보를 조명하여 근대 웅기의 계승과정을 보여줌	



순 서해바다 속의 고려청자전



☞ 도자문화강좌

#### 교육·체험 프로그램 운영

- 제10기 도자문화강좌(5.14~7.23, 10회) : 일반인 대상 도자이론 및 답사(수강인원 133명, 종료)
- 제2기 전통도자전문강좌(10.12~11.16, 6회) : 도예가 등 전문가 강좌(수강인원 53명, 10.21일 현재)
- 재미있는 도자이야기(8.3~8.13, 8회) : 여름방학을 어린이 도자 체험강좌(수강인원 171명, 종료)
- 상설도자체험(4.1~12월) : 가족 및 친구와 함께하는 '도자여행' (수강인원 497명, 10.21일 현재)
- 야간도자체험(9.1~12월) : 머그컵만들기 등 2종(수강인원 110명, 10.21일 현재)

#### ▶ 소요예산 : 2억1천4백만원

## 2

문화재 학술조사  
및  
도자 학술연구

도자관련 문화재용역 및 자체조사를 통해 학술·전시자료를 수집하고 보고서를 발간하여 조사연구 성과를 발표·교류

#### 도자문화재 발굴조사 용역

도내 가마터 등 도자관련 문화재 지표조사 및 발굴조사 학술용역 추진으로 개발관련 민원 해결 및 유적보존, 도자전문 자료수집에 기여

- 광주시 조선백자가마터 정비를 위한 발굴조사 용역(10.3~11년 2월) 등 4건 총 2억 6천만원 수탁
- 전년도 발굴조사한 유적(광주 신대리 18호·29호 백자가마터)에 대한 보고서 발간 2건 완료

- 2008년도 발굴한 광주 조선백자가마(15세기) 1기를 박물관내로 이전·복원전시 추진
  - 보호각 설치 및 가마이전 완료, 마무리 연출공사 진행중(11월 초 완공예정)

### 제8회 경기도자 학술조사

- 조선시대 분청사기 가마터 발굴조사 학술성과 발표·토론(12.10), 자료집 발간

▶ **소요예산 : 1억3천6백만원**

## 3 소장품 및 자료 관리

경기도 도자유산 및 관련 자료를 효율적으로 보존관리하여 자료가치 증대

### 소장품 등록 및 관리

- 소장품 관리 대상 : 도자류 총 4,137점, 관련 도서 등
  - 고려~조선시대 유물 237점에 대한 표준유물시스템 전산등록 및 DB구축 완료

### 수장시설 유지관리

- 수장고 준비실 조성 및 수납장 20개 추가제작·설치, 파편자료 수장용 창고 리모델링
- 도서자료실 확장 및 서가 7개 추가제작

▶ **소요예산 : 1억6백만원**

## 4 분원백자자료관 조각공원 관

- 박물관과 연계, 조선백자계승·발전의 주도적 문화공간으로 역할 확대
- 쾌적한 관람환경 조성으로 문화정서 함양 및 쉼터 제공

### 분원백자자료관 운영

조선백자 문화계승 발전의 주도적 공간으로 역할 확대

- 백자자료관 시설의 효율적 유지관리, 연구 전시자료 확보 및 상설전시 개편(11월) 진행
- 도자체험프로그램 확대운영(4종) 실시(수강인원 770명, 10.21일 현재)
  - 일반인 도자기제작체험, 초등생 1일체험, 어린이 역사교실(12주간), 1일 교사연수

### 조각공원 관리

- 박물관 관리 지역 내 엑스포, 스페인 조각공원, 산책로 조경관리 용역 및 유지관리 진행

📌 소요예산 : 1억1천만원

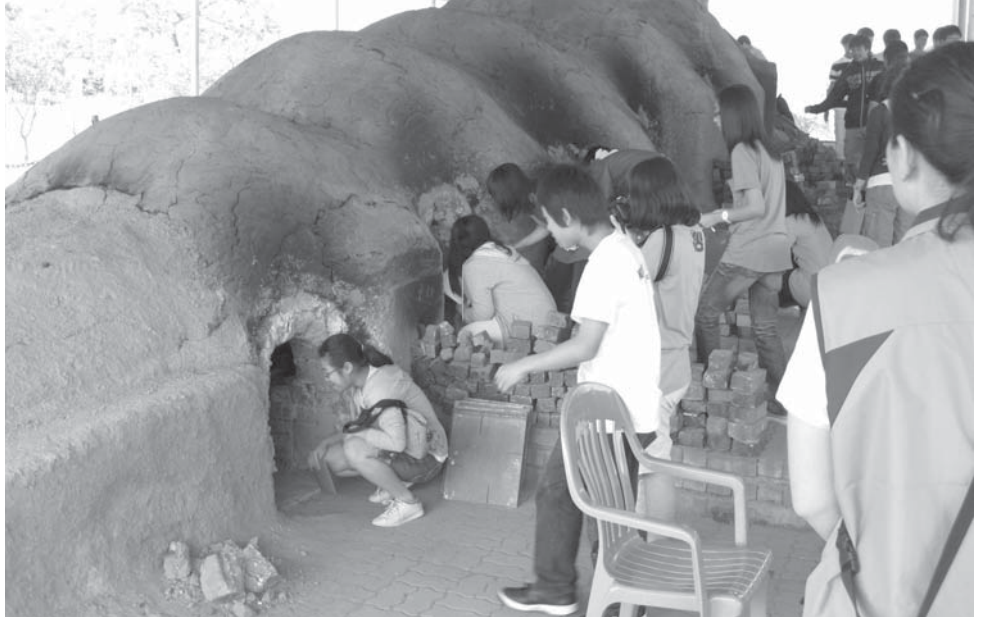

📌 도자체험

## 5

도자박물관  
중장기  
부지활용사업

세계도자비엔날레 행사 및 박물관을 찾는 관람객에게 도자문화 저변확대 및 휴식공간 제공

### “토기의 공간 등” 조성

유휴부지에 토기의 공간, 자연의 공간, 도자기의 공간 조성으로 관람객증대 및 효율적 부지활용

- 조성위치 : 관내 삼리 3개 구역
- 조성내용 : 토기공원(조경 및 안내시설), 토기체험공간, 자연생태원, 도자유적공원
  - 자연생태원 조성완료(8월).
  - 토기 및 도자의 공간 도시계획 시설결정 진행중 : 12월 완료예정

📌 소요예산 : 2억4천6백만원



## II. 주요사업 추진 실적

### 백남준아트센터

국제 전시

작품 구입

유물보존 및 아카이브

대중교육프로그램

백남준학 및 국제공동연구

홍보마케팅

백남준 국제예술상

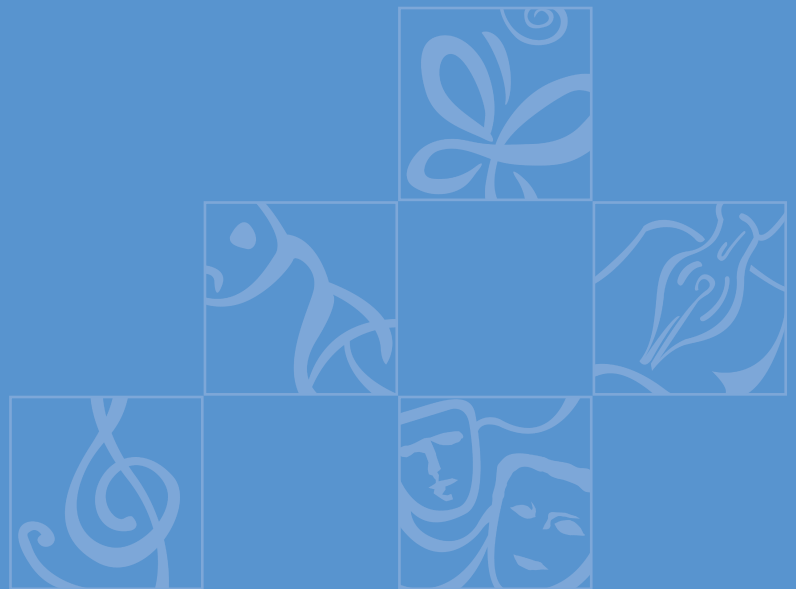



1  
국 제 전 시

백남준아트센터 전시를 통해 아트센터의 정체성과 비전 제시

**백남준 상설전**

- 2009 신소장품 위주로 Paik & Media 리서치의 연구결과를 적극 반영하여 전시를 구성
- <산으로 간 펭귄>, <트릭스터가 세상을 만든다> 등 기획전시와 연계하여 전시 보강, 교체

**백남준 아트센터 퍼포먼스 프로그램**

- 정기 퍼포먼스 프로젝트 “트릭스터, 달리는 늑대들”(7.3~7.24) : 정영두 등 5개 공연단체 참여
  - 사운드, 댄스, 멀티미디어 등 다양한 분야의 퍼포먼스에 대한 조사와 실험적 시도 발굴
- 국제 퍼포먼스 프로젝트 “시간과 공간, 그리고 퍼포먼스 넘어”(10.8~11.6 매주 금,토 18:00)
  - 에이 와다 등 일본 퍼포먼스 그룹 5팀 참여
  - 해외 커미셔너 위촉 : 오자와 야수오(일본 아트/퍼포먼스 인스티튜트 대표)

**백남준 아트센터 12개의 방 프로젝트**

1. “랜덤엑세스”展
  - 여섯 가지의 백남준의 작품 또는 텍스트를 임의로 선정하여 그 작품과 연계된 여섯 가지의 해석을 제시하는 기획전
2. “산으로 간 펭귄”展
  - 젊은 아티스트들과 학생들의 작품으로 시각 예술 뿐 아니라 무대 연출, 미디어, 연극, 애니메이션 등 서로 다른 분야의 작품들을 통합하여 보다 열린 개념의 전시를 구성
3. “트릭스터가 세상을 만든다”展
  - 문화의 경계를 움직이고 새롭게 창조하는 예술가들을 현재적 트릭스터로 제시하는 전시

전 시 명	참 가 자	전시기간	관람객
2010 백남준아트센터 상설전	백남준, 슈야 아베, 안은미, 이승택	3.13~12.31	55,316명
랜덤엑세스展	양아치,전미래,토마스 허쉬 혼 등 총 18팀	3.13~5.23	35,515명
산으로 간 펭귄展	팟잇, 송호준, 베모 등 총 24팀	6.5~8.22	63,417명
트릭스터가 세상을 만든다展	백남준, 김범, 지아니 모티 등 총 13명	8.31~10.21	35,423명

▶ **소요예산 : 5억8천6백만원**



↳ 산으로 간 펭귄

## 작 품 2 구 입

백남준 관련 작품 구입을 통해 백남준 전문 아트센터로서의 위상 제고

### 작품 구입(연속사업)

- 백남준 작품 및 관련 자료 등의 구입 및 기증 추진 : 사진, 도록, 서신, 문서, 전시자료, 오브제
  - 피터무어 백남준 사진, 마리 바우어마이스터 컬렉션, 징기스칸의 복권, 조지 마치우나스 추모, 플럭서스 박스(총5건 구매)

▶ 소요예산 : 6억1천7백만원

## 백남준 관련 작품으로 백남준 아트센터의 연구기능 확충

### 백남준 아트센터 연구자료 구입

- 백남준 및 백남준 관련 아티스트 전시 카탈로그, DVD, VHS 등 영상자료 구입
- 백남준 및 백남준 관련 예술사조 연구 및 국내외 미술계 동향 파악을 위한 정기간행물 구독
  - 정기간행물 12종 구독 및 신규자료 입수(275점)

### 소장품 관리

- 작품 67점, 개인사물 3set 입출입 관리 및 향온습도 유지를 통한 작품 보호
- 구형 모니터 및 소요 기자재 확보 : 백남준 작품의 구형 모니터를 원작 훼손 없이 LCD 모니터로 교체하는 작업의 샘플 제작 완료 및 필요 기자재(LCD모니터, 케이블) 등의 확보로 일부 백남준 작품의 반영구적 보관 토대 마련.
- <풍텐블로> 등의 작품 복원 및 수리 완료
- <TV 물고기> 구형 CRT모니터 대체 모니터 구매 추진중(20대 확보완료)
- <슈베르트, TV부처, 달토끼>의 대체 모니터(CRT, LCD) 일부확보

### 백남준 아트센터 아카이브 및 자료실 관리

- 아카이브 컬렉션 목록화 DB 업데이트 완료 : 소장자료 DB 업데이트(2,500건 업데이트)
- U-matic 비디오 원본 테이프 3벌 복제 작업 수행
  - 비디오 아카이브 50개 복제 및 목록화 완료
  - 비디오 아카이브 발송용 500 타이틀 복제 완료 및 복제본 2세트(1,000개) 발송 완료

### 백남준 아트센터 랜덤 액세스 라이브러리 구축

- 작은도서관 지원 사업으로 경기도 및 용인시의 외부 예산으로 진행되는 도서관 구축 사업
- 조성 지원금 확정(경기도비 50,000천원 + 용인시비 50,000천원) 후 교부신청서 제출 (2010.10)

▶ 소요예산 : 8천2백만원

## 백남준아트센터 리서처를 포함한 연구자들의 연구 역량 강화

### 대중교육 프로그램(과학과 예술의 만남)

- 상설전과 기획전의 작품과 관련한 체험학습 프로그램 운영
  - 백남준아트센터를 습격하라 : 청소년 20명 / 7.31, 8.7, 8.14 10:00~15:00
  - 소리놀이 : 어린이와 청소년 클래스별 20명 / 8.11, 8.12 11:00~17:00
  - ?!(물김표) 아트아일랜드 : 어린이와 유아 클래스별 20명 / 8.3~8.25 중 화, 수요일 14:00~16:00



백남준아트센터 교육프로그램

### 백남준워크숍

- 실험영화 상영(7월~9월) : 8회
  - 여름방학 기간 동안 한국, 유럽, 미국 등지의 세계 실험영화를 감상하는 한편, 작가와의 대화와 실험영화 소개 강의를 통하여 대중들의 실험영화에 대한 이해를 돕고 저변 확대를 꾀함
- 현대철학 강의(7월~9월)
  - 랑시에르, 트릭스터 등 현대 철학과 문학을 이해하는 데 핵심이 되는 주제에 대한 강의
- 오지르바트 초대 몽골 대통령 특별초청 강연(10.29)
  - 현대 몽고의 사회, 역사, 문화와 관련하여 연구하고 공유하는 기회 마련
- 성인대상 대중공개 워크숍 프로그램 계획(11월)

### 소요예산 : 6천1백만원

## 백남준 예술의 풍부한 연구 및 담론 확장

### 인터뷰 프로젝트

- 백남준과 밀접한 관계를 맺었던 국내외 인사들의 증언 녹화 및 자료 제작(녹취 번역 등)
- 한국, 일본, 독일, 미국 등 백남준의 예술활동과 삶의 흔적이 남은 지역을 탐방하여 기록자료 제작
  - 아티스트(6.9~6.15) : 엘리슨 놀스, 크리스토, 라 몬테영, 로리 앤더슨, 데이빗슨 기글로티, 저드 알커트
  - 엔지니어(6.11~6.13) : 프레드 바직, 데이빗 앳우드, 올리비아 테판, 하워드 와인버거, 마츠 패츠펠, 존 고드프리
  - 갤러리스트(6.12~6.14) : 칼 솔웨이, 사진가 피터 무어의 미망인 바바라 무어
  - 관련 기획자 등 : 마리 바우어마이스터, 클라우스 부스만 인터뷰(8.20~8.26), 수잔 레너트(9.9~9.14)

### 국제학술심포지엄

- 아시아, 유럽, 미국 등지에 흩어져 있는 백남준 연구 성과를 한 자리에 결집하고 국제적 대화 및 토론을 통하여 백남준 그의 예술세계에 대한 국제적 평가 제고
  - 제3회 국제세미나 개최(12.17~12.18 예정), 윤난지 외 1명(한국), 존 라이크먼 외 3명(국외)

### 백남준 아카데미 영문저널 발간 및 출판

- <태내기 자서전> 국제 발간 진행(12월)
  - 신문지 위에 백남준이 기록하여 유머러스하게 제작한 본인의 연대기인 <태내기 자서전>의 국제 발간을 통해 백남준의 인간적 면모와 사유의 지점을 국제 학계에 소개
- 저널(학술지) 사업의 공동 기획자 헥크 슬레저(네덜란드)와의 협조를 통한 주제 상정, 필자 섭외 등 전방위적 협력 연구 진행

### 국제공동연구 단행본 출간

- <백남준의 귀환>의 영문판 프랑스 발간 사업 - 세계적인 출판사 “레프레스뒤렐”과 공동출판(12월)

### 도록 발간(연속사업)

- 백남준아트센터 전시과정의 기록축적 백남준 연구의 국제적 붐 조성
  - 국문도록 출간(1.29)
  - 영문도록(Now Jump 페스티벌 도록 부분) 출간(5.30) : 연구서 부분은 보충하여 추후 발간 예정

### ▶ 소요예산 : 3억6백만원

# 6

## 홍보 마케팅

### 국내외 홍보를 통해 아트센터의 위상 제고

#### 자원봉사운영(도슨트, 자원봉사자)

- 관람객 안내 및 작품안전관리와 모니터링 역할 병행
- 제6기(3.23~8.8), 제7기(8.9~1.31) 도슨트 운영
  - 상설도슨트 : 평일2회(2시, 4시), 주말/휴일 4회(12시, 1시, 2시, 4시)
  - 단체도슨트 : 단체관람객 30명 이상, 녹색시티투어(2, 4째주 토/일 14시30분)
- 자원봉사자 정기 교육 실시 : 10. 25(월), 2010년 광주비엔날레 현장 탐방
- 2기, 3기 자원봉사자 운영(1.16~6.30, 7.1~12.31)

#### 국내외 홍보

- 전시관련 기자 간담회 개최
  - '랜덤 액세스' (3.16), '산으로 간 펭귄' (6.7), '트릭스터가 세상을 만든다' (9.1) : 50여건 보도
- 출판 관련 기자 간담회
  - 백남준 총서 I, II 출간 기념 기자 간담회(4.2) : 23건 보도
- 전시 홍보를 위한 온라인 광고
  - 온라인 미술관련 메일링 서비스 네오룩 대형 배너 광고 및 게재
  - 온라인 해외 미술 메일링 사이트 e-flux 광고실시(3.9, 6.22, 8.12)

#### 홈페이지 리뉴얼

- 홈페이지 리뉴얼 진행(11.1~12.22)
  - 홈페이지 구조 논의, 내부 자료 재조정 및 번역, 홈페이지 디자인, 프로그래밍 구축, 직원 교육

#### ▶ 소요예산 : 1억6천5백만원

# 7

## 백남준 국제예술상

### 백남준관련 연구 촉진 및 국제적 관심 증가로 국제적 네트워크 형성

#### 백남준 국제예술상

- 백남준 정신을 계승하는 미디어 예술가와 이론가들을 선정·시상하고 전시
  - 2010년 2회를 맞이하여, 백남준학 이론가들을 수상 대상으로 포함시키고, 국제예술상을 통한 국제 공동 연구의 견인과 국제 연구자 육성 및 지원을 위한 발판 마련



- 백남준 국제예술상의 진행을 통한 국제 네트워킹과 홍보 역량 강화
  - 국제예술상과 “백남준학 및 국제공동연구” 제하 각종 사업간의 연계성을 대폭 강화, 연구와 국제 네트워킹 중심의 백남준아트센터 사업을 특성화하고 이를 집중 부각
  - 포상 중심의 예술상으로부터 미래지향적인 지원 중심의 예술상으로서 성격을 탈바꿈하여, 실질적 연구자의 포섭 효과를 달성하는 동시에 홍보 효과 제고를 목표로 함

▶ 소요예산 : 2억1천만원



백남준아트센터 국제예술상



## II. 주요사업 추진 실적

### 실학박물관

전시와 문화교육

실학 학술연구

소장품 수집 및 관리

관람환경 개선

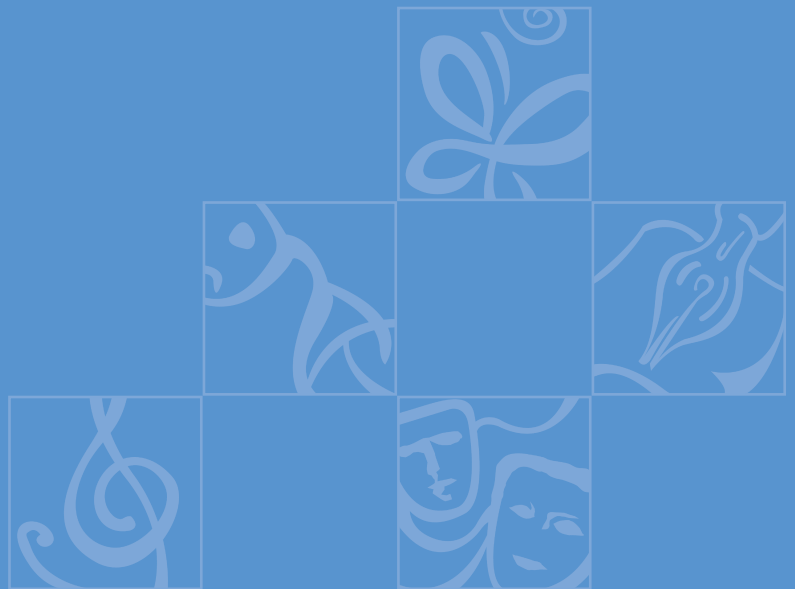



1  
전시와  
문화교육

- 국내외 실학유물의 수집, 전시를 통한 대중문화형성에 기여
- 평생 교육기관으로서의 실질적 사회교육 기회 제공

**상설전시 운영**

- 관람객 눈높이에 맞춰 유물네임택 130여점, 패넬 및 그래픽 40여점 보완 및 교체
- 로비영상 및 화상정보검색 시스템 추가 보완

**특별전시회 개최**

- “다산과 가장본 여유당집”(6.12~10.3) : 총관람객 60,340명
  - 실학을 집대성한 정약용의 생애와 사상을 집중 조명. 특별전 도록 발간(2,000부)
- “연행, 세계로 향하는 길”(2010.10.30~2011.2.28)
  - 조선 후기 실학이 형성되고 탄생하는데 영향을 끼친 연행(燕行)을 중심으로 실학시대라 할 수 있는 17~19세기의 문명교류를 재조명. 특별전 도록 발간(1,200부)



연행특별전

**문화체험 · 교육 프로그램 운영**

- 청소년 · 대학생 프로그램 : 청소년 실학교실, 대학생 실학기행 등 7회 실시(참가자 745명)
- 성인 · 가족 프로그램 : 실학여행 등 5회 실시(참가자 275명)
- 전문가 프로그램 : 공무원(교원) 실학연수 46회 실시(경기도 인재개발원 등 2,400명)
- 연장운영 프로그램 : 실학콘서트, 실학자가 들려주는 별자리이야기, 다도체험 등 14회 실시(참가자 1,285명)

▶ **소요예산 : 2억5천2백만원**

- 실학전문박물관으로서의 국제적 위상 적립
- 실학관련 연구의 활성화를 위한 체계적인 관리

**학술조사 연구**

- 주요 실학자 행적 조사(12/20)

**학술세미나 개최**

- 실학 연구의 활성화를 도모하기 위한 학술세미나 연 3회, 특별강연회 연 4회 개최
  - 상반기 특별전 기념 학술세미나 <조선의 목민학과 목민심서>(6.19)
  - 하반기 특별전 기념 학술세미나 <연행의 사회사>(10.30)
  - 특별강연회 ‘경제유표와 개혁사상’ (6.12), ‘다산의 실학사상’ (9.4)

**석좌교수제 운영**

- 실학분야 원로교수들을 석좌교수로 위촉하여 전시, 교육, 학술조사 연구 등 총괄 지도와 자문을 통해 박물관 학술연구를 활성화하고 실학연구기관으로서의 박물관 위상 적립
  - 김태영(경희대 명예교수), 송재소(성균관대 명예교수), 안병직(前 실학박물관장)등 임명
- 초·중·고·대학 및 일반인 대상의 실학 강좌 및 교재 집필
  - 전시 및 연구지도 자문회의 30회, 교육 프로그램 강좌 3회, 특별강연회 2회 등 실시

**실학총서 발간**

- 실학인물총서 : 유형원, 안정복, 박제가편 편집작업 중
  - 홍대용, 정약용, 최한기, 박규수편 집필 중
- ‘한국실학의 종합고찰’ 발간(12.17)

▶ **소요예산 : 1억3천9백만원**

박물관 전시를 위한 가치 있는 유물의 구입, 수집(기증·위탁) 및 체계적 관리 운영

**소장품 수집·관리**

- 1차 유물구입 : 총 22건 42점(지도 4건 4점, 회화 1건 1점, 서예 6건 7점, 10건 30점)
- 2차 유물구입 공고 및 접수(10.4~10.18)
- 한말 군인 홍재풍의 후손(홍순영)으로부터 임명장 등 무인관련 유물 4점 수증(3월)

- 기증 협의(절차 진행중): 김창흡 간찰 2점 외 약 198점

#### 기증유물 초상복제와 도서 발간

- 청풍김씨 김육가문의 유물기증에 보답으로 기증 초상화 12점 복제 후 증정
- 청풍김씨 기증 유물중 「청풍부원군유고·해시선」을 국역 간행(600부)

#### 소요예산 : 3억4천6백만원



다산 정약용 경세유표(필사본)

## 4 관람환경 개선

잔디공원 조성 및 체험공간 설치 등 관람환경 개선으로 관람객 유치증대

#### 다산채원 등 잔디공원 조성

- 박물관 부지 외 공유지내 다산채원 등 잔디공원 조성으로 관람객 체험 및 교육 공간 제공
  - 부지의 농지 2,881㎡에 뽕나무밭, 채마밭, 약포지 조성 및 유실수, 잔디 식재 등으로 체험 및 교육이 가능한 가칭 “다산정원” 조성
- 농지전용허가 및 행위허가 완료(7.12)
- 다산정원 부지 문화재현상변경 허가(12.1)

#### 어린이 체험 코너 및 복라운지 설치

- 1층 로비에 어린이를 위한 상설 체험코너 설치
  - 실학자 인증서 및 연행사신 임명장 발급, 동판 스크레치 체험

- 2층에 휴게형 복라운지 ‘다산초당’ 설치
  - 실학 관련 어린이, 청소년, 일반교양의 권장도서(300권) 비치

### 전시안내 시스템 구축

- 음성 및 영상을 활용한 디지털 패널 등 안내시스템 구축 작업 진행 중

▶ 소요예산 : 1억7천2백만원



☞ 송하한유도



## II. 주요사업 추진 실적

### 남한산성문화관광사업단

남한산성 복원 · 정비사업

문화재 유지관리

세계유산등재

고품격 역사문화마을 조성

문화콘텐츠 개발 사업

역사체험 교육사업

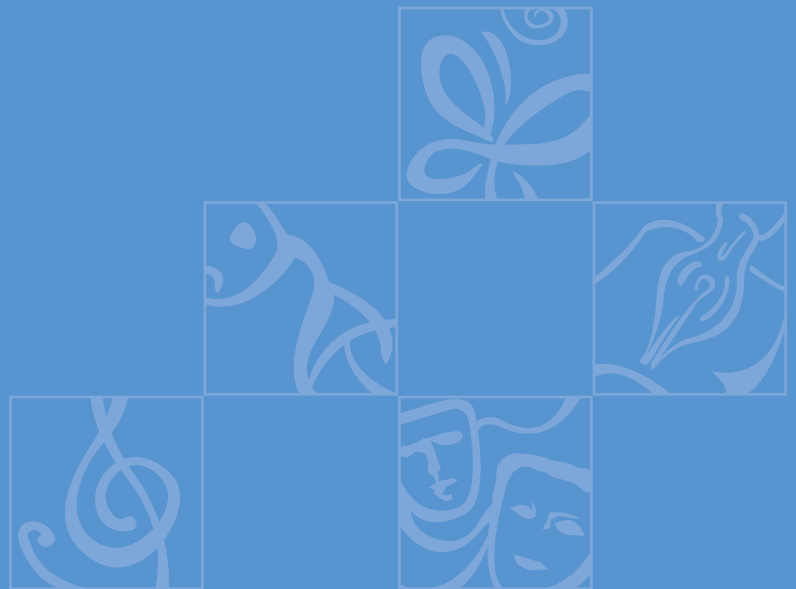



## 1 남한산성 복원·정비 사업

### 사업 개요

사업체계 : 2001년부터 경기도 위탁사업으로 추진

총사업비 : 54,406백만원(2000년~2010년)

### 사업량

- 1단계 : 성곽보수 2,772m, 행궁복원 252.5칸, 행궁권역정비 30,685㎡
- 2단계 : 인화관복원 68칸, 종각복원 6칸, 용성복원 880m, 역사전시관 건립, 폐사지 발굴 등

### 그간 추진 현황

- 성곽보수 : 완료 2,504m, 제2·3용성 발굴 완료
- 행궁복원 : 상궐(침전) 72.5칸과 좌전(제전) 26칸 완료, 하궐(편전) 154칸 완료
- 행궁권역 정비 : 토지 등 지장물 매입 60건 30,685㎡(완료), 총 17가구 이주완료
- 인화관 복원(인화관지 기존가옥 철거, 시·발굴 조사 중), 종각복원(공사 추진), 역사전시관 건립(기본계획 수립 완료)

### 2010년 추진계획 및 실적

#### 성곽보수 및 복원

- 제10암문~동문 2구간 83m공사, 연주봉 암문 및 여담보수 185m
  - 제10암문~동문 2구간 83m공사 : 설계 완료(2009.6), 보수 공사 중(2009.10~2010.11)
  - 연주봉 암문(35m) 및 여담보수 150m : 설계 완료(2010.4), 보수 공사 중(2010.6~2010.12)
- 용성 복원 : 제2·3남용성 발굴 완료(2010.6)
- 성곽주변 지장목 제거(간벌) : 북문~서문~남문 성곽 주변 지장목 제거
  - 설계 발주(2010.6), 지장목 제거(북문~서문~남문) 1.5km(2010.8~2010.11)
- 남한산성 4대문 방재시스템 구축 : 사전 설계 완료(2010.6~2010.7)

#### 행궁복원

- 하궐 및 부대시설 복원공사(2008.12~2010.10)
  - ※ 행궁 하궐 준공식 개최(2010.10.24)
- 행궁 활용 및 안내전시 기본계획 수립(2010.6~2010.10)

#### 행궁권역 정비

- 행궁권역 전통공원 조성 : 공원부지 시·발굴 완료(2009.8~2010.6), 공원 설계 중(2010.3~2010.10)
- 인화관 복원 : 인화관지 발굴조사 완료(2009.9~2010.10), 기본 및 실시설계 중(2010.6~2010.11)

- 종각 복원 : 실시 설계 완료(2010.4~2010.7), 중 제작(2010.6~2010.11), 종각 복원 공사(2010.11~2011.6)

#### 기타 문화재 보존 및 주변 정비

- 문화재보호구역 사유지 매입 : 남한행궁 내 사유지 2필지 1,200㎡ 매입
- 남한산성 지적변천사 연구 : 남한산성 지적변천과정 연구(고증조사, 항공조사, 지형 측량 등)
  - 용역 업체 선정(2010.6), 연구 조사(2010.6~2010.12)
- 도지정 문화재 유지보수 : 현절사 2동 해체보수, 침괘정 및 지수당 단청 보수 등
  - 침괘정 및 지수당 단청 보수 완료(2010.6)
  - 현절사 2동 해체보수 : 설계 완료(2010.4), 설계 승인(2010.6), 보수 공사(2010.6~2010.11)

#### ▶ 소요예산 : 23억3천5백만원(위탁사업비)



▶ 남한산성 행궁 하궐 준공식

## 2 문화재 유지관리

문화재 유지관리와 긴급 보수 등 문화재의 체계적인 관리를 통한 문화적 가치 제고

#### 문화재 복원 관리

- 청량당 마루 보수 완료(2009. 10~2010. 4)
- 폐사지 시·발굴 : 시굴조사 2개소(국청사지, 한흥사지) 완료(2009. 9~2010. 10)

### 문화재 유지 관리

- 문화재 순찰인력 운영(7명), 문화재 CCTV 전문보안경비 시스템 운영 계속
- 남한산성 문화재 안내판 개선 정비 : 총 61개소 안내판 제작(2009.12~2010.3), 설치 완료(2010.6)
- CCTV 선로 지중화 공사 : 산성 탐방로 지중화 완료(2010.4), 지방도(342번) 지중화 공사 완료(2010.4~2010.9)

### ▶ 소요예산 : 7억2천2백만원

### 『남한산성』의 세계유산 등재를 위한 학술연구와 국제교류 증진

#### 세계유산등재를 위한 조사연구

- 산성도시 가치 재발견을 위한 국내학술세미나 : 6.24 14:00, 국립고궁박물관 대강당
- 성곽문화유산의 보편적 가치 발굴을 위한 국제학술심포지엄 : 10.5 10:00, 남한산성 행궁
- 남한산성 세계유산적 가치발굴을 위한 학술용역(7월~12월)

#### 국내외 홍보사업 강화

- 남한산성 영문 뉴스레터 봄, 여름, 가을호 발간(영문뉴스레터 관련 UNESCO 세계유산센터 감사서신 도착)
- 남한산성 영, 일, 중 리플렛 및 영문 브로슈어 제작
- 남한산성 영문 도면자료집 발간 및 국제성곽유산전문가 전달
- 남한산성 그래픽디자인 거리전시전 진행(5.1~5.30)
- 남한산성 국문홈페이지 리뉴얼(6월)
- 남한산성 영문 홈페이지 구축 진행
  - 제공내용 : 남한산성 소개, 정기간행물, 관련자료 다운로드 기능, 이미지 및 영상물 다운로드 기능 등

#### 세계유산 등재신청 준비사업

- 세계유산 담당자 UNITAR(UN 훈련조사연수원) 세계유산훈련과정 선발
  - 일 시 : 4.18~4.24
  - 장 소 : UNITAR 히로시마 사무소
- 남한산성 세계유산신청서 작성을 위한 기초조사연구 용역 발주
  - 과업주체 : ICOMOS 한국위원회 연구팀
  - 과업내용 : 기등재 세계유산신청서 분석 및 유사유산 비교연구

### ▶ 소요예산 : 3억2천3백만원

# 4

고 품 격  
역 사 문 화 마 을  
조 성

유원지 위주의 기존 이미지를 개선하고 역사, 문화, 자연이 조화된 고품격 문화유적지 조성을 위한 다양한 활동 전개

## 주민협력사업

- 음식점 개선 사업
  - 남한산성 이미지 형상 앞치마 제작, 배포(72개 업소 400개)를 통한 통일되고 청결한 이미지 제고
  - 새롭고 친근한 메뉴 개발을 위한 레시피(을지대학교 교수 자문) 개발
  - 산성리 업주대상으로 음식문화연구회 조직 구축
  - 음식문화연구회 역량강화 교육 실시완료(8.24~9.14 8회 실시)
- 마을신문 발간 지원 : 봄호(3월), 여름호(6월), 가을호(10월) 발간
- 효자우물 개선사업 완료(4월) 및 준공식 진행(5월)
- 솔바람책방 운영 지원
  - 연·월간 행사계획 회의 참석 및 “밤샘독서” 운영 협조(5월, 9월)
  - “아트라이브러리” 운영 협조(5월~6월, 9월~11월)

## 남한산성 인식개선 사업

- 남한산성 특별탐방프로그램 진행 - 총 24회 진행, 935명 참여

## 문화장터(도자판매 및 체험장) 운영지원

- 기 간 : 4.10 ~ 11.21
- 방문객수 : 22,000명(10월현재)
- 판매금액 : 1,700만원
- 효 과 : 방문객들에게 불거리 제공 및 도자 제작 체험을 통한 가족단위 방문객 호응도 상승

## 소요예산 : 1억3천7백만원

# 5

문 화 콘 텐 츠  
개 사 발 업

남한산성을 보다 친숙하게 이해하고, 인식 개선을 위한 상징캐릭터, 문화 상품을 개발하고, 자연환경과 어우러지는 문화예술 행사를 개최

## 문화콘텐츠 개발 사업

- 남한산성 상징 캐릭터 개발 완료(9월)
  - 문화상품 등 남한산성 대표 기념품 개발
  - 남한산성 고지도를 활용한 손수건 디자인 개발 완료

- 광주왕실도예조합과 업무협약의 도자류 문화상품 개발 추진

### 문화예술 상설공연 운영(매 주말)

- 숲속음악회 운영 : 39회(5월~10월), 약 8,000여명 관람
- 남한산성 수어청 군사연무 시연 : 총 18회(5~10월), 약 10,800여명 관람
- 광주 광지원 농악 공연 : 총 10회(5~10월) 남한산성 탐방객들에게 매 주말마다 농악공연 제공
- 남한산성 풍류락 : 총 10회(9~10월), 약 3,000여명 관람

### 전시행사 개최

- 『산성의 풍경, 역사의 기억』: 10.1~10.31, 약 1,000여명 관람  
- 남한산성 고지도, 옛사진, 신문기사 전시하여 남한산성의 역사적 가치를 재정립하는 계기 제공



↳ 산성의 풍경, 역사의 기억

### 남한산성 스토리텔링 다큐 제작 및 송출

- 남한산성 역사 인식 개선을 위한 다양한 스토리의 발굴 및 소개하는 미니 다큐 제작, 송출  
- CNM 경기동부방송과 협력하여 11편 제작 완료 및 송출(8~10월)

### 문화재청 문화유산 스토리텔링 축제 참가

- 전시, 체험, 교육 프로그램을 통해 남한산성의 역사 및 문화재 스토리텔링 소개, 대국민 홍보  
- 남한산성 전시관 부스 설치 및 운영(9.10~12, 덕수궁, 일부 국비 지원), 약 5,000여명 관람

🔴 **소요예산 : 5억3천7백만원**

남한산성 역사에 대한 인식개선을 목적으로 어린이·청소년·일반인을 대상으로 역사 문화체험 교육사업 추진

**남한산성 역사 아카데미 3, 4기 진행**

- 일시 : 2010.4.8~5.13(3기), 6.3~7.8(4기), 매주 목요일, 14:30~17:30
- 장소 : 성남아트센터 컨퍼런스홀, 남한산성 일원(3기는 50명 수료, 4기 40명이 수료)  
- 한국학중앙연구원과 MOU 체결하여 진행

**전통문화체험 교육**

- 가족체험프로그램 “우리가족은 고고학 탐험대” 완료 : 4~7월간 총 7회 150명 참여
- 어린이 체험프로그램 “어린이 전통문화학교” 완료 : 8월, 총 4회 120명 참여
- 학교연계프로그램 “남한산성문화재지도 만들기” 진행 : 4~7월, 9~10월간 총 86학급 2,400여명 참여
- 생태체험프로그램 “남한산성 생생(生生) 숲여행” 진행 : 가족(9~10월, 4회 100명), 학교(9~10월, 14회 612명)
- 남한산성 명상강좌 진행 : 9월(행복명상-30명), 10월(숲차명상-30명) 진행
- 남한산성 생태아카데미 진행 : 8~11월, 총 10회, 25명 수강중

**소요예산 : 2억1백만원**



전통문화학교 전통무예



## II. 주요사업 추진 실적

### 경기창조학교

온오프라인 캠퍼스 및 블로그 교실 운영

창조기획사업

종합 홍보와 마케팅





# 1

## 온 오프라인 캠퍼스 및 블로그 교실 운영

- 창조학교 멘터들이 제공하는 양질의 창조지식과 노하우를 온라인 콘텐츠화하여 이용자들에게 창조력 증대 기여함
- 사회 각 계층 창조인들을 창조학교 멘터로 선정하여 최고의 창조교육 콘텐츠 제작

### 온라인 캠퍼스 운영 시스템 확립

- 창조학교 학기제 운영을 위한 홈페이지 개편 완료

### 블로그 교실 운영

- 총 35개의 멘터 교실 운영
- 총 408건의 창조교육 콘텐츠 제작
- 총 45회 노매딕 캠퍼스 운영



📍 노매딕 캠퍼스 이찬진 멘터

# 창조기

도민의 창조적 마인드 확산을 위한 다양한 기획사업을 전개

## 사업내용 및 추진실적

- 2010.1.27~1.30 디지로그 사물놀이 공연 개최
- 2010.5.25 유네스코 세계문화예술교육대회 디지로그아트 개막공연 컨설팅
- 2010.6.28 육아문화 창달을 위한 세살마을 발대식 및 세살마을 연구소 설립 지원
- 2010.7.15 경기창조학교 출범식(경기도문화의전당)
- 2010.9.13~9.15 '경기 디자인 페스티벌' 사업 기획 및 창조 컨설팅 참여
- 2010.10.2 경기창조학교 제1기 입학식(파주 영어마을 콘서트 홀)
- 2010.11.13 창의인성교육 현장포럼 개최(파주 영어마을)



디지로그 사물놀이 공연

# 역사체

창조적 마인드 확산 및 콘텐츠 집적을 위한 홍보와 마케팅 활동 전개

## 사업내용 및 추진실적

- 2010.11.18 창조기획잡지 '더 more' 창간호 발간

소요예산 : 11억8천2백만원

## II. 주요사업 추진 실적

# 경기도어린이박물관

박물관 건립 추진  
박물관 개관준비 사업

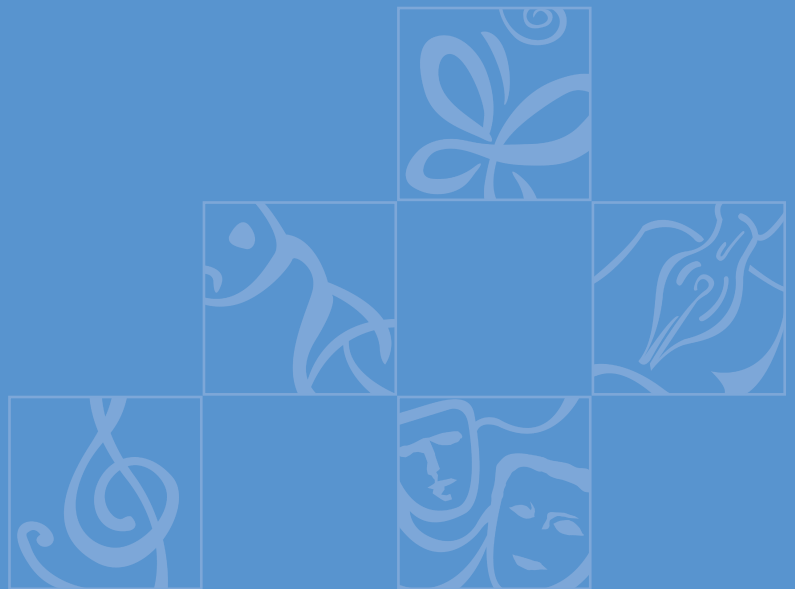

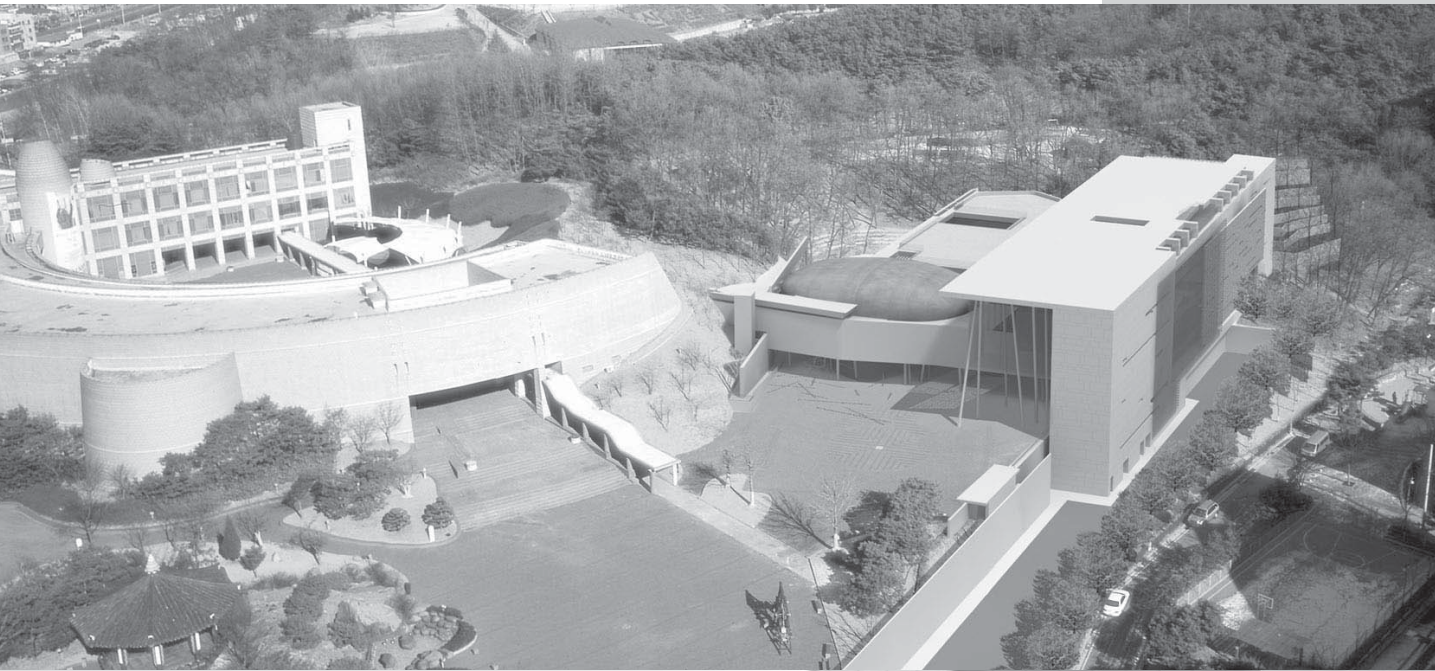

## 1 박물관 건립 추진

어린이와 가족을 위한 새로운 개념의 어린이 박물관 건립

### 건립 개요

- 위치 : 경기도 용인시 기흥구 상갈동 85번지 일원(상갈 근린공원내)
- 사업기간 : 2006.3~2011.3
- 규모 : 부지 26,896㎡, 연면적 10,619㎡(지하 1층, 지상 3층)
- 총사업비 : 305억원(국비57, 도비248)
- 주요시설 : 어린이체험 상설전시실, 기획전시실, 교육실, 강당, 수장고 등

### 추진 경과

- 건립 및 전시공사
  - 건축착공/기공식 : 2009.1.8 / 2009.2.26
  - 건축 및 전시물 제작·설치공사 : 2009.8월 ~ 2011.3월(예정)
  - 건축공사 완료(건축물의 사용승인 용인시 신청) : 2010.10.15

▶ 소요예산 : 194억5천8백만원

## 2 박물관 개관 준비 사업

박물관 개관을 위한 전시물 제작 및 사전 교육·운영 프로그램 개발 확보

### 전시연계 교육프로그램 사전 개발 및 시범 운영

- 전시연계 체험교육 프로그램 : ‘한강과 물’, ‘세계 속의 어린이’, ‘이야기 나라’ 등 전시주제 별 프로그램 개발
- 다양한 계층별, 연령별, 공간별 교육프로그램 개발 및 시범 운영

### 어린이와 함께 만드는 어린이박물관 사업 추진

- 어린이 자문단 운영 : 제1기 어린이자문단 종료식 및 제2기 발대식 개최(2010. 6. 12), 전시 품 기획에 아동 참여 기회 부여

- 박물관 국제교류사업 추진 : ACM(어린이박물관협회) 가입(4월), 향후 Hands-on Europe(유럽어린이박물관협회) 가입 추진

▶ 소요예산 : 5억5천만원



↳ 어린이 자문단 제2기 발대식



## II. 주요사업 추진 실적

# 전곡선사박물관

박물관 건립 추진  
박물관 개관준비 사업

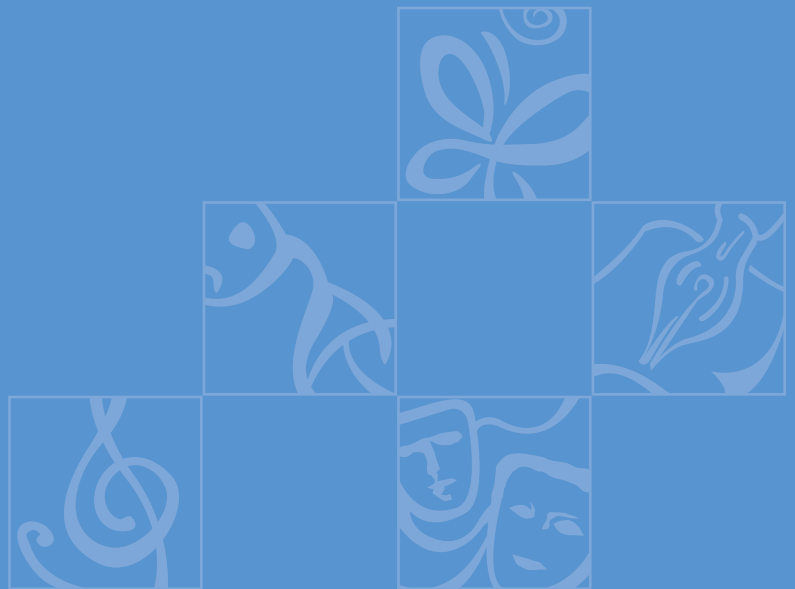



## 전곡선사박물관

### 1 박물관 건립추진

- 세계적으로 대표할 수 있는 선사 박물관 건립
- 교육적(학술적) 측면과 흥미 및 체험이 공존하는 전시 콘텐츠 구현

#### 건립 개요

- 위치 : 연천군 전곡읍 전곡리 176-1번지 일원(선사유적지내)
- 사업기간 : 2005.6.~2010.12.(준공예정)
- 규모 : 부지 72,599㎡, 연면적 5,000㎡(지하 1층, 지상 2층)
- 총사업비 : 472억원(국비 161, 도비 311)
- 주요시설 : 전시실, 수장고, 교육연구실 및 관련 부대시설

#### 추진 경과

- 건립공사 및 전시공사
  - 건축공사 착공(2009.2.25), 기공식(2009.3.23), 전시공사 착수(2009.4.28)
  - 고인류 모형 8종 제작 완료(프랑스 엘리자베스 데인즈) : 12월 초 설치 예정
  - 동물박제 제작(벨기에) : 진행 중(12월 초 설치 예정)
  - 조경공사, 건물외장공사 진행 중
  - 공정률 : 건축공사 -70%, 전시공사 -52%(2010.10.19현재)

#### ▶ 소요예산 : 153억원

### 2 박물관 개관준비 사업

박물관 개관을 위한 전시유물 확보 및 프로그램 개발

#### 카페테리아 메뉴 개발 및 MI제작

- 메뉴 개발 중간보고서 제출(9.30), 시식회 예정(11월)
- MI제작 : 10월 15일 완료

#### 홈페이지 제작 및 운영

- 홈페이지 오픈(3.1) 및 뉴스레터 1~8호 발송

### 박물관 소장품(유물) 구입

- 복제대상유물 확정 : 프랑스 토마벨 유럽선사문화연구소(3. 16)
- 1차 복제 완료(9.30) : 12월 반입 예정
- 2차 복제 진행 중

📌 소요예산 : 2억5천6백만원

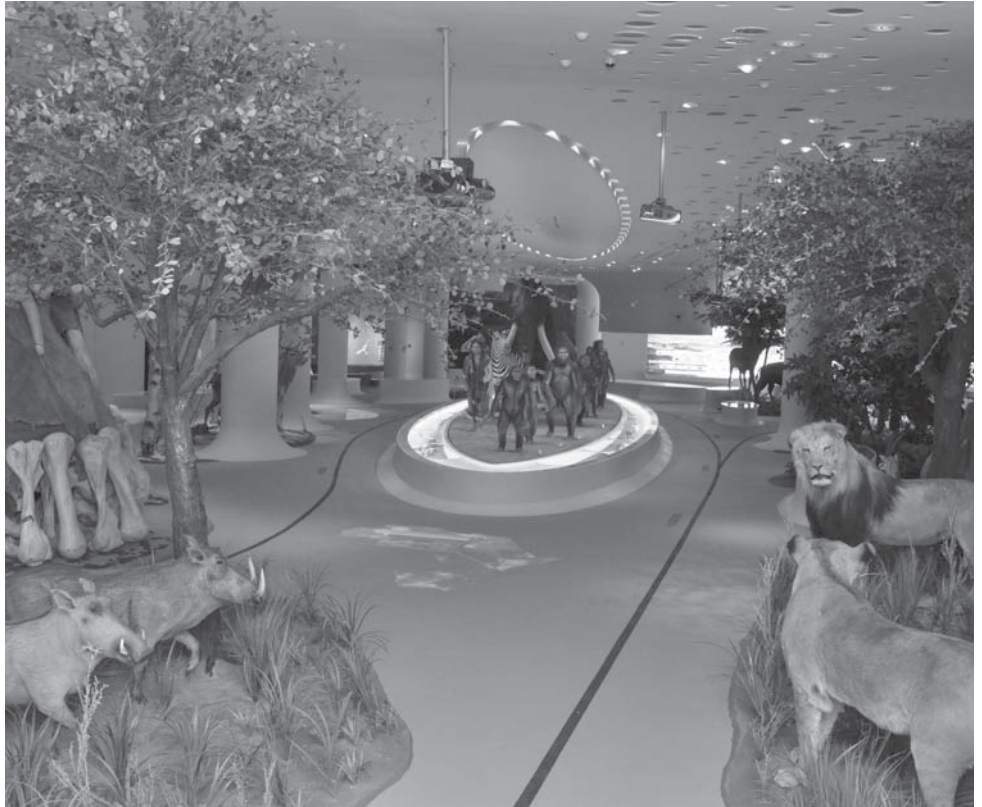

📍 전곡선사박물관 내부

## 부 록

경기문화재단 정관

조직도 및 인원현황

기본재산 조성액 및 수입·지출 예산

2010년 경기문화재단 언론보도 현황

2010년도 문화예술진흥지원금 정기공모지원사업

이사와 감사 현황



# 경기문화재단 정관

제정 1997. 3. 6 정관제 1호  
개정 2010. 5. 7 정관제 165호

## 제1조(명칭)

이 법인은 “재단법인 경기문화재단”(이하 “재단”이라 한다)이라 칭하며, 영문은 GyeongGi Cultural Foundation(약칭 “GGCF”)으로 표기 한다.

## 제2조(사무소 및 분사무소의 소재지)

- ① 재단의 사무소는 경기도 수원시 팔달구 인계동 1116의 1번지에 둔다.
- ② 재단의 분사무소는 다음 각 호에 둔다.
  1. 경기도 수원시 팔달구 인계동 1116-1(경기문화재단연구원)
  2. 경기도 용인시 기흥구 상갈동 85(경기도박물관)
  3. 경기도 안산시 단원구 동산길 36(경기도미술관)
  4. 경기도 용인시 기흥구 상갈동 85(백남준아트센터)
  5. 경기도 광주시 실촌읍 삼리 72-1(경기도자박물관)
  6. 경기도 안산시 단원구 선감동 400-3(경기창작센터)
  7. 경기도 남양주시 조안면 능내리 27-1(실학박물관)
  8. 경기도 광주시 중부면 산성리 563(남한산성문화관광사업단)

## 제3조(목적)

재단은 경기도(이하 “도”라 한다)의 역사와 전통의 계승과 지방 문화예술의 진흥을 통해 도의 정체성을 확립하고, 국제문화교류 사업을 통해 국가 간의 상호 이해와 협력의 기틀을 마련함을 그 목적으로 한다.

## 제4조(사업)

재단은 다음 각 호의 사업을 수행한다.

1. 역사·문화유산의 발굴·보존·현대화
2. 문화예술의 창작·보급지원과 환경조성
3. 문화예술 정책개발, 교육 및 연수
4. 문화예술 활동에 대한 상담 및 지원
5. 문화예술 정보화 및 홍보
6. 국제문화예술 교류
7. 창의적인 예술인 육성
8. 지방향토사 연구
9. 문화상품 개발 및 판매등
10. 도 문화예술시설의 운영 및 관리
11. 정부 및 지방자치단체장의 위탁사무
12. 기타 재단 이사장이 목적사업의 수행을 위하여 필요하다고 인정하는 사업

## 제2장 임 원

### 제5조(수익사업)

재단은 사업수행에 따르는 재원의 조달을 위하여 필요한 때에는 그 본질에 위배되지 않는 범위 내에서 수익사업을 할 수 있다.

### 제6조(임원)

① 재단에 다음의 임원을 둔다.

1. 이사장 1인
2. 대표이사 1인
3. 사무처장 1인
4. 경기문화재단연구원장 1인
5. 경기도박물관장 1인
6. 경기도미술관장 1인
7. 백남준아트센터 관장 1인
8. 경기도자박물관장 1인
9. 실학박물관장 1인
10. 남한산성문화관광사업단장 1인
11. 이사 15인 내외
12. 감사 2인

② 대표이사, 사무처장, 경기문화재단연구원장(이하 “연구원장”이라 한다), 경기도박물관장(이하 “박물관장”이라 한다), 경기도미술관장(이하 “미술관장”이라 한다), 백남준아트센터 관장(이하 “아트센터 관장”이라 한다), 경기도자박물관장(이하 “도자박물관장”이라 한다), 실학박물관장(이하 “실학박물관장”이라 한다), 남한산성문화관광사업단장(이하 “남한산성 사업단장”이라 한다)을 제외한 모든 임원은 비상근으로 한다.

### 제7조(이사장)

- ① 이사장은 도지사가 된다.
- ② 이사장은 이사회를 소집하고 그 의장이 된다.

### 제8조(대표이사)

- ① 대표이사는 이사장의 제청으로 이사회의 의결을 거쳐 이사장이 임명한다.
- ② 대표이사는 재단을 대표하고 업무를 통할한다.

### 제9조(이사)

- ① 이사는 당연직 이사와 선임직 이사로 구분한다.
- ② 다음 각 호의 자는 당연직 이사로 한다.
  1. 도지사
  2. 대표이사
  3. <삭 제>
  4. 도 문화관광국장

5. 한국예총 경기도연합회장
  6. 한국문화원연합회 경기도지회장
  7. 경기도박물관장
  8. 경기도미술관장
  9. 백남준아트센터 관장
- ③ 선임직 이사는 관련분야의 전문가 중에서 이사회의 선임에 의하여 이사장이 위촉한다.
- ④ 이사는 이사회에 출석하여 재단의 업무에 관한 사항을 심의의결하며, 이사회 또는 이사장으로부터 위임받은 사항을 처리한다.

#### 제10조(감사)

- ① 감사는 이사회에서 선임한 1인과, 도의 문화정책과장이 된다.
- ② 감사는 다음 각 호의 직무를 수행한다.
1. 재단 재산상황의 감사
  2. 재단의 운영과 그 업무에 관한 사항 감사
  3. 제1호 및 제2호의 감사결과 부정 또는 부당한 점이 있음을 발견한 때 이사회에 그 시정을 요구하거나 도지사에게 보고
  4. 제3호의 보고를 위하여 필요한 때 이사회의 소집을 요구
  5. 이사회에 출석하여 의견 개진

#### 제11조(임원의 임기)

- ① 대표이사, 사무처장, 연구원장, 박물관장, 미술관장, 아트센터 관장, 도자박물관장, 실학박물관장, 남한산성 사업단장의 임기는 2년으로 하되 연임할 수 있다. 다만, 임원중에서 결원이 생긴 때에는 그 후임자는 전임자의 잔여기간으로 승계한다.
- ② 1항의 임원을 제외한 당연직 이사와 당연직 감사의 임기는 그 직을 상실할 때 만료되며, 후임자가 승계한다.
- ③ 선임직 이사의 임기는 2년으로 하되 선임직 이사 중에서 결원이 생긴 때에는 그 후임자의 임기는 전임자의 잔여기간으로 한다. 다만, 잔여 임기가 6월 미만인 경우에는 보선하지 아니할 수 있다.

#### 제12조(임원의 해임)

- ① 이사회는 다음 각 호의 1에 해당하는 임원이 있을 경우 에는 재적이사 3분의 2이상의 찬성으로 당해 임원을 해임할 수 있다.
1. 고의 또는 과실로 재단의 명예를 훼손 하거나 재단의 목적에 위배되는 행위를 하였을 때
  2. 기타 사유로 인하여 업무를 수행할 수 없게 되었을 때
- ② 이사회는 특별한 사유가 없는 한 전항 각호의 사유로 해임된 자를 임원으로 다시 선임할 수 없다.

#### 제13조(임원의 선임제한)

다른 법인의 임원을 겸하고 있는 이사는 이사 정수의 과반수를 초과하여 선임할 수 없다.



## 제3장 이사회

### 제14조(구성)

- ① 재단의 최고 의결기구로 이사회를 둔다.
- ② 이사회는 이사장, 대표이사, 이사로 구성하며 이사장이 의장이 된다.

### 제15조(회의)

- ① 이사회는 정기이사회와 임시이사회로 구분한다.
- ② 정기이사회는 연1회, 임시이사회는 다음 각 호에 해당할 때 소집한다.
  1. 이사장이 필요하다고 인정할 때
  2. 재적이사 과반수 이상이 회의의 목적을 제시하며 소집을 요구할 때
  3. 제10조제2항제4호의 규정에 의하여 감사가 소집을 요구할 때
- ③ 이사장은 전항 제2호 및 제3호의 경우에는 그 소집 요구일로부터 10일 이내 에 임시 이사회를 소집하여야 한다.
- ④ 이사회를 소집하고자 할 때에는 일시, 장소, 안건 등을 명시하여 적어도 회의 5일전에 도달할 수 있도록 각 이사에게 통지하여야 한다. 다만, 긴급을 요하는 사항에 대하여는 예외로 할 수 있다.

### 제16조(의결 정족수 등)

- ① 이사회는 재적이사 과반수의 출석으로 성립하고 출석이사 과반수의 찬성으로 의결 한다.
- ② 이사장도 표결권을 가지며, 가부 동수인 경우에는 부결된 것으로 본다.

### 제17조(기능)

이사회는 다음 각 호의 사항을 심의·의결한다.

1. 재단의 예산, 결산, 차입금 및 재산의 취득, 처분과 관리에 관한 사항
2. 재단의 사업계획에 관한 사항
3. 정관의 개정에 관한 사항
4. 재단의 해산에 관한 사항
5. 임원의 선출 및 해임에 관한 사항
6. 수익사업에 관한 사항
7. 법령이나 정관에 의하여 그 권한에 속하는 사항
8. 기타 이사장이 부의하는 사항

### 제18조(의결제척사유)

이사는 다음 각 호의 1에 해당하는 사유가 있을 때에는 그 의결에 참여하지 못한다.

1. 임원의 취임 및 해임 의결에 있어 자신에 관한 사항
2. 금전 및 재산의 수수를 수반하는 사항으로서 이사 자신과 재단의 이해가 관계 되는 사항

### 제19조(회의록)

재단은 이사회의 의사진행 및 의결사항을 기재한 회의록을 작성 하고, 출석이사 2인과 감사가 기명날인하여 보관하여야 한다.

## 제4장 재단자문위원회

**제20조(설치)**  
재단의 목적사업 수행에 필요한 자문을 위하여 재단자문위원회를 설치한다.

**제21조(구성 및 운영)**  
재단자문위원회의 구성 및 운영 등에 관한 사항은 별도의 규정으로 정한다.

## 제5장 재산 및 회계

**제22조(재산)**

- ① 재단의 재산은 기본재산과 운영재산으로 구분한다.
- ② 기본재산은 재단의 설립 및 자본의 증식을 위해 도, 시·군 및 그 외의 출연으로 조성한 재산과 이사회에서 기본재산으로 정한 재산으로 한다.
- ③ 운영재산은 도의 출연금 및 기본재산의 운용에 따른 수익금과 기타 수입금으로 한다.
- ④ 재단은 기본재산의 안정적 유지를 위하여 매년 당기순이익의 10퍼센트 이상을 기본재산으로 적립 하여야 한다.
- ⑤ 재단의 기본재산은 (별지1)과 같다.
- ⑥ 재산은 그 목록을 작성하여 부동산의 경우에는 등기부등본, 예금의 경우에는 잔액증명서를 첨부하여 제27조에 의한 결산서에 포함하여야 한다.

**제23조(운영재원)**

- ① 재단의 사업, 문화예술시설의 운영과 관리 및 일반운영에 필요한 경비는 운영재산과 외부기부금, 위탁사업수익금 등으로 충당한다.
- ② 매 회계연도 운영재원 확보를 위하여 필요한 경우에는 익익년도까지 발생할 운영재산 수입의 범위 내에서 기본재산을 일반회계 운영재원으로 전용할 수 있다. 이 경우 전용한 기본재산은 매 회계연도 잉여금으로 우선 충당하여야 한다.
- ③ 제1항의 시행에 관하여 필요한 사항은 별도의 규정으로 정한다.

**제24조(회계연도)**  
재단의 회계연도는 1월 1일부터 12월 31일까지로 한다.

**제25조(재산의 관리)**  
재단의 기본재산을 매도·증여·임대·교환 또는 담보 등으로 제공하거나 의무의 부담, 권리의 포기를 하고자 할 때에는 이사회 의결 과 도시사의 승인을 받아야 한다.

**제26조(사업계획등의 작성)**

- ① 재단 대표이사는 매년도 사업계획기금운용계획 및 세입세출예산서를 작성하여 회계연도 개시 전까지 이사회 의결을 거쳐 도시사에게 제출하여 승인을 받아야 한다.
- ② 제1항의 제출 사항을 변경하고자 하는 때에도 또한 같다.

**제27조(결산서등의 제출)**

- ① 재단 대표이사는 매년도 사업실적 및 수지결산서를 작성하여 회계연도 종료 후 2월 이내에 도지사에게 보고하여야 한다.
- ② 1항의 규정에 의한 결산서에는 감사의 의견서를 첨부하여야 한다.

**제28조(잉여금의 처리)**

매 회계연도의 잉여금은 다음연도에 이월 사용하는 것을 제외하고는 이를 기본재산에 편입하거나 이사회의 의결에 의하여 다음연도의 목적사업에 사용한다.

**제29조(임원의 보수)**

상임이사를 제외한 재단 임원에 대하여는 보수를 지급하지 아니한다. 다만, 상임이사가 아닌 임원에 대하여는 별도 규정에 의한 회의출석 수당과 여비 등 실비를 지급할 수 있다.

**제30조(감사의 실시)**

감사는 회계 등 재단운영 사항에 대한 감사를 연1회 이상 실시하여야 한다.

**제6장 사무처**

**제31조(사무처)**

- ① 대표이사의 지시를 받아 재단의 업무를 처리하기 위하여 재단 사무처(이하 “사무처”라 한다)를 둔다.
- ② 사무처의 조직과 운영 등에 관한 사항은 별도의 규정으로 정한다.

**제32조(사무처의 조직 등)**

사무처의 조직, 분장업무 및 직원의 임면과 보수, 복 무에 관한 사항은 별도의 규정으로 정한다.

**제7장  
경기문화재단연구원**

**제33조(경기문화재단연구원)**

문화재 발굴 및 그 관련 사업을 위해 경기문화재단 연구원(이하 “연구원”이라 한다)을 둔다.

**제34조(조직 등)**

연구원의 조직과 운영 등에 관한 사항은 별도의 규정으로 정한다.

**제8장  
문화예술시설**

**제35조(문화예술시설)**

- ① 도민의 문화예술향수 증진을 위해 도에서 설립한 문화예술시설을 재단에서 운영 관리한다.
- ② 문화예술시설의 조직과 운영 등에 관한 사항은 별도의 규정으로 정한다.

**제9장 보 칙**

**제36조(정관의 변경)**

재단의 정관을 변경하고자 할 때에는 이사회에서 재적이사 3분의 2이상의 찬성으로 의결하고 도지사의 허가를 받아야 한다.

### 제37조(해산)

재단을 해산하고자 할 때에는 이사회에서 재적이사 3분의 2이상의 찬성으로 의결하고 도지사의 허가를 받아야 한다.

### 제38조(잔여재산의 귀속등)

재단이 해산한 때의 잔여재산은 도에 귀속된다. 이 경우 도지사는 잔여인력에 대하여 경력과 능력 등을 고려하여 특별임용 등 취업에 필요한 조치를 취하여야 한다.

### 제39조(시행규정)

- ① 이 정관의 시행에 필요한 규정은 이사회 의결을 거쳐 이 사장이 시행 한다.
- ② 다만, 제23조제3항과 제32조에 관한 규정은 이사회 의결과 도지사의 승인을 받아 이사장이 시행한다. 이를 변경 하고자 할 때에도 또한 같다.

부 칙  
(2008. 7. 16)

### 제1조(시행일)

이 정관은 이사회 의결을 거쳐 경기도지사의 승인을 받은 날부터 시행한다.

### 제2조(다른 규정의 개정)

이 규정의 시행과 동시에 “경기문화재단 직제 및 정원규정 중 “제2조” “제1항” 및 “제5조” “3호”와 “4호”, “제7조” “제2항”, “제13조” “제1항”, “제17조” “제1항”의 기관 명칭을 “기전문화재연구원”은 “경기문화재연구원”으로, “조선관요박물관”은 “경기도자박물관”으로 개정한다. 또한, “경기문화재단 기전문화재운영규정”은 “경기문화재단 경기문화재연구원운영규정”으로, “경기문화재단 조선관요박물관운영규정”은 “경기문화재단 경기도자박물관운영규정”으로 개정한다.

# 조직도 및 인원현황

## 조직도

기구 : 1처(2실) 1원(2실) 5관(5실, 7팀) 1단(2팀)

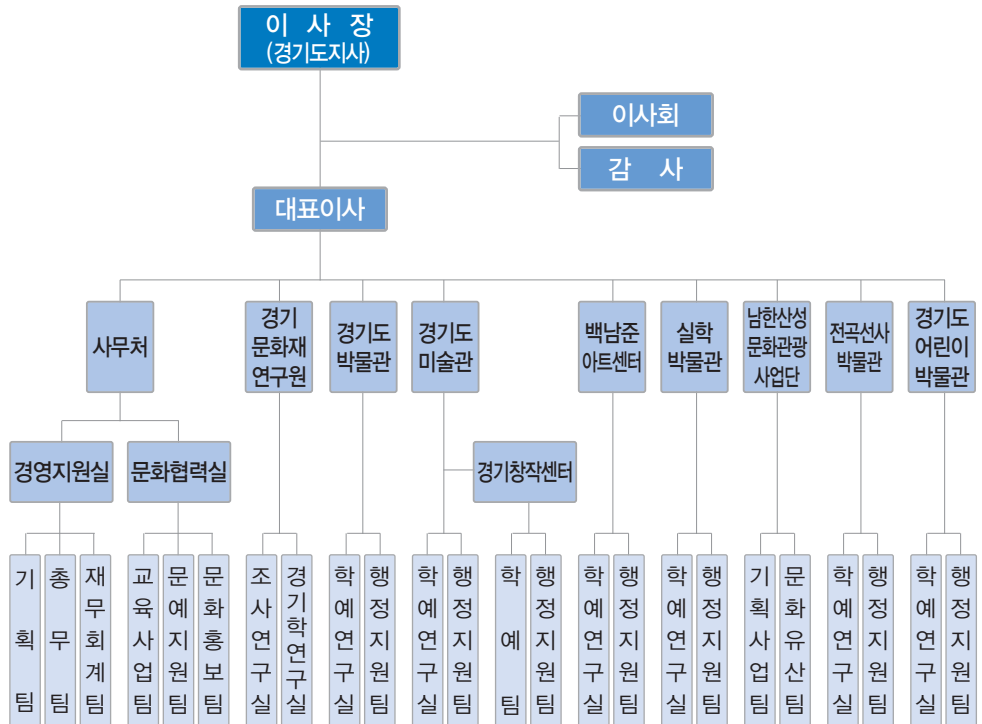

## 인원현황

(2011. 1. 31 기준)

구분	계	임명직	문화행정직	학예연구직	계약직
현원	190	6	47	51	86

구분	계	사무처	경기문화재연구원	경기도박물관	경기도미술관	백남준아트센터	경기도자박물관	실학박물관	남한산성문화관광사업단
인원	190	63	32	23	22	14	10	11	15

※ 사무처 : 대표이사, 어린이, 선사박물관 건립단 11명 포함

※ 경기도미술관 : 경기창작센터 인원 7명 포함

## 기본재산 조성액 및 수입·지출 예산

## 기본재산 조성액

(2011. 1. 31 기준)

구분	금액	비고
합계	121,508,408	
1997~2011	도출연금	103,700,000 1997년:250억, 1998년:300억, 1999년:50억, 2000년:100억, 2001년:337억
	문진기금 귀속금	8,418,467
	기본재산적립금	6,567,110
	기부금	2,712,831
	기타출연금	110,000 경기일보:5백만원, 경인일보:5백만원, 한미은행:1억원

※ 기본재산 : 기금예치금 104,611,773천원, 건물구입비 16,896,635천원

## 수입·지출 예산

(2011. 1. 31 기준)

구분	항목	2011년 예산	2010년 예산	증감(%)
수입	소계	56,092,726	94,981,476	△40.9
	고유목적사업수입	32,120,201	81,995,078	△60.8
	사업외수입	23,972,525	12,986,398	84.6
지출	소계	56,092,726	94,981,476	△40.9
	사무처	12,740,046	14,819,390	△14.0
	경기문화재단연구원	5,103,644	7,371,936	△30.8
	경기도박물관	3,683,705	6,060,076	△39.2
	경기도미술관	2,736,759	4,093,349	△33.1
	경기창작센터	1,309,116	2,043,587	△35.9
	경기도자박물관	2,544,600	4,071,505	△37.5
	백남준아트센터	2,800,581	4,804,283	△41.7
	실학박물관	2,248,343	3,623,430	△37.9
	남한산성문화관광사업단	1,751,560	2,887,466	△39.3
	전곡선사박물관	11,618,895	22,896,354	△49.3
	경기도어린이박물관	9,455,477	22,210,100	△57.4
	예비비	100,000	100,000	0.0

## 1월

매체명	홍보일시	홍보내용(제목)	보도면
경기신문	1월 4일	G마켓 통해 道문화상품 만나다	24
기호일보	1월 4일	남양주 '다산 문화의 거리' 새단장	12
경인일보	1월 4일	2010 세계를 품다, 세계문화유산	13
매일경제	1월 4일	길이 46m짜리 벽화.. 이상남 '풍경의 알고리즘'	
경기일보	1월 5일	경기문화재단 디자인 공모 수상작 문화상품으로 재탄생	19
기호일보	1월 5일	경기문화재단 디자인 공모전 수상작 온라인 평가	7
경인일보	1월 6일	주역대가 대산선생의 경인년 풀이, 문화나루 신년호 발간	15
경기신문	1월 6일	道문화재단 '경기문화나루' 신년호 발간	24
기호일보	1월 6일	경기문화재단 '경기문화나루' 신년호 발간	7
인천일보	1월 6일	경기문화나루 신년호 발간	8
조선일보	1월 6일	'도서관의 천국' 경기도의 도서관활용 극대화 방안	지방면
한국일보	1월 6일	[조유전의 문화재 다시보고]16. 감은사 서삼층석탑 출토 사리장엄구	
중부일보	1월 7일	도박물관·수원박물관 등 소장 조선전기 어필·명필 4점 보물 지정	28
조선일보	1월 7일	대산김석진선생문화나루서주역풀이	지방면
한겨레신문	1월 7일	46m..너무너무..긴 벽화, 도미술관 이상남 '풍경의 알고리즘' 공개	24
인천일보	1월 7일	도 문화상품 g마켓 온라인 홍보	8
경인일보	1월 7일	문화단체, 향토예술가 뒷바라지 '봄'	14
경인일보	1월 7일	[왕을 만나다]15.서삼릉-희릉(11대 중종의 계비 장경왕후)	9
대전일보	1월 7일	백남준 '프랙탈 거북선' 대전시립미술관 야외광장설치	
주간한국	1월 7일	백남준은 다양한 예술요소 합쳐진 브랜드	
주간한국	1월 7일	한국사회가 백남준을 해석하는 방식	
중부일보	1월 8일	문학동인 햇살, 제11집 햇살문학 발간	24
기호일보	1월11일	무형문화재 살리기 총력, 도문화재단 50억원 지원	11
기호일보	1월11일	道공기업 퇴출 칼바람 부나, 문화재단 2년 연속 d급 연봉삭감	1
경인일보	1월11일	길이 46m 벽화에 펼친 30년 타향살이	14
인천일보	1월11일	벽도 캔버스..그의 도전에 브레이크가 없다	7
경기일보	1월11일	물.길.삶의 기억을 찾아	9
CBS 노컷뉴스	1월11일	[수도권 라디오뉴스]경기도,도문화재단 무형문화재에 50억원 지원	
인천일보	1월 12일	경기문화재단 美 파견작가 모집	7
문화일보	1월 12일	김덕수 사물놀이 '디지털' 을 만나다	27
중앙일보	1월 13일	[중앙시평]서울과 경기는 하나다/권영빈 대표	31
중앙일보	1월 13일	김덕수 리듬, 안숙선 소리.. 3D로 즐겨볼까요	23

매체명	홍보일시	홍보내용(제목)	보도면
한국일보	1월 13일	아바타 물러가라, 4D 사물놀이 나가신다	
중부일보	1월 13일	디지로그 사물놀이, 시,공간 뛰어넘는 4D 신개념 무대	15
중부일보	1월 13일	경기창작센터 작품창고 프로그램 진행 눈길	15
경기신문	1월 13일	소중한 예술작품 간직해 드려요	24
경기일보	1월 13일	안산문화예술의전당, 道문화재단 매칭펀드 문화예술공모지원	15
경기일보	1월 13일	[경기의 끈]13. 제4호 사기장 서광수씨	9
한국일보	1월 13일	[조유전의 문화재 다시보기]17.화순대곡리 출토 청동 유물	
기호일보	1월 14일	예술보물 창고 놀라움 한가득	7
경인일보	1월 14일	'소중한 작품 이제 믿고 맡기세요' 경기창작센터 작품창고 임대	14
조선일보	1월 14일	청소년 대상 무료 예절교육, 경기문화재단 향교,서원 아카데미	지방면
경향신문	1월 14일	'난해함 건너낸 단순함' 경기도미술관 '풍경의 알고리즘' 작가 이상남	24
중부일보	1월 14일	디지로그형교육 '경기창조학교' 경영전담교장초빙추진	24
조선일보	1월 14일	전통+첨단 '디지로그사물놀이'	20
경인일보	1월 14일	[왕을 만나다]16. 서오릉-경릉(추존 덕종,소혜왕후)	9
경인일보	1월15일	[금요산책]역사에서 배우는 반면교사/조유전 경기문화재단연구원장	7
경기일보	1월15일	[문화캘린더]경기도자박물관 '법고창신'展	25
뉴시스	1월 16일	<소식>경기도박물관 소장 희귀 서예유물, 국가보물로 지정	
뉴시스	1월17일	대중교통 노선 신설, 실학박물관 더욱 가까워져	
경인일보	1월 18일	도박물관 소장서예 2점 보물 지정	14
인천일보	1월 18일	도박물관 희귀서예 유물 2점 국가지정문화재 보물 지정	8
기호일보	1월 18일	"실학박물관 방문 더욱 편하게" 남양주 56번 시내버스 신설	11
인천일보	1월 18일	남양주실학박물관행버스시동	1
중부일보	1월 18일	수원미술전시관 '느리게..미술책방' 안내자 모집	15
서울경제	1월 18일	"건축물압도하는작품그리고싶다" 도미술관 이상남 작가	
중앙일보	1월19일	46M 짜리 벽면을 껌 씹듯 눈으로 씹어보세요	29
동아일보	1월19일	"미디어아트 뽀치네" 46M짜리 벽화 이상남 '풍경의 알고리즘'	25
기호일보	1월19일	경기도박물관소장유물2점보물지정	7
경기신문	1월19일	고양문화재단 예술활동 지원 소규모 단체 혜택 확대 전망	18
경기일보	1월 20일	향토 예술단체 '르네상스' 연다	11
경기일보	1월 20일	[경기의 끈]14. 제24호 나전칠가-나전장 김정렬씨	9
연합뉴스	1월 20일	국내 유일 국보급 '상감청자 의자' 보셨나요?	
뉴시스	1월 20일	현존 유일 국보급 상감청자 의자, 경기도박물관 최초 공개	
스포츠조선	1월 20일	[포토]국내유일 국보급 '상감청자 의자'	
CBS 라디오	1월 20일	[수도권 라디오뉴스] 국내 유일 국보급 '상감청자 의자' 선배	
서울신문	1월 21일	국보급 청자의자 일반에 공개	
경인일보	1월 21일	고려 도자미학의 극치 '상감청자 의자' 25일 첫선	14



매체명	홍보일시	홍보내용(제목)	보도면
중부일보	1월 21일	경기도박물관 현존 유일 국보급 상감청자 '청자 새꽃무늬의자' 공개	21
인천일보	1월 21일	국보급 '고려 상감청자 의자' 첫선	1
인천일보	1월 21일	'아바타' 뺨치는 4D 사물놀이	7
경인일보	1월 21일	[왕을 만나다]서오릉-경릉(19대 숙종.인현.인원왕후)	9
문화저널21	1월 21일	경기문화재단 후원, 재한 네팔인들 배구대회 하나되다	
헤럴드경제	1월 21일	어느 높으신 분이 앉았을까.. 현존 유일 상감청자 의자 공개	
중앙일보	1월 22일	청자로만든국보급의자공개	25
기호일보	1월 22일	국내 유일 상감청자 의자 첫 공개	7
조선일보	1월 22일	백남준 4주기 추모식 서울 삼성동 봉은사 29일 오전 11시	23
뉴시스	1월 24일	경기 문화상품 전시회 25일부터 열려	
뉴시스	1월 24일	경기도미술관30일부터신소장품전개최	
경기일보	1월 25일	경기문화재단 '도대표 문화상품 구경오세요'	20
경향신문	1월 25일	기업특성 살린 문화공간 뜬다	17
경기일보	1월 25일	경기창작센터, 이달까지 창고임대 접수	20
경기일보	1월 25일	[물.길.삶의 기억을 찾아]3. 여강 신록사/김성환 학예연구실장	9
경인일보	1월 25일	신명나는 풍물놀이 지구촌 알쭉, 평택농악 24일부터 시드니 공연	20
연합뉴스	1월 25일	미술관들이 구입한 작품 보러오세요	
파이낸셜	1월 25일	경기도미술관에 어떤 소장품이 있을까	
경인일보	1월 26일	패실용적인걸? '문화상품의재발견'	14
기호일보	1월 26일	예술녹아든 실용품 '손길 절로'	7
중부일보	1월 26일	도박물관서 '문화상품 전시회' 개최	21
인천일보	1월 26일	'아이디어 톡톡' 문화상품 전시..내달 6일까지 도박물관	7
경인일보	1월 26일	[사진]청자 새 꽃 무늬의자 황홀	1
기호일보	1월 26일	따끈따끈한 미술작품 만끽 해볼까, 도미술관 '신소장품' 전	7
서울신문	1월 26일	아바타를 능가하는 디지로그 사물놀이	
문화저널21	1월 26일	디지털 사자춤 선보이는 '디지로그 사물놀이'	
YTN	1월 26일	디지로그사물놀이 '4D퍼포먼스'	12
인천일보	1월 27일	故백남준 선생 4주기 추모제, 영원한 실험정신 기린다	8
동아일보	1월 27일	[사진]디지털과 사물놀이의 만남	12
중앙일보	1월 27일	[사진]매화는 가짜, 사람은 진짜 '디지로그 사물놀이'	16
한국일보	1월 27일	[조유전의 문화재 다시보기]19. 경주 용강동 고분 토용	
경기일보	1월 27일	[경기의 끈]15. 제8호 승무,살풀이 김복련씨	9
뉴시스	1월 27일	<소식>백남준아트센터, 29일 백남준 4주기 추모식 거행	
MBC	1월 28일	남한산성 유네스코 홈페이지 잠정목록 게재	
국민일보	1월 28일	성벽은 칼바람에 울음을 삼킨다.. 남한산성의 겨울	
경인일보	1월 28일	고 백남준 불멸의 예술혼 기리며..내일 4주기 추모식	14

매체명	홍보일시	홍보내용(제목)	보도면
중부일보	1월 28일	29일 고 백남준 선생 4주기 추모식	28
경기일보	1월 28일	고백남준 4주기 추모식.. 29일 용인서	20
인천일보	1월 28일	도미술관 신소장품 58점 '오 명화' 전 30일 개막	7
경기일보	1월 28일	남한산성, 유네스코 세계유산 잠정목록 등재	3
기호일보	1월 28일	남한산성 세계유산 잠정목록 '유네스코' 영문 홈페이지 등재	11
중부일보	1월 28일	남한산성, 유네스코 세계유산 잠정목록 등재	1
경인일보	1월 28일	[왕을 만나다]18. 서오릉-홍릉(영조의 원비 정성왕후)	9
연합뉴스	1월 28일	백남준아트센터 '백남준 연구소' 추진	
경향닷컴	1월 28일	비디오아티스트 고 백남준, 4주기 추모식 열려	
서울신문	1월 29일	용인에 백남준연구소 하반기에 학당도 설립	
조선일보	1월 29일	백남준을 속속들이 들여다 본다	지방면
기호일보	1월 29일	'백남준의 귀환' 불멸의 예술혼 기리며	7
동아일보	1월 29일	[전시] 오! 명화전	7
경기신문	1월 29일	호주서 펼친 평택농악 신명 한판	18
연합뉴스TV	1월 29일	백남준떠난지4년..곳곳서추모행사	
연합뉴스	1월 29일	백남준 4기 추모행사 용인서 열려	
세계일보	1월 29일	백남준 4기 추모제	
뉴스시스	1월 29일	故백남준 4기 추모행사	
동아일보	1월 30일	하늘로 간 백남준, 여전히 바쁘다	24
한겨레신문	1월 30일	백남준 음악, 스코세이지 영화서 듣는다	19
중부일보	1월 30일	[사진]백남준 4기 추모식	15

## 2월

매체명	홍보일시	홍보내용(제목)	보도면
경기일보	2월 1일	다양한 현대미술의 흐름 '한눈에' 도미술관 '오 명화전'	20
경인일보	2월 1일	막 입수한 따끈한 소장품 현대적 감수성과 눈 맞다	14
중부일보	2월 1일	70년대부터 거슬러온 55인의 화두, 경기도미술관 오! 명화전	15
농민신문	2월 1일	평택일기로 본 농촌생활사' 책 펴낸 신권식씨	
경향신문	2월 2일	명화로 보는 한국 현대미술사, 경기도미술관 신소장품 전시	
인천일보	2월 2일	백남준아트센터 작가 초대전	7
동아일보	2월 2일	디지로그 사물놀이, 주목받은 3D실험 기대가 크면 실망도..	23
중부일보	2월 2일	지자체소외계층문화활동' 뒷집'	2
중부일보	2월 2일	도자박물관 부지소유 이전 등 도패소편 1천억대 손실	1
연합뉴스	2월 2일	경기문화재단, 삼국시대 유적 '당성' 자료집 발간	
연합뉴스	2월 2일	경기창작센터입주작가모집에64개국857명지원	

매체명	홍보일시	홍보내용(제목)	보도면
뉴스스	2월 2일	경기창작센터 입주작가 공모, 국내내 지원자 대거 몰려	
경기일보	2월 3일	경기창작센터 입주작가 공모 64개국 857명 지원열기 '후끈'	3
중부일보	2월 3일	경기창작센터 입주작가 경쟁률 21.4대 1	15
인천일보	2월 3일	삼국시대산성유적 '당성자료집' 발간	2
한국일보	2월 3일	[조유전의 문화재 다시보기]20 신라왕비가 쓴 금관	
경기일보	2월 3일	[경기의 끈]16 주성정(중정) 정동후씨	9
기호일보	2월4일	경기창작센터 입주작가 공모 성황	11
경인일보	2월4일	[왕을 만나다]19 서오릉-익릉(숙종의 제1왕비 인경왕후)	9
중앙일보	2월 5일	[중앙시평]정조의 화성 VS 노무현의 세종시	35
기호일보	2월 5일	남한산성 세계유산 등재 전문가들 모여 전략 모색	7
경인일보	2월 5일	[오피니언]남한산성을 조선 역사 테마공원으로	6
기호일보	2월 5일	고대 해상교통 요충지 '당성' 재조명	7
중부일보	2월 5일	도문화재단, 삼국시대 유적 '당성' 자료집 발간	24
연합뉴스	2월 6일	경기 미술관·박물관 관람객 65% '전시만족'	
경인방송	2월 6일	경기 미술관·박물관 관람객 65% 전시 만족	
한국경제	2월 7일	백남준 작품 '100만불 클럽'에 못 낀 까닭은	
조선일보	2월 8일	경기도의 '박물관·미술관' 활성화 프로젝트	지방면
인천일보	2월 8일	'세상 비틀면 예술이 된다' 설치 미술가 이승택	9
경인일보	2월 8일	예술위, 경인지역 문화재단에 불법시위단체 보조금 제한 공문	2
중부일보	2월 8일	경기도미술관·박물관 올해 소장품·유물 구입 예산 '0' 원	15
연합뉴스	2월 8일	설 연휴 가볼만한 경기도내 무료 전시회	
뉴스스	2월 8일	설 연휴, 경기도내 5개 미술관·박물관 무료 개방	
중부일보	2월 9일	설 연휴 박물관·미술관으로 '문화나들이'	21
기호일보	2월 9일	경기문화재단이 마련한 설 연휴 5가지 문화선물	7
경기일보	2월 9일	도미술관·박물관 등 설 연휴 무료 개방	2
경인일보	2월 9일	道, 자연사박물관 화성시유치 '전력투구'	2
기호일보	2월 9일	[오피니언] '남한산성'에서 무슨일이 있었는가?	8
한국일보	2월 10일	[조유전의 문화재 다시보기]21. 안압지 출토 14면체 주사위	
경기일보	2월 10일	[경기의 끈] 제30호 악기장 임선빈씨	9
경기일보	2월 11일	경기문화재단, 유네스코 아태 국제이해교육원과 업무협약	17
인천일보	2월 11일	도-아태지역 문화협력·학술교류 MOU	14
기호일보	2월 11일	아·태 문화협력·학술교류 '활짝'	7
조선일보	2월 11일	[경기도 설 연휴 흥뽕 즐기기] 상감청자 볼까? 미디어아트 감상할까!	지방면
경기일보	2월 11일	자연사박물관 유치 본격화-이달중 추진실무단 구성	2
경기신문	2월 11일	국립자연사박물관 유치 총력	2
중부일보	2월 11일	제10회 경기시조합창단 공연 21일 경기도박물관 대강당에서	15

매체명	홍보일시	홍보내용(제목)	보도면
뉴스스	2월 11일	도문화재단, '2010년 우수작품창작발표활동' 지원대상 선정	
뉴스스	2월 11일	6000억 규모 자연사박물관 유치 물거품될 상황	
경인일보	2월 12일	도문화재단, 우수작품지원단체 120곳 선정	12
경인일보	2월 12일	경기문화재단-유네스코 아태국제교육원 협약	8
경기일보	2월 12일	설 연휴 온 가족 감동외출	30
인천일보	2월 12일	설 연휴 가족과 근교 문화나들이	7
인천일보	2월 12일	짧은 설 연휴 어디가야 점수떨까?	22
뉴스스	2월 15일	도성문화 재발견과 산업화 창출' 토론회 열려	
경인일보	2월 16일	함께하는 도미술관 수원서 첫 어깨동무	14
인천일보	2월 16일	경기도미술관 새해 첫 나들이	7
인천일보	2월 16일	우수작품 창작발표 올 120건 선정, 8억9천만원 지원	1
경기일보	2월 16일	우수작품 창작발표 올 8억 9천만원 지원	20
경기일보	2월 16일	도, 남한산성 '세계문화유산 등재' 단계별 추진	16
경기신문	2월 16일	도성 문화산업화 창출 오늘 토론회	3
경기신문	2월 16일	경기도, 공사립박물관.미술관 경영난 해소 나섰다	3
뉴스스	2월 16일	도문화재단,공연장상주단체모집	
연합뉴스	2월 17일	대구서 백남준 작품 전시	
중부일보	2월 17일	도 문화재단 오늘 공연장 상주단체 육성사업 설명회	15
인천일보	2월 17일	경기문화재단 공연장 상주단체 육성사업 설명회 개최	8
기호일보	2월 17일	도문화재단 공연장 상주단체 육성사업 설명회 17일 개최	11
한국일보	2월 17일	'경기도 성과의 경쟁력 발굴' 발전 계획 시동	
인천일보	2월 17일	머리맞댄 '城문화산업화'	2
경인일보	2월 17일	남한산성 성곽 돌길따라 이야기꽃 활짝	2
경기일보	2월 17일	[경기의 끈]제1호 계명주 기능보유자 최옥근씨	9
동아일보	2월 17일	다산 유배의 길, 실학사상을 집대성 하다	10
인천일보	2월 17일	레지던시 프로그램 합격자 발표	8
한국일보	2월 17일	[조유전의 문화재 다시보기]22. 농경문 청동 유물	
경인일보	2월 18일	시대와 세대를 관통한 '다산의 정신' 실학박물관 교육.연수 프로그램	14
인천일보	2월 18일	우리 아이 '정약용 캠프' 보내볼까	7
경인일보	2월 18일	[왕을 만나다]21. 광해군 묘(15대왕 광해군,문성군 부인)	9
인천일보	2월 19일	전통향기 가득한 산성리 마을	14
경인일보	2월 19일	[발언대]남한산성 남성적 아름다움에 매료	6
조선일보	2월 19일	[위크엔드]도관광공사 개발 남한산성 5개 탐방로	28
중부일보	2월 19일	실학박물관 '실학교육/연수 프로그램' 운영	15
경인일보	2월 19일	경기시조합창단21일경기도박물관공연	18
뉴스스	2월 22일	경기도박물관 '2010 교육프로그램' 참가자 모집	

매체명	홍보일시	홍보내용(제목)	보도면
경인일보	2월 22일	도박물관, 어린이교실 등 교육프로그램 참가 접수	14
경기일보	2월 22일	함께하는 경기도미술관' 첫 순회전	20
경기일보	2월 22일	경기창작센터 국내외 입주작가 35명 선정	20
경기일보	2월 22일	음악뽀 빠진.. 수원관 '베토벤 바이러스' 화성원드오케스트라	20
경기일보	2월 22일	도도히 흐르는 우암의 총절/경기학연구실 김명우 박사	9
기호일보	2월 23일	역사,문화 살아 숨쉬는 산성리 마을	7
인천일보	2월 23일	안병직 실학박물관장 사의, 경기문화재단 "이달말까지 운영 뜻 전해"	1
경기일보	2월 23일	휘영청 보름달 보며 한해 소원 비세요	15
경기일보	2월 23일	무형문화재 전수자를 찾아라	2
중앙일보	2월 24일	서흔남을 아시나요?	35
중부일보	2월 24일	"아이폰.아바타는 콘텐츠 혁명"이어령 창조학교 명예교장	14
중부일보	2월 24일	경기문화통계센터 오픈	15
인천일보	2월 24일	경기문화재단 온라인 경기문화통계센터 운영	8
경기신문	2월 24일	경기도박물관 교육프록램 참가 접수	15
기호일보	2월 24일	눈에 잡히는 실학사상 어렵지 않아요	7
동아일보	2월 24일	"조정(박제가의 호), 빼어난 문장가이자 진정한 국제인"	23
경기일보	2월 24일	[경기의 끈]제42호 석장 박찬봉씨	9
동아일보	2월 25일	남한산성 문화유산가치 홍보 'H' 제작	18
경기일보	2월 25일	천년을 담은 성과 산 세계적 브랜드로	20
인천일보	2월 25일	안녕, 새로운 남한산성 'H'	7
조선일보	2월 25일	"정월 대보름에 소망을 빌어보세요"	지방면
기호일보	2월 25일	경기도박물관, 생각이 열리는 교실 밖 체험 세상	7
인천일보	2월 25일	찾아가는 경기도박물관 참가 접수	7
경인일보	2월 25일	[왕을 만나다]22. 광릉(7대 세조,정희왕후)	9
조선일보	2월 26일	"전통놀이 즐기고 새해 소원도 빌어요"	28
중부일보	2월 26일	액운은 훌훌 날리고, 행운은 활활 타올라라	15
인천일보	2월 26일	"작가와 함께 작품을 만들었어요" 경기창작센터 어린이예술학교 수료	14
기호일보	2월 26일	도 문화예술 한눈에 '쑥쑥'	7
기호일보	2월 26일	H! 새로운 남한산성	7
뉴시스	2월 28일	백남준아트센터, 휴관후 랜덤 액세스 상설기획전 추진	

### 3월

매체명	홍보일시	홍보내용(제목)	보도면
중부일보	3월 1일	경기문화재단, 남한산성 심볼마크 공개	7
중부일보	3월 1일	경기창작센터 '어린이예술학교' 수료	7
경기일보	3월 2일	백남준아트센터, 휴관후 랜덤 액세스 상설기획전 추진	15

매체명	홍보일시	홍보내용(제목)	보도면
인천일보	3월 2일	백남준아트센터 열흘간 임시 휴관	7
중부일보	3월 2일	백남준아트센터 임시 휴관	15
기호일보	3월 2일	백남준아트센터 기획전 추진위해 열흘간 임시 휴관	7
기호일보	3월 2일	경기창작센터 아이들 상상력에 날개를 달아라	7
인천일보	3월 2일	호수의 사계, 그 찬란한 추억, 함께하는 도미술관	7
조선일보	3월 2일	실학박물관 경유 남양주 시티투어 13일부터 운행	지방면
중부일보	3월 2일	실학박물관 시티투어 13일부터	5
내일신문	3월 2일	이번 주말 남한산성으로 봄맞이 가요	
한국일보	3월 2일	[조유전의 문화재 다시보기]24. 고구려 토제 북	
경기일보	3월 3일	[경기의 끈]20. 방자유기장 김문익씨	9
법률신문	3월 3일	'백남준' 이름 아무도 독점할 수 없다	
KBS	3월 4일	법원 '백남준' 이름 상표권으로 독점 불가	
경인일보	3월 4일	백남준 이름 권리 개인 독점사용 못한다	23
경기신문	3월 4일	백남준 이름 독점 할 수 없다	6
경인일보	3월 4일	道 국립자연사박물관 유치 화성시 유력후보지 급부상	1
경인일보	3월 4일	호반위 물안개 피는 소리 들리는 듯, 도미술관 두 번째 순회전	14
경인일보	3월 4일	[왕을 만나다]23. 강릉(13대 명종.인순왕후)	9
인천일보	3월 5일	백남준 상표권 독점할 수 없다	2
기호일보	3월 5일	용인 명소 버스타고 가볼까 '녹색시티투어'	11
인천일보	3월 5일	도의회 문공위, 소외지역 찾아 전령사 활동 동참	2
중부일보	3월 6일	지역문화 재발견 '우리동네 프로젝트'	9
경기일보	3월 8일	[물.길.삶의 기억을 찾아]8. 마암과 영월루/경기학연구실 김명우 박사	9
연합뉴스	3월 8일	백남준아트센터 올 첫 기획전 '랜덤엑세스'	
데일리안	3월 8일	남한산성 체험교육, 역사강좌 등 참가 접수	
조선일보	3월 9일	작업실 줄게 美를 다오, 지자체 '레지던시' 설립 봄	24
중부일보	3월 9일	인간의 상상력,창조적 자유의 회귀, 백남준 랜덤엑세스 전	21
기호일보	3월 9일	백남준아트센터 랜덤엑세스전,억압과 권위에 도전했던 그의 창조정신	7
조선일보	3월 9일	"공공디자인으로 장벽을 없앤다" 마을마다 개성.문화유산 돌보이게	지방면
국민일보	3월 9일	경기도 어린이박물관 2011년 초 개관	
한국일보	3월 9일	[조유전의 문화재 다시보기]25. 양주회암사지 선각왕사비 복원	
경기일보	3월 10일	문화재 지도만들기 등 남한산성 역사.재미체험자 모집	20
기호일보	3월 10일	남한산성으로 떠나는 신나는 역사여행	7
경기신문	3월 10일	어린이박물관 내년 개관	3
기호일보	3월 10일	국립자연사박물관 강화군으로..인천시 타당성 용역 착수 쟁결음	1
경인일보	3월 10일	화성 '내건너 창작마을' 지킴이 김정집,이윤숙 부부	9
경기일보	3월 10일	[경기의 끈]21. 제30호 악기장 최진태씨	9

매체명	홍보일시	홍보내용(제목)	보도면
YTN	3월 11일	미술관 숨은 공간, 벽화로 다시 태어난다	
중부일보	3월 11일	남한산성 교육 프로그램 참가자 모집	28
경기일보	3월 11일	고아에서 만나는 '경기도미술관'	20
경인일보	3월 11일	[왕을 만나다]24. 태릉(11대 중종의 제2계비 문정왕후)	9
한겨레신문	3월 11일	문예위, 시위불참 확인서요구 철회 이종태도	2
경인일보	3월 12일	백남준아트센터 랜덤엑세스 전, 거장이 낳은 작품, 또다른 작품을 낳다	17
연합뉴스	3월 12일	실학박물관 교육연수 프로그램 운영	
연합뉴스	3월 13일	<문화소식>남한산성 역사 아카데미 개설	
인천일보	3월 15일	<인터뷰>이여령 경기청조학교 명예교장 "젊은이들이여 습관을 버리고 창조하라"	9
경인일보	3월 15일	<사진>백남준아트센터 상설전 개막	2
중부일보	3월 15일	<사진>백남준아트센터 상설전 개막	2
한국일보	3월 15일	영국 테이트 미술관서 '백남준 회고전'	
파이낸셜	3월 15일	영화 '서터아일랜드'에 백남준 음악 삽입돼	
경기신문	3월 15일	도사이버도서관 교육용 애니메이션 배포	3
뉴스스	3월 16일	[소식]경기문화재단, 남한산성 역사 아카데미 수강생 모집	
중앙일보	3월 17일	[중앙시평]누가 내일을 준비하는가,	35
중부일보	3월 17일	쌍용차 1천억원대 출고센터 경기도, 기금통한 매입 검토	1
경기일보	3월 17일	경기문화재단, 남한산성 역사아카데미 3기 모집	20
중부일보	3월 17일	함께하는 경기도미술관 소통展 20일부터 전시	15
경인일보	3월 17일	도내 박물관 미술관 36.4% 관람객 연 1만명 미달	3
경기일보	3월 17일	[경기의꾼]22. 제13호 남한산성 소주 강석필씨	9
연합뉴스	3월 17일	현대작가 작품으로 해석한 백남준 작품	
아츠뉴스	3월 17일	함께하는경기도미술관' 세번째전시	
중부일보	3월18일	쌍용차 안성출고센터 부지 道5~6개 업체와 매매협상중, 기금통한 매입은 재단측 반대	1
인천일보	3월18일	20~31일 의정부예술의전당 '함께하는 경기도미술관전'	7
한겨레신문	3월18일	백남준이 영당이 보인 이유? 이 작품에 해답	24
경인일보	3월18일	[왕을 만나다]25. 영릉(17대 효종. 인선왕후)	9
동아일보	3월 19일	삼천리 자전거타고 백남준이 돌아왔다	C7
인천일보	3월 19일	남한산성 역사아카데미 수강생 모집	9
경인일보	3월 19일	함께하는 경기도미술관 의정부	12
조선일보	3월 19일	[문화나들이]2010 함께하는 경기도미술관 의정부 소통전	지방면
뉴스스	3월 19일	가족구성원 변화 모습, 경기도미술관 '가정탐구생활' 전	
문화저널21	3월 22일	의정부예술의전당 '찾아가는 경기도미술관' 전 20일부터	
경기일보	3월 22일	찾아가는 경기도미술관	15
조선일보	3월 22일	천재비디오아티스트가다시벌린곳판!	
내일신문	3월 22일	2010년 백남준 상설기획전 '랜덤엑세스' 전	

매체명	홍보일시	홍보내용(제목)	보도면
한국경제	3월 22일	박주봉은 되고 백남준은 안돼..헛갈리는 유명인 상표등록	
중부일보	3월 23일	도미술관 5월 9일까지 '가정탐구생활' 전	15
인천일보	3월 23일	경기도미술관 '가정탐구생활' 전	7
경인일보	3월 23일	[미술과 소통]서양미술, 과학을 탐하다/박우찬 도미술관 학예연구사	14
한국일보	3월 23일	[조유전의 문화재 다시보기]27.일본에서 돌아온 범종	
기호일보	3월 24일	세계적 현대미술가 '안토니오 문타다스' 특별강연	7
인천일보	3월 24일	세계적 현대미술가 문타다스 '미디어 아트-공공미술' 강연	8
조선일보	3월 24일	경기도의 '무형문화재 구하기'	지방면
조선일보	3월 24일	日 임나일본부설 폐기합의했지만..왜곡 교과서는 안 바뀔듯	14
경인일보	3월 24일	도내 공공도서관 단일 전화번호로 통합, 어디서든 책 빌려볼 수 있다	18
중부일보	3월 24일	경기창조학교 이어령 명예교장 장동건,고소영 결혼식 주례	14
경기일보	3월 24일	[경기의 끈]23. 제47호 주성장 이완규씨	9
중부일보	3월 24일	국내 최대 화성공룡알 화석지 어떤 곳인가	24
연합뉴스	3월 24일	조선시대 경기도는? 경기관찰사 기획전	
뉴스스	3월 24일	경기도박물관, 27일부터 경기관찰사 특별전 개최	
경인일보	3월 25일	변방에 머물되 조선 중심 우뚝, 도박물관 경기관찰사전	14
경기일보	3월 25일	조선시대 '경기도지사는? 경기관찰사 기획전	1
경기신문	3월 25일	경기도박물관 경기관찰사전	3
중부일보	3월 25일	극단 우투리 등 13곳 초대 1억원 지원,도문화재단 예술단체 선정	28
경기신문	3월 25일	경기사이버도서관, 도서관 활용콘텐츠 '열려라 도서관' 배포	3
경인일보	3월 25일	[왕을 만나다]26. 영릉(4대 세종,소헌왕후)	9
뉴스스	3월 25일	경기도 산하 공공기관 지원규모 42.1%나 늘려 편성	
오마이뉴스	3월 25일	칭기즈칸보다 더 넓은 땅 차지한 위성유목민 백남준 랜덤액세스 전	
조선일보	3월 26일	조선시대경기관찰사는뭘했을까?	지방면
동아일보	3월 26일	조선 왕정의 핵심 '경기관찰사'	23
경인	3월 26일	도미술관소장품으로꾸민 '가정탐구생활' 전	12
경기일보	3월 26일	그림속 우리시대 가정의 의미 '가정탐구생활전'	25
인천일보	3월 29일	조선판 도지사는 000명이었다, 도박물관 경기관찰사전	6
기호일보	3월 29일	백남준 예술혼 조명 책 2권에 고스란히	7
경기일보	3월 29일	남한산성 골프연습장 제동	6
조선일보	3월 29일	2010년도 제2차 동북아포럼 경기문화재단서 열려	지방면
연합뉴스	3월 29일	글쓴이 백남준 책 국내서 첫 선 보인다	
경기일보	3월 30일	백남준아트센터, '고 백남준 책' 국내 첫 발간	2
경기신문	3월 30일	허승 안산시장 후보 '경기도미술관 인근에 단원미술관 건립' 약속	5
기호일보	3월 30일	허승 안산시장 후보 '경기도미술관 인근에 단원미술관 건립' 약속	4
경기일보	3월 30일	광주 남한산성 보수공사	11



매체명	홍보일시	홍보내용(제목)	보도면
아시아투데이	3월 30일	경기문화재단-복지재단 문화복지 활성화 사업에 합심	
한겨레신문	3월 31일	임금부럽지 않은 실제 '경기관찰사'	26
중부일보	3월 31일	문화복지 활성화 공동노력 복지-문화재단 업무협약	2
경기일보	3월 31일	경기창작센터 레지던시 전시프로그램 작가 박범준 작품세계 한눈에	20
서울경제	3월 31일	[발언대]백남준, 모국이 그를 알아봐야 할 때/이수영 학예연구원	
한국일보	3월 31일	[조유전의 문화재 다시보기]28.포석정 다시보기	
경기일보	3월 31일	[경기의 끈]24. 제31호 경기소리(긴잡가) 임정란 명창	9
뉴시스	3월 31일	경기문화재단, 복지재단과 '문화복지 활성화' 업무협약 체결	
연합뉴스	3월 31일	오마주 백남준	

#### 4월

매체명	홍보일시	홍보내용(제목)	보도면
경인일보	4월 1일	경기문화재단,복지재단 업무협약 체결	11
수원일보	4월 1일	문화예술인 능력기부,시니어 활동지원, 문화재단,복지재단 업무협약	7
경기일보	4월 1일	[지지대]경기관찰사	19
경기일보	4월 1일	[경기천자춘추 필진 구성]최건 경기도자박물관장	1
경인일보	4월 1일	[왕을 만나다]27. 용릉(추존 장조,헌경왕후)	9
연합뉴스	4월 1일	<경기소식>경기문화재단 봄맞이 박물관 체험답사	
아시아투데이	4월 1일	봄맞이 박물관 체험,답사 프로그램 풍성	
경기일보	4월 2일	경기문화재단,복지재단 문화복지 활성화 협약	13
경향신문	4월 2일	백남준 예술의 뿌리는 몽골 코드	20
경기일보	4월 2일	백남준아트센터 올 첫 기획전 '랜덤액세스'	25
경인일보	4월 2일	춘심 유혹하는 생생 문화예술체험	12
인천일보	4월 2일	경기문화재단 박물관 체험행사	9
인천일보	4월 2일	고 백남준이 직접 쓴 책, 말에서 크리스토폰까지	8
중부일보	4월 2일	내 마음속에 새로운 샘을 찾다, 1박2일간의 경기창작센터 체험	19
연합뉴스	4월 2일	책으로 만나는 백남준의 예술	
매일경제	4월 2일	책으로 만나는 백남준의 예술혼	
뉴시스	4월 2일	백남준의 예술혼 책으로 만나다	
한국일보	4월 2일	백남준의 생생한 육성 책으로 나와	
뉴시스	4월 4일	'당신의 능력을 보여줘' 경기문화재단 문화예술능력 기부받아	
수원일보	4월 5일	도내 문화예술인 능력 기부하세요	
경인일보	4월 5일	창작의 초원 누벼온 21세기 예술유목민	16
포커스신문	4월 5일	책으로 우리 곁에 돌아온 백남준	
조선일보	4월 6일	백남준 연구총서 두 권 출간	24

매체명	홍보일시	홍보내용(제목)	보도면
기호일보	4월 6일	당신의 예술재능 기부하세요	7
기호일보	4월 6일	온가족 오순도순 전통 숨결 만끽, 경기문화재단 주말 프로그램	7
중부일보	4월 6일	경기문화재단, 이달부터 박물관 주말체험	21
주간한국	4월 6일	몽고와 달, 백남준을 디코드하다	
중앙일보	4월 7일	[중아시평]현재권력과 미래권력이 만날때/권영빈 대표	39
중앙일보	4월 7일	[서소문 포럼]백남준의 영당이, 백남준의 귀환	37
경인일보	4월 7일	신음하는 한국 다문화사회 진단, '경기문화' 2호 발간	14
인천일보	4월 7일	경기문화재단 문화예술 능력기부자 공모 20일까지	7
중부일보	4월 7일	조선의 왕실도자를 잇다, 남한산성 역사관 7월까지 도자문화장터	15
인천일보	4월 7일	남한산성 10일부터 왕실 도자전	7
동아일보	4월 7일	[독자편지]남한산성 체육시설 정비 급해	33
한국일보	4월 7일	[조유전의 문화재 다시보기]29. 신라은관의 비밀	
연합뉴스	4월 7일	백남준, 예향 광주서 '부활' 하다	
조선일보	4월 7일	"훼이 물렸거라, 경기 관찰사 행차시다"	
경기일보	4월 8일	경기문화재단, 경기문화 2호 발간	15
수원일보	4월 8일	경기문화재단, 두 번째 무크지 발간	
문화일보	4월 8일	경기관찰사, 한달두세번궁궐간까닭은?	22
연합뉴스	4월 8일	광주 찾은 백남준 선생 미망인	
연합뉴스	4월 8일	<경기소식>방과후 학교 프로그램 참가 강사 공모	
데일리안	4월 8일	경기문화재단, 방과후 학교 문화예술교육 프로그램 공모	
파이낸셜	4월 8일	경기문화재단 문화예술교육 참여단체 공모	
아시아경제	4월 8일	경기문화재단, 방과후 학교 문화예술교육 프로그램 공모	
경인일보	4월 9일	남한산성으로 떠나는 조선왕실도자기 여행	12
기호일보	4월 9일	남한산성 봄맞이 나들이 도자기 만드는 재미 폭~	7
조선일보	4월 9일	아빠 엄마 우리학교에 박물관이 왔어요, 찾아가는 경기도박물관	
조선일보	4월 12일	경기문화재단 방과후 학교 참여 강사 모집	지방면
조선일보	4월 12일	[길위의 인문학]남한산성 탐방 - 벼랑 끝에서 꽃을 피우다	20
중부일보	4월 12일	[중부단상]정조가남한산성에서품꾼것은?	20
조선일보	4월 12일	[우리동네 지명유래]22. 가평 청평담과 잠곡마을, 조선 명재상 김육 발 갈던 곳	20
중부일보	4월 12일	이대 자연사 박물관 5월 개관 차질	9
경기일보	4월 12일	[천자추추]천하명품 고려청자/최건 경기도박물관장	18
인천일보	4월 12일	'백남준 특별전' 송도서 열린다	2
경기일보	4월 12일	천혜의 절경..아늑하고정갈한 '천년고찰' 용문산 사나사	9
YTN	4월 12일	광주서 백남준 미공개 유작 처음으로 선보여	
수원일보	4월 13일	2010 경기도 도서관, 독서 창작콘텐츠 공모전 개최	
경인일보	4월 13일	백남준아트센터는 작은 보석, 미망인 구보타 여사 용인 방문	11

매체명	홍보일시	홍보내용(제목)	보도면
경기일보	4월 13일	고 백남준 미망인 구보타씨, 백남준아트센터 방문	17
기호일보	4월 13일	구보타 시게코 백남준아트센터 방문	16
경인일보	4월 13일	경기문화재단 방과후 학교 참여 강사 모집	14
중부일보	4월 13일	문화재단 방과 후 학교 단체 모집	21
인천일보	4월 13일	경기문화재단, 방과후 학교 문화예술교육 프로그램강사, 참여단체 모집	8
기호일보	4월 13일	문화재단 방과후 학교 문화예술교육 프로그램 단체 모집	7
기호일보	4월 13일	경기문화재단지원안산첫올레' 은빛올레제1로'	11
파이낸셜	4월 13일	천상병예술제 23일부터 30일까지	
인천일보	4월 14일	백남준 미망인, 백남준아트센터 방문	14
인천일보	4월 14일	경기문화재단, 도서관,독서 콘텐츠 공모	8
경인일보	4월 14일	두들쟁이 타래, KBS수원아트홀서 공연 성료	20
중부일보	4월 14일	군포문화예술회관, 14~15일 청소년을 위한 베스트 클래식 마려	15
경기일보	4월 14일	[경기의 끈]26. 풀피리 예능보유자 오세철씨	9
인천일보	4월 14일	경기문화재단 등 7개기관 컨설팅 감사	2
한국일보	4월 14일	[조유전의 문화재 다시보기]30. 순흥 읍내리 신라 벽화무덤	
중부일보	4월 15일	군포,의왕 영재교육원 백남준아트센터 탐방	11
경향신문	4월 15일	아시아 현대미술상 첫 수상작 전시회	15
경인일보	4월 15일	경인일보 독자위원회 3월 모니터 요지	12
경인일보	4월 15일	[왕을 만나다]29. 장릉(6대 단종)	9
경인일보	4월 16일	23일부터 경기도자박물관서 광주 왕실도자기 축제	12
경기신문	4월16일	광주 우수중소기업 제품박람회 경기도자박물관서 개최	18
중부일보	4월 16일	관찮다 관찮다 다 관찮다 천상병 예술제 23일부터 의정부서	24
한겨레신문	4월 16일	주말엔 아이 손잡고 박물관,미술관으로	13
조선일보	4월 16일	알짜 명소만 모였다.. 경기북부 시티투어 프로그램	지방면
경인일보	4월 19일	道, 공공기관 컨설팅 감사 실시	2
중부일보	4월 19일	경기도, 공공기관 컨설팅 감사 실시. 재단 5월 10일부터	2
경기일보	4월 19일	광주 우수중소기업 박람회 경기도자박물관서 개최	9
인천일보	4월 19일	광주 우수중소기업 박람회 경기도자박물관서 개최	13
경기일보	4월 19일	다문화도서관도평내도서관개관	21
중부일보	4월 20일	제13회 광주왕실도자기축제 23일 개막	12
경기신문	4월 20일	광주 우리꽃 전시회 23일부터 경기도박물관	18
인천일보	4월 20일	광주 우리꽃 전시회 23일부터 경기도박물관	15
기호일보	4월 20일	광주 우리꽃 전시회 23일부터 경기도박물관	12
경인일보	4월 20일	[미술과 소통]새 미디어와 기술 비전이 미술 결정한다	14
경향신문	4월 20일	백남준 비디오 설치작품 '엄마' 미 워싱턴박물관 소장	26
중부일보	4월 20일	천상병시인문학향기로핀다	9

매체명	홍보일시	홍보내용(제목)	보도면
경기신문	4월 20일	역사,문화,인간이 공존하는 한탄강 국민관광단지 새단장	23
부산일보	4월 20일	[문화칼럼]백남준이 남긴 것/옥영식 미술평론가	
경기신문	4월 21일	도박물관 미술관 가이이 등 2차에 걸쳐 애플리케이션 개발	2
경기신문	4월 21일	명소+콘텐츠=문화관광 '시너지' 도 이달 남한산성 우선 적용	3
인천일보	4월 21일	경기창작센터 선정 입주작가 내달 18일까지 대학 특강	8
경향신문	4월 21일	예술과 자연이 공존하는 수도권 미술관 나들이	20
동아일보	4월 21일	도자축제 첫 동시 개최 '도자지존' 가린다	18
한겨레신문	4월 21일	광주 8경 보러왔요, 투어버스 운영	13
경기일보	4월 21일	[경기의 끈]27. 제26호 버루장 산근식씨	9
한국일보	4월 21일	[조유전의 문화재 다시보기]31. 남한 최초 발견 고구려 벽화	
연합뉴스	4월 21일	남한산성에 흐르는 선율, 24일부터 작은음악회	
경향신문	4월 21일	남한산성 숲속음악회 '산성소락' 24일부터	
연합뉴스	4월 21일	용인 경전철 구갈역명에 백남준아트센터 병기	
조선일보	4월 22일	주말엔 남한산성 놀러오세요, 숲속음악회 개최	지방면
중부일보	4월 22일	역사, 자연, 음악이 흐르는 남한산성 숲속음악회	15
기호일보	4월 22일	남한산성 오르면 2가지 기쁨 숲속음악회	12
조선일보	4월 22일	용인경전철 구갈역에 백남준아트센터 병기	지방면
경인일보	4월 22일	용인경전철 구갈역에 백남준아트센터 병기	19
중부일보	4월 22일	용인경전철 구갈역에 백남준아트센터 병기	8
기호일보	4월 22일	경기창작센터 대학 특강 릴레이	7
한겨레신문	4월 22일	예술가와 주민 이어주는 열린공간 창작스튜디오의 다양한 프로그램들	Z3
중부일보	4월 22일	[중부단상]천상병예술제를 다시 맞으려면	20
조선일보	4월 22일	의정부 '천상병 예술제' 23일부터	지방면
경인일보	4월 22일	천상병 예술제, 감동은 계속된다	14
경기신문	4월 22일	천상병 예술제, 감동은 계속된다	24
경인일보	4월 22일	[왕을 만나다] 장릉(추존 원종,인현왕후)	9
기호일보	4월 23일	경기미술 '허와 실' 조명의 장 '경기도의 힘' 전 내달 1일 개막	7
중부일보	4월 23일	나혜석 작품세계 '바로알기' 내일 심포지엄 개최	15
인천일보	4월 23일	다문화주의 '다각조명' 경기문화재단 '경기문화' 2호 발간	8
경기일보	4월 23일	용인 경전철 구갈역명에 백남준아트센터 병기	11
인천일보	4월 23일	남한산성 숲속음악회 '산성소락' 내일 개최	9
경기일보	4월 23일	길 따라 새겨진 무학의 자취, 양주 화암사지	9
동아일보	4월 23일	스무돌 맞은 석주미술상..역대 수상작들 기념전	7
경기일보	4월 23일	신나는 도자기 세상	22
연합뉴스	4월 23일	경기도미술관 경기도의 힘 특별전	
경인일보	4월 26일	모던걸 나혜석 불꽃같은 삶의 복판으로	14

매체명	홍보일시	홍보내용(제목)	보도면
경기일보	4월 26일	모던걸 나혜석 불꽃같은 삶의 복판으로	17
경기일보	4월 26일	[천자춘추]고려 비색의 실제/최건 경기도자박물관과장	18
인천일보	4월 26일	13회 광주왕실도자기축제 경기도자박물관서 막올려	14
경인일보	4월 26일	소목장 기능보유 박명배씨 중요무형문화재 55호 지정	14
경기일보	4월 26일	[사진]남한산성 전통무예 시범	10
뉴스시	4월 26일	경기도의 힘 다음달 1일부터 경기도미술관에서 확인 가능	
매일경제	4월 26일	파스텔 톤 시골서 도자기에 빠져볼까	
내일신문	4월 26일	남한산성, 24일부터 작은음악회	
뉴스시	4월 27일	경기문화재단 14일까지 '당신의 능력이 필요해!' 공모	
중앙일보	4월 28일	[중앙시평]봄날은 간다/권영빈 대표	35
경기일보	4월 28일	도문화재단 '당신의 능력이필요해' 희망자 공모	15
경기신문	4월 28일	도문화재단 '당신의 능력이필요해' 희망자 공모	24
중부일보	4월 28일	도문화재단 '당신의 능력이필요해' 희망자 공모	24
기호일보	4월 28일	도문화재단 '당신의 능력이필요해' 희망자 공모	7
경기일보	4월 28일	남한산성에 올려퍼지는 '예술의 향연'	15
경기신문	4월 28일	경기미술프로젝트 '경기도의 힘' 내달부터 도미술관	24
경기일보	4월 28일	한국전쟁 국군포로 삶 그린 '아 나의 조국!' 도내 순회공연	15
경기일보	4월 28일	[경기의 끈]28. 금은장 이효준씨	9
한국일보	4월 28일	[조유전의 문화재 다시보기]32.군사보호구역 발견 고려벽화무덤	
인천일보	4월 29일	도내 작가 150여명 한자리, 도미술관 '경기도의 힘' 전	7
경인일보	4월 29일	[왕을 만나다]31.현릉(3대 태종.원경왕후)	9
중부일보	4월 30일	아트맵으로 보는 경기 현대미술의 흐름	24
경인일보	4월 30일	향토작가가 표현한 현대미술의 현주소 '경기도의 힘' 전	12
연합뉴스	4월 30일	경기도미술관.영어마을, 어린이날 체험행사	
경기일보	4월 30일	도내 어린이날 행사 '풍성'	2
기호일보	4월 30일	국립자연사박물관 유치 빨간불, 문광부는 용산구 건립에 무게	10
중부일보	4월 30일	경기창작센터 창고 임대 특혜 논란	22
기호일보	4월 30일	군포문예회관-세종국악단 초등생에 전통음악 공연 선물	11

## 5월

매체명	홍보일시	홍보내용(제목)	보도면
조선일보	5월 1일	경기도미술관, 경기도의 힘 특별전 개최	
경기일보	5월 3일	경기 예술의 힘! 도미술관 경기미술 프로젝트 기획전	20
경기신문	5월 3일	[사설] '경기도의 힘' 전시회를 보고	13
조선일보	5월 3일	어린이날 가볼만한 곳들, 도미술관 '미술관 나들이'	지방면
중앙일보	5월 3일	어린이날 주요 행사	24

매체명	홍보일시	홍보내용(제목)	보도면
한겨레신문	5월 3일	[함께 가봐요]미술관 투어	H2
경기일보	5월 3일	경기도 21개 공공기관 경영평가 결과	3
경기일보	5월 3일	열수 정약옹과 그의 고향 초천/김성환 실학박물관 학예실장	9
경기신문	5월 4일	도내 어린이날 맞아 문화행사 풍성	24
기호일보	5월 4일	경기도미술관 어린이날 맞아 특별 프로그램 운영	7
중부일보	5월 4일	어린이날 문화체험 풍성	21
기호일보	5월 4일	[특별기고]수어장대 현판 필자 박주수에 대해	8
경기신문	5월 4일	화성 청룡초교의 특별한 전시회를 보며	13
연합뉴스	5월 4일	북미 인디언 밌브레스 토기 45점 경기도에 기증	
뉴스스	5월 5일	선사시대 북미인디언 토기, 아시아 최초 경기도에 기증	
조선일보	5월 6일	북미 원주민 밌브레스 토기 수원 왔다	지방면
경기일보	5월 6일	북미토착인디언유물45점경기도품으로	20
기호일보	5월 6일	선사시대 인디언 토기 45점 아시아 최초 경기도에 기증	11
인천일보	5월 6일	북미 원주민 토기 경기도에 온다	2
중부일보	5월 6일	북미 인디언 선사 토기 경기도 아시아 첫 소장	28
경기일보	5월 6일	경기문화재단 천안함 성금 기탁	17
인천일보	5월 6일	경기문화재단 천안함 성금 기탁	15
기호일보	5월 6일	경기문화재단 천안함 성금 기탁	16
경인일보	5월 6일	경기문화재단 '경기문화나루' 10호 발간	14
경기신문	5월 6일	조병화 시 축제' 내일부터 개최	24
경기일보	5월 6일	[경기의 끈]29, 제39호 조각장 곽홍찬씨	9
경인일보	5월 6일	[왕을 만나다]32, 인릉(23대 순조,순원왕후)	9
중앙일보	5월 7일	"수천년 전 아시아서 북미로 간 종족의 귀향"	34
중부일보	5월 7일	경기문화재단, 천안함 유가족 성금 기탁	10
경기일보	5월 7일	남한산성, 역사와 문학,자연과의 동행	23
경기일보	5월 10일	고려도경과 사자향로/최건 경기도자박물관장	18
경기일보	5월 10일	수원 대안공간 '눈' 새단장	20
기호일보	5월 10일	김포향교 교육기능 100년만에 부활	11
조선일보	5월 11일	남한산성 전신주,이동통신선 지중화	지방면
YTN	5월 11일	남한산성, 세계문화유산으로 거듭난다	
뉴스스	5월 11일	경기도자박물관, 2개월 간 '도자문화강좌' 실시	
경기신문	5월 11일	우리 그릇에 담은 생생한 이야기 도자문화 강좌 실시	24
중부일보	5월 11일	우리 그릇에 담은 생생한 이야기 도자문화 강좌 실시	15
연합뉴스	5월 11일	광주야구장에서 백남준을 만나다	
한국일보	5월11일	[조유전의 문화재 다시보기]33, 최초발견 조선시대 벽화무덤	
경기일보	5월 12일	도내 전시,공연 스마트폰에 쏙	20

매체명	홍보일시	홍보내용(제목)	보도면
문화일보	5월 12일	달처럼 차고 흐르는 한국 현대미술의 美	26
조선일보	5월 12일	남한산성 파출소 부활	지방면
경기일보	5월 12일	남한산성 지중화 공사 불만 고조	10
경기일보	5월 12일	낙서로 얼룩진 문화유산	6
경기일보	5월 12일	[경기의 끈]30. 제31호 사기장(청화백자)한상구씨	9
연합뉴스	5월 12일	개관 6개월 '실학박물관' 관람객 7만 돌파	
경기신문	5월 13일	다산 숨겨져 살아있는 실학박물관 '북적북적'	3
경기신문	5월 13일	국경 넘은 창작교감, 경기창작센터 佛리 파비용 첫 국제교류전	24
인천일보	5월 13일	경기도자박물관 문화강좌 내일부터 두달간 매주 금요일	17
경기신문	5월 13일	차분하고 격조 높은 광주왕실도자축제 폐막	18
경인일보	5월 13일	[왕을 만나다]33. 홍릉(26대 고종,명성왕후)	9
중부일보	5월 14일	경기창작센터-프랑스 아트레지던스 '르 파비용' 20일부터 교류전	15
기호일보	5월 14일	원곡동 '이주민 삶'에 돋보기 우리시대 다문화 들여다보기	10
기호일보	5월 14일	경기도자박물관 전문가 초청 문화강좌	10
경인일보	5월 14일	경기도자박물관 전문가 초청 문화강좌	12
인천일보	5월 17일	경기창작센터-르 파비용 국제 교류전 20일부터	15
경기일보	5월 18일	남한산성 효자우물 맛보세요	20
기호일보	5월 18일	효자우물 新 명소 탈비꿈	17
경기일보	5월 18일	경기창작센터 '우리시대 다문화' 국제 교류전	20
경기신문	5월 18일	경기창작센터 흥남기 개인전	24
경기신문	5월 18일	도어린이박물관, 어린이자문단 2기 모집	24
경기신문	5월 18일	KBS 진품명품 남한산성 출장감정	21
기호일보	5월 18일	KBS 진품명품 남한산성 출장감정	15
인천일보	5월 18일	KBS 진품명품 남한산성 출장감정	13
경인일보	5월 18일	미술의 발전은 경제가 결정했다/박우찬 경기도미술관 학예연구사	14
연합뉴스	5월 18일	경기창작센터-르파비용 교류프로젝트	
노컷뉴스	5월 18일	안산에서 프랑스예술인들과 펼치는 '다문화 미술'	
국민일보	5월 18일	6월까지 '우리시대 다문화'展 경기창작센터-르파비용 협업	
경기신문	5월 19일	청평문화예술학교 창작무용극 '하야몽' 29일 공연	15
경기일보	5월 19일	道, 백남준아트센터 라이브러리 등 작은도서관 12곳 조성	11
경인일보	5월 19일	道, 백남준아트센터 라이브러리 등 작은도서관 12곳 조성	2
경기일보	5월 20일	아이디어,상상력쟁어린이모입니다	24
경인일보	5월 20일	도어린이박물관 2기 자문단 모집	14
인천일보	5월 20일	경기문화재단, 경기문화나루 10호 발간	17
경인일보	5월 20일	[왕을 만나다]34. 유릉(27대 순종황제,순명효순정효 왕후)	9
경기일보	5월 21일	경기일보 오세진 기자, 경기도미술관 큐레이터 '일 체험'	26

매체명	홍보일시	홍보내용(제목)	보도면
동아일보	5월 22일	이어령과 강창래가 나눈 이야기 '유쾌한 창조'	19
연합뉴스	5월 22일	경기도미술관, 일반인 대상 예술강좌 개설	
연합뉴스	5월 22일	경기문화재단 후원 '그물과 유체' 발간	
연합뉴스	5월 24일	경기도,종교담당부서' 과'로 확대	
중부일보	5월 24일	지역재단의 바람직한 상은 무엇인가	15
경기일보	5월 24일	지역 문예활동지원사업, 극단 아랑 '찬란한 유산' 공연	19
경인일보	5월 24일	일반인-예술인 소통 징검다리 도미술관 '렉처스-아트앤 플러스2' 강연	14
경기신문	5월 24일	백남준아트센터 27일부터 '페스티벌 디멘션' 콘서트 개최	24
경향신문	5월 24일	내달 군남댐 준공 앞둔 연천군 현장	14
경기일보	5월 24일	[천자추추]이규보와 청자 연적/최건 경기도자박물관장	22
뉴시스	5월 24일	남한산성 역사아카데미 과정 개설, 수강자 모집	
한국일보	5월 25일	[문화소식] '남한산성 역사아카데미' 내달 3일부터	
경기일보	5월 25일	남한산성 역사교실 수강 접수	19
경기신문	5월 25일	남한산성 역사교실 수강 접수	24
기호일보	5월 25일	남한산성 역사교실 수강 접수	17
경기신문	5월 25일	도미술관 '아트앤 플러스' 강좌 27일부터	24
중부일보	5월 25일	도미술관 '아트앤 플러스' 강좌 27일부터	21
경향신문	5월 25일	도미술관 '아트앤 플러스' 강좌 27일부터	28
한국일보	5월 26일	현대음악으로 추억하는 백남준 '페스티벌 디멘션'	
기호일보	5월 26일	백남준 예술정신 오선지에 구현	14
인천일보	5월 26일	남한산성의 특성과 가치 특강	15
인천일보	5월 26일	경기도미술관 '아트 앤 플러스2' 개강	15
경기일보	5월 26일	[경기의 끈]33. 제47호 공시장 유영기씨	9
한국일보	5월 26일	[조유전의 문화재 다시보기]35. 삼전도 비의 교훈	
연합뉴스	5월 26일	곳으로 읽어낸 백남준 비디오아트	
경기신문	5월 27일	울곡 교육사상과 현대적 의의 심포지엄 29일 개최	24
경기신문	5월 27일	현대미술, 시공을 뛰어넘다 道미술관 '문화공감' 전	24
인천일보	5월 27일	경기도미술관 '문화공감' 전 내달 1일부터 안산문예당	14
경기일보	5월 27일	백남준을 추억하며..백남준아트센터 오늘부터 '페스티벌'	20
중부일보	5월 27일	경기도어린이박물관 30일까지 어린이자문단 모집	24
경인일보	5월 27일	[왕을 만나다]35. 사릉(6대 단종의 정비 정순왕후)	14
경인일보	5월 28일	울곡가정교육의현대적대입법은?	12
기호일보	5월 28일	울곡 교육관 현대적 활용도 모색	6
인천일보	5월 28일	안산 다문화 성격 표현 '문화공감' 전	13
경인일보	5월 31일	도미술관 '함께하는 경기도미술관' 네번째 전시	14
조선일보	5월 31일	공감을 주제로 한 2010 함께하는 경기도미술관	지방면



## 6월

매체명	홍보일시	홍보내용(제목)	보도면
중부일보	6월 1일	다문화 안산, 예술로 탐구 '함께하는 경기도미술관'	19
경기일보	6월 1일	6.25 60주년 5대 특별기획	1
중부일보	6월 1일	남한산성 역사아카데미	19
기호일보	6월 1일	백남준아트센터 기획전 '산으로 간 핑귄'은 무엇을 꿈꾸었나	8
경기일보	6월 1일	남양주 시티투어 인기만점	11
헤럴드경제	6월 1일	세계가 인정하는 백남준, 그런데 작품값은 왜이런거야	
경기신문	6월 3일	'산으로 간 핑귄' 전 5일부터 백남준아트센터	24
조선일보	6월 3일	경기도, 테마가 있는 도서관이 늘고 있다	지방면
중부일보	6월 4일	백남준아트센터 5일부터 '산으로 간 핑귄' 전	21
인천일보	6월 4일	젊은 작가들, 미지의 세계로 떠나다 '산으로 간 핑귄' 전	13
인천일보	6월 4일	[미술단신] '아시아 미술의 현장' 강연 7일 도미술관	13
경기신문	6월 4일	[미술단신] '아시아 미술의 현장' 강연 7일 도미술관	24
여성신문	6월 4일	'안산'에 투영된 다문화 사회 현주소	
뉴시스	6월 6일	[소식]경기창작센터 '아시아 미술의 현장' 주제 특별강연회 개최	
경인일보	6월 7일	신진작가 도전정신 '예술'이 되다 '산으로 간 핑귄' 전	14
중부일보	6월 7일	경기창작센터 日 후미오 난조 초청 '아시아 미술현장' 특별강연	24
조선일보	6월 7일	[전시]백남준아트센터 '산으로 간 핑귄' 기획전	지방면
연합뉴스	6월 7일	백남준아트센터 '산으로 간 핑귄' 전	
노컷뉴스	6월 7일	백남준 '세계미술계의징키스칸을선언하다'	
내일신문	6월 7일	백남준아트센터 기획전시 '산으로 간 핑귄'	
경기일보	6월 8일	'도전.창조' 제2의 백남준을 만난다	20
조선일보	6월 8일	'DMZ 종합기록물 제작' 각계 전문 자문위원단 구성	11
중부일보	6월 8일	[미술단신]홍남기 개인전	21
경기신문	6월 8일	[미술단신]홍남기 개인전	24
서울경제	6월 8일	미지에 도전하는 '산으로 간 핑귄'	
중앙일보	6월 9일	[중앙시평]낮은 자세, 열린 보수여야 산다/권영빈 대표	35
경기신문	6월 9일	[문화리더]후미오 난조 모리미술관장	28
인천일보	6월 9일	정약용 여유당집 전시 실학박물관 12일부터	2
경기일보	6월 9일	[6.25 60주년 특별기획 - 유엔군 참전비 순례]1.오산 유엔초전 기념비	9
한국일보	6월 9일	[조유전의 문화재 다시보기]36.광개토대왕비 축소판 중원고구려비	
연합뉴스	6월 9일	다산이공개하려하지않았던글	
연합뉴스	6월 9일	실학박물관 다산 정약용 특별전	
뉴시스	6월 9일	실학자 다산의 사상과 업적 재조명 특별전	
경인일보	6월 10일	[왕을 만나다]36. 정릉(태조의 계비 선덕왕후)	9
파이낸셜	6월 10일	"'백남준 미술관' 상표등록 무효" 대법	
경기신문	6월 11일	실학박물관 가장본 여유당집 특별전	24

매체명	홍보일시	홍보내용(제목)	보도면
경인일보	6월 11일	다산이 숨겨뒀던 책 궁금하다면? 실학박물관 '가장본 여유당집' 특별전	16
뉴스스	6월 12일	경기문화재단 제2기 어린이자문단 발대식	
국민일보	6월 13일	백남준아트센터 '산으로 간 펭귄' 전	
데일리안	6월 13일	실학자 다산의 사상과 업적 재조명 특별전	
경기일보	6월 14일	"아이들의 눈 높이로 박물관 만들어요"	19
인천일보	6월 14일	경기문화재단 2기 어린이 자문단 발대식	13
중부일보	6월 14일	"아이들의 눈 높이로 박물관 만들어요"	10
경기신문	6월 14일	도미술관 '컨테이너 라이브러리 페스티벌'	28
경기일보	6월 14일	지역색 살린 역동성..도미술관 '경기도의 힘' 전	19
중앙일보	6월 14일	日 모리미술관 후미오 난조 관장 인터뷰	W8
경인일보	6월 14일	경기문화 상징 토론회 17일 문화재단 다산홀 개최	14
경기일보	6월 14일	광주향교.. 경기도 유일의 평지 향교	11
경기신문	6월 15일	도문화재단 '경기문화 상징 토론회' 17일 개최	36
중부일보	6월 15일	도문화재단 '경기문화 상징 토론회' 17일 개최	21
경기일보	6월 15일	6.25 전쟁 60주년 특별전 '비망록 1950'	20
경인일보	6월 15일	[미술과 소통]미술은 이데일로기의 산물이다	14
중부일보	6월 15일	실학박물관 정약용 특별전	21
경기일보	6월 15일	도, 남한산성 우량소나무림 조존사업 추진	2
YTN	6월 15일	[경기]정약용의 모든 기록 특별전	
연합뉴스	6월 15일	임진각평화센터서 '6.25특별전'	
경기일보	6월 16일	21세기에 배우는 다산의 민본정치	20
기호일보	6월 16일	다산이 숨겨두었던 책 최초로 공개	7
조선일보	6월 16일	6.25 60주년 맞아 기념전시 봇물	23
기호일보	6월 16일	풍물인100여명수원장안공원서19일대동놀이	10
경기일보	6월 16일	[6.25 60주년 특별기획]2. 지평리지구 전투전적비	9
뉴스스	6월 16일	6.25 60주년 특별전 파주 임진각에서 19일부터	
매일경제	6월 16일	경기도, 한국전쟁 특별전 '비망록 1950' 개최	
연합뉴스	6월 16일	서해 바닷속 건너편 '보석' 고려청자	
경기일보	6월 17일	6.25 60주년.. 평화를 노래하다	16
경인일보	6월 17일	임진각에 울릴 평화의 하모니	15
기호일보	6월 17일	경기도박물관 6.25 특별전 개최	7
인천일보	6월 17일	경기도박물관 6.25 특별전 개최	2
경기신문	6월 17일	경기도박물관 6.25 특별전 개최	2
인천일보	6월 17일	경기문화재단 전문가 초청 토론회	2
경기일보	6월 17일	이방인, 전통한옥의 미를 말하다	18
경인일보	6월 17일	[왕을 만나다]37. 온릉(11대 중종의 원비 단경왕후)	9

매체명	홍보일시	홍보내용(제목)	보도면
문화일보	6월 17일	6.25 박물관은 기억한다, 그때를	21
뉴스스	6월 17일	'쪽빛 바다속 고려청자' 특별전 경기도자박물관 23일	
중부일보	6월 18일	'한국전쟁 60주년' 내일 파주 임진각서 평화콘서트	14
경기신문	6월 18일	수면위로 올라온 도자, 고려인의 삶을 들추다	24
인천일보	6월 18일	도미술관, 내일 컨테이너라이브러리 페스티벌	16
경기신문	6월 18일	레지던스 페레이드전 경기창작센터 입주작가 19명 작품 선보여	17
조선일보	6월 20일	경기도 한국전쟁 특별전 '비망록 1950' 개최	조선닷컴
국민일보	6월 21일	주꾸미가 건져올린 고려청자	
경기일보	6월 21일	그날의 아픔..지울수 없는 기록 '비망록 1950' 전	1
중부일보	6월 21일	6.25 60주년 특별전 개최	24
인천일보	6월 21일	6.25 60주년 특별전 개최	2
경기일보	6월 21일	[천자춘추]맑고 투명한 유약의 고려청자	18
경기일보	6월 21일	[물.길.삶의 기억을 찾아서]20. 남양주 석실서원/김명우	9
경기신문	6월 21일	경기문화재단, 남한산성 '고고학 탐험대' 모집	24
경기일보	6월 21일	경기문화재단, 남한산성 '고고학 탐험대' 모집	14
경기일보	6월 21일	[경기도미술의 힘을 찾아서]2. 아트맵을 따라 본 지역별 대표,신진작품	14
연합뉴스	6월 21일	산성도시로서의 남한산성, 학술대회 개최	
연합뉴스	6월 21일	"놀토에 남한산성 놀러오세요"	
연합뉴스	6월 21일	경기창작센터 주말 가족체험프로그램 운영	
매일경제	6월 21일	[기자수첩]도지사만 챙긴 경기도 6.25 특별전	
경기일보	6월 22일	서해바닷속 천년의 침묵, 깨어난 보물 고려청자	20
기호일보	6월 22일	바닷속 잠들었던 고려청자 세상 밖으로	7
기호일보	6월 22일	남한산성 고고학 탐험대 출발~	7
인천일보	6월 22일	남한산성 학술세미나 24일 개최	2
경인일보	6월 22일	남한산성 노점상 갈등점화	22
인천일보	6월 22일	도박물관 6.25 특별전 '비망록 1950'	16
조선일보	6월 22일	DMZ내 공예도성 답사/조유전 경기문화재단연구원장	20,21
한국일보	6월 22일	청동거울과 청자에 묻어난 고려인들의 삶은..	
문화일보	6월 22일	백남준아트센터 '산으로간 평권' 전	26
한국일보	6월 22일	[조유전의 문화재 다시보기]38.흙발에 차인 단양 적성비	
경기일보	6월 23일	'산성도시 남한산성' 가치 재조명 학술세미나	20
경기신문	6월 23일	'산성도시 남한산성' 가치 재조명 학술세미나	24
중부일보	6월 23일	'산성도시 남한산성' 가치 재조명 학술세미나	24
기호일보	6월 23일	'산성도시 남한산성' 가치 재조명 학술세미나	7
중부일보	6월 23일	실학박물관 내달 15일까지 유물 구입,기증 공고	24
경기신문	6월 23일	경기창작센터 주말 가족프로그램 운영	24

매체명	홍보일시	홍보내용(제목)	보도면
기호일보	6월 23일	경기창작센터 주말 가족프로그램 운영	7
인천일보	6월 23일	경기창작센터 주말 가족프로그램 운영	17
인천일보	6월 23일	고려인 선상생활 한눈에	2
경기일보	6월 23일	[6.25 60주년 특별기획]3. 미국군 참전 기념비	9
경향신문	6월 24일	동경과 청자, 고려인의 숨결 느끼다	25
경인일보	6월 24일	시공 초월 속살 드러낸 고려청자	18
조선일보	6월 24일	우리가 6.25를 어찌 잊으랴 경기도 내 행사 이채	지방면
경기일보	6월 24일	道, 참전국 에티오피아에 '생명수' 선물	2
동아일보	6월 24일	다산 친필 '증언첩' 발굴	25
경인일보	6월 24일	[왕을 만나다]38.장릉(16대 인조,인열왕후)	9
경기일보	6월 25일	6.25 60주년 특별전 15일까지 임진각 평화센터	20
한겨레신문	6월 25일	한국전쟁 60돌 특별전들	27
중부일보	6월 25일	경기도자박물관 '서해바다 속의 고려청자' 전	15
인천일보	6월 25일	남한산성으로 온가족 탐험 떠나요	13
경기일보	6월 25일	자연을 벗삼아 남한산성 성곽 트레킹	28
데일리안	6월 25일	'군사와 행정을 하나로' 남한산성 학술세미나	
동아일보	6월 28일	남한산성, 사람냄새 나는 유적타운으로	16
경기일보	6월 28일	[경기도미술의 힘을 찾아서]3. 새로운예술 진양지 '대안공간'	20
조선일보	6월 29일	서해바다 속의 고려청자 기획전	지방면
중앙일보	6월 29일	세살마을 운동' 발대식	22
중부일보	6월 29일	통일신라 당성, 동북아 무역거점 되다	11
한국일보	6월 29일	[조유전의 문화재 다시보기]38. 고구려의 기상 광개토태왕비	
중앙일보	6월 30일	[중아시평]태산이 울며 흔들렸는데 남은 게 뭔가/권영빈 대표	35
조선일보	6월 30일	다산의 손때 그대로.. '다산과 가장본 여유당집' 특별전	23
연합뉴스	6월 30일	청계천과 헤이리서 만나는 미디어아트	

## 7월

매체명	홍보일시	홍보내용(제목)	보도면
경인일보	7월 1일	경기문화재단, 도자박물관 관리업무 한국도자재단에 이양 추진	2
연합뉴스	7월 1일	'창의력 교육' 경기창조학교 부실운영 지적	
연합뉴스	7월 1일	도내 박물관 미술관 밤 10시까지 연장 운영	
내일신문	7월 1일	생활속의 미술관 '컨테이너 라이브러리'	
중부일보	7월 2일	경기도박물관 미술관 야간연장 운영	15
인천일보	7월 2일	경기도박물관 미술관 야간연장 운영	2
경인일보	7월 2일	김시업 전 성균관대 교수 실학박물관장 취임	10
경인일보	7월 2일	동농 이해조 선생 문학공모전 개최, 9월까지 접수	12

매체명	홍보일시	홍보내용(제목)	보도면
중앙일보	7월 2일	'남양주의 아들' 다산 정약용	27
중부일보	7월 2일	경기문화나루 '여름호' 발간	24
중부일보	7월 2일	경기 온라인 창조학교 '부실' 운영	2
연합뉴스	7월 4일	실학박물관장에 김시업 성대 명예교수	
뉴시스	7월 4일	김시업 교수 경기도 실학박물관장 임용	
국민일보	7월 4일	신임 실학박물관장 김시업 교수	
세계일보	7월 4일	신임 실학박물관장 김시업 교수	
서울신문	7월 4일	신임 실학박물관장 김시업 교수	
서울경제	7월 4일	신임 실학박물관장 김시업 교수	
한겨레신문	7월 4일	신임 실학박물관장 김시업 교수	
조선일보	7월 5일	실학박물관장에 김시업 명예교수	29
동아일보	7월 5일	실학박물관장에 김시업 명예교수	27
인천일보	7월 5일	실학박물관장에 김시업 명예교수	13
중부일보	7월 5일	실학박물관장에 김시업 명예교수	9
기호일보	7월 5일	경기문화재단 박물관·미술관 10시까지 연장운영	7
경기신문	7월 5일	도미술관 '유원지에서 생긴 일' 개최	28
조선일보	7월 5일	정약용 선생 생가 일대 연꽃마을 됐다	지방면
경기신문	7월 5일	화성자연사박물관 유치 '탄력'	2
경기일보	7월 5일	화성자연사박물관 유치 '탄력'	2
경인일보	7월 5일	화성자연사박물관 유치 '탄력'	2
중부일보	7월 5일	화성자연사박물관 유치 '탄력'	2
경기일보	7월 5일	[경기도미술이 힘을 찾아서]4. 아카이브전	20
조선일보	7월 5일	도 미술관, '유원지에서 생긴 일' 전 개최	조선닷컴
뉴시스	7월 5일	도미술관 9일부터 '유원지에서 생긴일' 열어	
세계일보	7월 6일	한국 武의 상징 '남한산성'	
기호일보	7월 6일	경기문화재단 '경기문화나루' 7.8호 발간	7
중부일보	7월 6일	경기도 이끈 현대미술의 힘	15
조선일보	7월 6일	국립자연사박물관	34
중부일보	7월 6일	[사설]국립자연사박물관 화성시로 안착하나	27
기호일보	7월 6일	[사설]국립자연사박물관 선정 늦춰서는 안된다	9
기호일보	7월 7일	경기도미술관 9일부터 '유원지에서 생긴 일' 전	7
경기신문	7월 7일	[사설]국립자연사박물관 道 유치돼야	13
경기일보	7월 7일	도내 박물관 복합문화공간 탈바꿈	20
인천일보	7월 7일	도내 박물관 미술관 복합문화공간으로 재탄생	2
기호일보	7월 7일	불거리 소홀 예산 타령만, 도내 문화시설 외면 자초	1
경기일보	7월 7일	[유엔 참전비 순례]5. 호주전투 기념비	9

매체명	홍보일시	홍보내용(제목)	보도면
한국일보	7월 7일	[조유전의 문화재다시보기]40. 평화누리 공원의 철마	
동아일보	7월 8일	'유교의 나라에서 사대부 산다는 것은' 도박 특별전	21
경기일보	7월 8일	경기문화나루 7,8호 발행	15
인천일보	7월 8일	국립자연사박물관 전국지자체 6곳 '불꽃 경쟁'	3
경인일보	7월 8일	강화문예회관 국립자연사박물관 심포지엄 9일 개최	21
경인일보	7월 8일	[왕을 만나다]39. 의릉	9
주간조선	7월 8일	바다서건져올린천년의신비를만난다	
조선일보	7월 9일	조선시대사대부는 어떻게 살았을까	지방면
경인일보	7월 9일	도미술관 '유원지에서 생긴일' 연례기획전	12
경기신문	7월 9일	우리 춤에 녀을 놓는다 해설이 있는 춤의 향연	24
연합뉴스	7월 9일	"자연사박물관유치,국제적공조필요"	
YTN	7월 9일	경기도, 국립자연사박물관 유치업무 협약	
중부일보	7월 10일	道 화성시, 자연사박물관 유치 속도 낸다	2
경향신문	7월 10일	세계3대 국립자연사박물관 관계자들 공룡알화석지 방문, 감탄	21
연합뉴스	7월 11일	경기도박물관 '조선시대 사대부 유물 특별전'	
경기신문	7월 12일	경기명가 기증유물 특별전 '조선시대 사대부'	28
경기일보	7월 12일	道산하단체 통폐합 '술령'	2
경기일보	7월 12일	道, 자연사박물관 유치 힘 받는다	20
경기일보	7월 12일	[인터뷰]마이클 디슨 英국립자연사박물관장	20
경기일보	7월 12일	국립자연사박물관 건립 화성시가 최적지	18
인천일보	7월 12일	도, 국립자연사박물관 유치 가속화	2
조선일보	7월 12일	화성 자연사박물관 건립 '탄력'	지방면
경인일보	7월 12일	화성 공룡알화석지에 국립자연사박물관 건립	20
경기신문	7월 12일	道, 국립자연사박물관 유치 '첫 단추'	24
기호일보	7월 12일	화성, 자연사박물관 입지로 최적 입모아	3
연합뉴스	7월 12일	남한산성전통문화학교개교	
뉴스시스	7월 12일	남한산성 전통문화학교 참가자 모집	
경기일보	7월 13일	조선의 지성, 사대부의 삶과 꿈	20
기호일보	7월 13일	도박물관 내일부터 경기명가 기증유물전시회	7
중부일보	7월 13일	조선시대 사대부 생활상 '한눈에'	21
경기일보	7월 13일	[사진] 왕이 하사한 의자와 지팡이(궐장)	7
경인일보	7월 13일	미술과 미술시장/박우찬 도박물관 학예연구사	14
인천일보	7월 13일	유원지에서 무슨 일이 생긴 걸까?	17
기호일보	7월 13일	남한산성 전통문화학교 참가자 모집	7
경기일보	7월 13일	남한산성 전통문화학교 참가자 모집	20
인천일보	7월 13일	경기창조학교 '부실운영' 입방아	1

매체명	홍보일시	홍보내용(제목)	보도면
뉴스스	7월 13일	백남준에게 보내는 편지 주제 국제워크숍 개최	
MBC	7월 13일	경기도, 국립자연사박물관 본격 추진	
SBS	7월 13일	자연사박물관 유치 전쟁 “화성이 최적”	
한국일보	7월 13일	[조유전의 문화재 다시보기]41,6,25 참전 유엔군 화장장 유적	
경향신문	7월 14일	경기도 명문 사대부 생활상 엿보기	23
기호일보	7월 14일	백남준 78번째 생일 예술적 행보 재조명	7
경기신문	7월 14일	전통예절에 무예까지, 남한산성 전통학교 참가자 모집	25
중부일보	7월 14일	전통예절에 무예까지, 남한산성 전통학교 참가자 모집	15
경기신문	7월 14일	경기문화재단, 해설이 있는 음악여행 참가자 모집	25
경기일보	7월 14일	[사진]남한산성 불법 베드민턴장 철거	10
연합뉴스	7월 14일	경기창조학교 15일 공식 출범	
뉴스스	7월 14일	경기창조학교 15일 공식 1기 출범 진행	
KBS	7월 15일	경기창조학교 오늘 공식 출범	
수원일보	7월 15일	경기창조학교, 15일 공식 1기 출범식	
기호일보	7월 15일	경기창조학교 1기 공식 출범	3
기호일보	7월 15일	경기창작센터, 美작가 셸먼 프로젝트 진행	7
연합뉴스	7월 15일	경기창조학교 15일 공식 출범식	
파이낸셜	7월 15일	경기창조학교, 출범식 갖고 본격 운영	
조선일보	7월 15일	경기창작센터, 조수아 셸먼 ‘OEM’ 프로젝트 진행	조선닷컴
중부일보	7월 16일	연령,지역 제한없는 ‘열린 창조교육’	15
중부일보	7월 16일	이어령 명예교장 ‘죽기 전 나의 창조성 전하고 싶다’	15
경기신문	7월 16일	멘터 무료강의 온라인학교, 경기창조학교 스타트	3
중앙일보	7월 16일	멘터 무료강의 온라인학교, 경기창조학교 스타트	20
경기일보	7월 16일	[사진]경기디지털로그 창조학교 출범	2
인천일보	7월 16일	[사진]경기디지털로그 창조학교 출범	2
기호일보	7월 16일	[사진]경기디지털로그 창조학교 출범	10
기호일보	7월 16일	[새얼굴]이청승 경기창조학교 사무총장	16
인천일보	7월 16일	조선 사대부의 삶을 엿보다	13
경기신문	7월 16일	백남준 생일기념 국제학술 워크숍&퍼포먼스	24
중부일보	7월 16일	경기문화재단, 해설이 있는 음악여행 참가자 모집	15
뉴스스	7월 18일	남한산성 지킴이 ‘성거산 천흥사 동종’ 재건립	
경기일보	7월 19일	‘백남준에게 보내는 인사’	16
경인일보	7월 19일	‘백남준에게 보내는 인사’	14
조선일보	7월 19일	아내가 추억하는 ‘인간 백남준’ 구보타 회고록	29
기호일보	7월 19일	‘해설이 있는 음악여행’ 이동.청소년 참가자 모집	7
중앙일보	7월 19일	[인터뷰]영국 국립자연사박물관 마이클 덕슨 관장	31

매체명	홍보일시	홍보내용(제목)	보도면
인천일보	7월 19일	경기창조학교 '걸모습만 번지르르'	1
경인일보	7월 19일	이청승 경기창조학교 사무총장 임명	11
경기신문	7월 19일	예술&의술 '접점'을 찾다	24
연합뉴스	7월 19일	경기문화재단, 남한산성에 종각 건립	
연합뉴스	7월 19일	경기문화재단 '2010 경기문화포럼'	
뉴스스	7월 19일	'2010 경기문화 포럼' 경기도미술관에서 21일부터	
MBN	7월 19일	경기문화재단, 남한산성에 종각 건립	
헤럴드경제	7월 19일	20일은 천재 백남준의 생일, 그에게 헌정하는 공연	
경기신문	7월 20일	'2010 경기문화포럼' 문화정책 흐름과 대안 강구	24
인천일보	7월 20일	경기문화재단 '2010 경기문화포럼' 개최	17
중부일보	7월 20일	경기문화재단 '2010 경기문화포럼' 개최	21
중앙일보	7월 20일	[브리핑]백남준아트센터 국제워크숍 및 퍼포먼스	27
연합뉴스	7월 20일	경기문화재단, 동북아역사재단과 학술회의	
뉴스스	7월 20일	경기도 근.현대 관련 기억,기념과 동북아평화 학술회의	
연합뉴스	7월 20일	구글, 백남준 기념 로고 선보여	
매일경제	7월 20일	백남준 작가, 구글 로고로 되살아나다	
KBS	7월 21일	故백남준 탄생 78주년 .. 추모 물결 이어져	

## 8월

매체명	홍보일시	홍보내용(제목)	보도면
중부일보	8월 2일	경기도박물관, 8월 무형문화재 '태평무' 초청공연	20
경기일보	8월 2일	하회,양동마을 세계문화유산으로, 남한산성 등제도 청신호	16
경기신문	8월 2일	부영배 마을의 공공미술 프로젝트	14
경기일보	8월 2일	조선이 만든 고려 시조모 '송의전'	9
연합뉴스	8월 2일	경기문화재단 '항일유적 답사기' 발간	
뉴스스	8월 2일	경기도학에서 24인 항일유적 답사기 발간	
경기신문	8월 3일	도문화재단 학예사와 떠나는 경기도답사기-항일유적 발간	24
기호일보	8월 3일	경술국치 100년 항일유적 재발견	7
세계일보	8월 3일	"방학맞은 아이들 체험교육 어때요"	
중부일보	8월 3일	"백남준아트센터서 문화휴가 보내세요"	13
기호일보	8월 3일	자연사박물관 유치전 가열, 정작 문광부는 관망 분위기	2
경인일보	8월 4일	경기문화재단 '학예사와 떠나는 경기도답사기-항일유적편' 발간	14
경기일보	8월 4일	[유엔군 참전비 순례]8. 터키군 참전 기념비	9
경기일보	8월 5일	학예사들이 조명한 항일 흔적들	15
경기신문	8월 5일	'미술이 음악을 만났을 때' 도미술관 문화공연 운영	24
중부일보	8월 6일	경기문화재단 '경기도답사기-항일유적편' 발간	20



매체명	홍보일시	홍보내용(제목)	보도면
경기일보	8월 6일	[인터뷰]문화관광위 김광희 위원장	5
뉴스스	8월 8일	경기문화재단 지원 극단 '하땅세' 전국 연극대회 잇따라 석권	
경인일보	8월 9일	道, 공연장 상주극단 육성 결실.	14
경기신문	8월 9일	道, 공연장 상주극단 육성 결실.	24
경기일보	8월 9일	경기문화재단 지원극단 '하땅세' 전국연극제 석권	20
기호일보	8월 9일	경기문화재단 지원극단 '하땅세' 전국연극제 석권	3
경기신문	8월 9일	도미술관 '통통튀는 별별 소통' 29일까지 전시	24
중부일보	8월 9일	어린이 문화체험 3선	20
경기일보	8월 9일	[대담] 이어령 경기창조학교 명예교장	5
경기일보	8월 9일	[물,길,삶의 기억을 찾아서]27. 연천 학곡리 고인돌	11
연합뉴스	8월 9일	경기문화재단 공연장상주단체육성사업 결실	
중부일보	8월10일	도자박물관 '진흥재단' 흡수, 道산하기관 구조조정 내달 마무리	2
경기일보	8월10일	도미술관 '현대미술체험 어린이 여름학교' 이색 전시	16
경인일보	8월10일	[미술관 소통]특색 있는 미술관 건립이 필요하다/박우찬 학예사	14
경기일보	8월10일	27만년 전 '구석기 선물' 연천의 미래를 봤다	32
중앙일보	8월 11일	[중아시평]중국이 달라졌다/권영빈 대표	35
인천일보	8월 11일	경기도미술관, 초등생 34명 작품전	17
연합뉴스	8월 11일	경기문화재단 6.25전쟁 회귀사진집 발간	
연합뉴스	8월 11일	경기창작센터 '입주작가 오픈스튜디오'	
서울신문	8월 12일	경기문화재단 6.25 회귀사진 공개	
경기신문	8월 12일	경기도자박물관 2년여만에 '업무이관' 도의회에 상정	3
경인일보	8월 12일	개관 1년 창작의 기록들, 그리고 미래	14
중부일보	8월 12일	경기창작센터 '입주작가 오픈스튜디오' 개최	28
인천일보	8월 12일	경기창작센터 '입주작가 오픈스튜디오' 개최	14
기호일보	8월 12일	경기창작센터 '입주작가 오픈스튜디오' 개최	7
경기신문	8월 12일	경기창작센터 '입주작가 오픈스튜디오' 개최	24
기호일보	8월 12일	6.25전쟁 '그날의 기억' 순간에 담은 '그날의 증언'	7
경기일보	8월 12일	한국전쟁 실상 사진으로 한눈에, 도,경기문화재단 사진집 발간	16
중부일보	8월 12일	[특집]경기도박물관,미술관 통합운영 2년	15,16,17
경기신문	8월 13일	道-경기문화재단, 6.25 60주년 회귀 사진집 발간	24
중부일보	8월 13일	경기도의 6.25를 잊지마라	24
기호일보	8월 13일	경기창작센터 내일 네트워크 포럼	7
조선일보	8월 13일	[에세이]하룻밤 왕릉 발굴의 회화/조유전 경기문화재단연구원장	33
서울문화투데이	8월 13일	이어령 전 장관의 창조학교에 초대합니다!	
경기일보	8월 13일	경기도서관, 대통령 기록물 대여서비스	2
인천일보	8월 16일	미공개 회귀사진으로 다시 만나는 6.25	17

매체명	홍보일시	홍보내용(제목)	보도면
인천일보	8월 16일	학예사와 떠나는 경기도답사기-항일유적편 발간	17
중부일보	8월 16일	젊은 창작극을 주목하라	15
경인일보	8월 16일	크로스오버 앙상블 '새바' 어울림극장 콘서트	15
경기일보	8월 16일	[물.길.삶의 추억을 찾아서]28. 임진강변 신라 경순왕릉	9
경기신문	8월 16일	道, 광주 도자박물관 주변 도시계획 변경 '도마위'	1
중부일보	8월 16일	도내 도립공원 관리상태 부실	3
문화일보	8월 16일	회귀사진 600여장 담은 '1950 0625' 출간	22
중앙일보	8월 17일	분단 현장 임진각서 보는 전쟁의 기록, 12월까지 연장하는 1950전	26
중부일보	8월 17일	6.25 60주년 사진집 '1950 0625' 출판회 열려	21
경기일보	8월 17일	6.25 60주년 사진집 '1950 0625' 출판회 열려	17
조선일보	8월 17일	경기도박물관미술관야간개관프로그램	지방면
경기일보	8월 17일	동아시아전통문화 20일 국제세미나	20
YTN	8월 17일	예술가들의공간이전시장으로	
경인일보	8월 18일	도.경기문화재단 6.25 전쟁 재조명 '1950 0625' 사진집 출간	14
중부일보	8월 18일	"가족과 함께 남한산성에서 '진짜유물' 찾았어요"	24
경기신문	8월 18일	도자박물관연장터' 타당성논란	1
기호일보	8월 18일	남한산성 행궁복원 기념 28일 KBS열린음악회 개최	7
경기신문	8월 19일	6.25 회귀사진	12
경기일보	8월 19일	'기전문화'	19
경기신문	8월 19일	28일 남한산성 남문주차장 'KBS 열린음악회'	24
연합뉴스	8월 19일	백남준아트센터 23~26일 휴관	
경향신문	8월 21일	유적발굴로 본 구수한 '역사 답사기'	12
조선일보	8월 21일	때론 운명처럼 발견한 유적 발굴 비화	16
연합뉴스	8월 22일	경기도 박물관.미술관 개별 관람객 10만명 돌파	
경기신문	8월 23일	'트릭스터가 세상을 만든다' 전/백남준아트센터	24
중부일보	8월 23일	화성시문화재단, 문화예술육성 팔건어	24
경기일보	8월 23일	동아시아전통문화연구소 학술세미나	20
연합뉴스	8월 23일	'오감 만족 박물관' 경기어린이박물관 개관 임박	
파이낸셜	8월 24일	내년 초 오감만족 어린이박물관 개관	
경기신문	8월 24일	경기도 어린이박물관 내년 초 개관	4
기호일보	8월 24일	경기문화재단, 남한산성 문화재 활용 내달부터 명상강좌	7
기호일보	8월 24일	경기문화재단 5개 기관 개별 방문객 10만명 돌파	7
중부일보	8월 24일	남한산성 행궁 복원 기념 음악회	8
경기신문	8월 25일	경기문화재단 이사회 권영빈 현 대표 재선임	3
중부일보	8월 25일	백남준아트센터 특별전 '트릭스터가 세계를 만든다'	24
기호일보	8월 25일	백남준아트센터, 오는 31일부터 기획전	7

매체명	홍보일시	홍보내용(제목)	보도면
뉴스스	8월 25일	'남한산성 생태아카데미' 프로그램 진행	
경기신문	8월 25일	남한산성 생태아카데미 진행	24
기호일보	8월 25일	남한산성 숲으로 생태탐험 출발	7
중부일보	8월 25일	생생한 남한산성 '생태 아카데미' 운영	24
동아일보	8월 25일	9월~11월 '남한산성 생생 숲여행'	16
중앙일보	8월 25일	[조유전의 문화재다시보기]47. 신라 성덕대왕 신종	
경기일보	8월 25일	[6.25 60주년특별기획]11. 에필로그	9
경기신문	8월 25일	'도자박물관 이관' 절차무시 논란	1
연합뉴스	8월 25일	경기문화재단 권영빈 대표이사 재선임	
중앙일보	8월 26일	권영빈 경기문화재단 대표 연임	31
조선일보	8월 26일	권영빈 경기문화재단 대표 연임	31
중부일보	8월 26일	권영빈 경기문화재단 대표 연임	28
인천일보	8월 26일	권영빈 경기문화재단 대표 연임	2
경기신문	8월 26일	남한산성 역사·생태체험 프로그램	18
문화일보	8월 26일	경기문화재단 권영빈 대표이사 재선임	27
뉴스스	8월 26일	경기도의회, 도자박물관 이관 타당성 논란일듯	
뉴스스	8월 29일	경기문화재단 '한·불 문화재관리법 비교 정책 토론회' 열어	
경기일보	8월 31일	한·불 문화재관리법 비교 정책 토론회 개최	14
인천일보	8월 31일	한·불 문화재관리법 비교 정책 토론회 개최	
경기신문	8월 31일	한·불 문화재관리법 비교 정책 토론회 개최	22
기호일보	8월 31일	한·불 문화재관리법 비교 정책 토론회 개최	7
중부일보	8월 31일	뉴미디어 아티스트 작품 '한눈에'	21
인천일보	8월 31일	남한산성 행궁복원 기념 '열린음악회' 성황	13
연합뉴스	8월 31일	경기문화재단, 도서관 문예진흥사업 지원	
연합뉴스	8월 31일	경기창조학교 내달 1기 과정 출발	
파이낸셜	8월 31일	경기디지털창조학교 9월 1일 1기 과정 시작	
데일리안	8월 31일	마음이 행복해지는 '남한산성 명상'	

## 9월

매체명	홍보일시	홍보내용(제목)	보도면
중앙일보	9월 1일	[중아시평]외교시대에 외교가 없다/권영빈 대표	35
기호일보	9월 1일	소외지역 작은도서관 문화 사랑방 '탈바꿈'	7
경기신문	9월 1일	소외지역 작은도서관 문화 사랑방 '탈바꿈'	22
인천일보	9월 1일	미디어아트 통념을 파괴하다 '한-호주 국제교류전'	16
경기일보	9월 1일	경기영어마을 창조학교 흡수 통합한 경기평생교육진흥원 11월 출범	2
경기일보	9월 1일	[서원의 문이 열린다]1. 유교문화의 산실 경기도 37개 서원 100년의 문을 열다	11

매체명	홍보일시	홍보내용(제목)	보도면
경인일보	9월 2일	한.불 문화재관리법 비교 정책 토론회 개최	21
경기일보	9월 2일	한.불 문화재관리법 비교 정책 토론회 개최	28
경기일보	9월 2일	'문화재 발굴'의 모든 것<한국사기행>발간	19
경인일보	9월 2일	[인사]신임 이광희 사무처장	8
경기일보	9월 2일	[인사]신임 이광희 사무처장	21
기호일보	9월 2일	[인사]신임 이광희 사무처장	3
경기신문	9월 2일	남한산성 오르며 '나'를 찾는다	22
경기신문	9월 2일	남양주 다산길 1.3 코스 개통	17
중부일보	9월 2일	역사문화 산교육장 남한산성 문화제	13
인천일보	9월 2일	백남준아트센터에서 무슨일 있었길래..	1
연합뉴스	9월 2일	경기창작센터 '우리시대 다문화' 전	
중부일보	9월 3일	역사보다 흥미로운 발굴 비화..한국사 기행 발간	24
조선일보	9월 3일	언제나 박물관.미술관 이용 가능한 '경기뮤지엄 365 나이트'	조선닷컴
조선일보	9월 6일	멘토와 멘티의 쌍방향 만남, '경기창조학교' 파주영어마을서 창조의 꿈 키운다	지방면
경인일보	9월6일	트릭스터의 신화 백남준 세상을 바꾼 창조적 사고	21
경기신문	9월 6일	엮히고 설킨 가상과 현실, 도미술관 트릭스터 전	22
경기일보	9월 6일	[물.길.삶의 기억을 찾아서]31. 울곡선생유적지	11
경인일보	9월 6일	[아시아의 왕을 만나다]1. 프롤로그	1.12
연합뉴스	9월 6일	경기문화재단, 아이폰용 애플리케이션 출시	
뉴스시스	9월 6일	경기문화재단, 아이폰용 무료 애플리케이션 출시	
경기신문	9월 7일	미술관.박물관이 손안에..경기문화재단 '앱' 출시	22
중부일보	9월 7일	미술관.박물관이 손안에..경기문화재단 '앱' 출시	21
경인일보	9월 7일	미술관.박물관이 손안에..경기문화재단 '앱' 출시	14
경기일보	9월 7일	미술관.박물관이 손안에..경기문화재단 '앱' 출시	17
조선일보	9월 7일	백남준아트센터의 '트릭스터가 세상을 만든다'	지방면
경기일보	9월 7일	'장르파괴' 트릭스터의 신세계 현실과 환상을조롱하다	17
경인일보	9월 7일	미술과 커뮤니케이션/박우찬 학예연구원	14
뉴스시스	9월 7일	도자박물관 토지 및 건물 무상대부 도의안 부결	7
연합뉴스	9월 7일	경기창작센터 '함경아 자수전' 열어	
경인일보	9월 8일	[인터뷰]한국사 기행 펴낸 조유전 경기문화재단연구원장	14
경인일보	9월 8일	남한산성 '간판 천국' 오명 씻고 '역사 문화 유적지' 제모습 찾는다	15
경기일보	9월 8일	[서원의 문이 열린다]2. 총렬서원	11
경기일보	9월 9일	"급증하는 문화시설..." 재정악화 우려	2
경기신문	9월 9일	함경아 '자수프로젝트' 전 26일까지 경기창작센터	22
기호일보	9월 9일	함경아 '자수프로젝트' 전 26일까지 경기창작센터	7

매체명	홍보일시	홍보내용(제목)	보도면
중부일보	9월 9일	오감만족 한가위 공연.전시	28
중부일보	9월 10일	경기창작센터, 함경아 '다다를 수 없는 장소를 넘어서는소통' 전	15
경인일보	9월 10일	남한산성 소나무림 보전해법 고민	5
연합뉴스	9월 12일	경기도 '북한이탈주민 문예창작대회' 개최	
한국일보	9월 13일	추석연휴 수도권 곳곳 문화행사 풍성	
경인일보	9월 13일	경인일보-경기문화재단 공동 '근현대 사진전' 16일 개막	17
중부일보	9월 13일	道, 화성 공릉알화석지 국립자연사박물관 유치 '총력'	3
연합뉴스	9월 13일	경기문화재단내달시민연극심포지엄	
뉴스스	9월 13일	'시민연극을 이야기하다' 재단 다음달 3일 개최	
파이낸셜	9월 13일	경기문화재단, 10월 시민 연극 심포지엄	
뉴스스	9월 13일	경기도, 북한이탈주민 문예창작대회 작품 공모	
중부일보	9월 14일	道-경기문화재단 북한이탈주민 문예창작대회'	21
경기신문	9월 14일	道-경기문화재단 북한이탈주민 문예창작대회'	22
기호일보	9월 14일	道-경기문화재단 북한이탈주민 문예창작대회'	7
인천일보	9월 14일	道-경기문화재단 북한이탈주민 문예창작대회'	14
중앙일보	9월 14일	'예술의 칭기즈칸 백남준' 떠난지 4년 다시 쏟아지는 박수	26
기호일보	9월 14일	남한산성 문화제 성료	12
중앙일보	9월 14일	우리 동네로 떠나는 추석 나들이	m2
뉴스스	9월 14일	추석연휴기간 박물관 미술관찾아 색다른 경험	
한국일보	9월 14일	[조유전의 문화재 다시보기]50.성거산 천흥사 범종	
기호일보	9월 15일	시민연극' 저자 필립테일러 교수 초청 워크숍	7
경기신문	9월 15일	소통 피하는 '시민연극'	22
기호일보	9월 15일	축제속 되살아나는 다산 정약용의 숨결	7
경기일보	9월 15일	[서원의 문이 열린다]3. 설봉서원	11
연합뉴스	9월 15일	추석연휴 도내 기뻐만한 전시.체험행사	
조선일보	9월 16일	경기도박물관서 떡메치고 '거북놀이' 해볼까?	지방면
서울신문	9월 16일	경기도내 연휴 문화행사 풍성	
경기신문	9월 16일	도내 박물관.미술관 '추석맞이 문화행사' 풍성	22
기호일보	9월 16일	추석연휴 '문화나들이' 로 알차게	7
경기일보	9월 16일	경기문화나루 9.10월호 발행	19
인천일보	9월 16일	경기문화나루 9.10월호 발행	16
중부일보	9월 16일	경기도미술관 하반기 기획강좌 개강	28
경인일보	9월 16일	[아시아의 왕을 만나다]2. 진시황릉과 병마용	9
경인일보	9월 17일	'그때 그시절' 추억속으로, 경기 근.현대사진전 개막	1,22
중앙일보	9월 17일	추석연휴 푸짐한 행사	21

매체명	홍보일시	홍보내용(제목)	보도면
경기일보	9월 18일	온가족 추석 문화 충전	27
인천일보	9월 18일	도미술관 '과학의 눈-우주의 세포' 하반기 기획강좌	15
중앙일보	9월 18일	백남준 이야기 下	23
조선일보	9월 18일	"한강변 폐철로의 매력에 빠져보세요"	31
연합뉴스	9월 18일	연휴 미술관 나들이 어때요	
노컷뉴스	9월 18일	공짜라서 더 즐거운 '한가위'	
경인일보	9월 20일	경기문화재단과 함께하는 추석	s17
경인일보	9월 20일	추석연휴 경기,인천 가볼만한 곳	s16
경기신문	9월 20일	추석연휴 도내 가볼만한 곳(경기문화재단 체험행사 등)	13
인천일보	9월 20일	가족과 함께 100배 즐기기(경기)	17
경기일보	9월 24일	고양 먹절산 유적지 정비사업 난항	7
경기일보	9월 27일	국립자연사박물관 화성유치 '청시호'	2
인천일보	9월 27일	경기문화재단 시민연극 심포지엄	14
경기일보	9월 27일	[인터뷰]조재현 경기도문화의전당 이사장	10
중앙일보	9월 27일	글로벌 브랜드 백남준(上) 그의 발자취를 찾아서	27
경기일보	9월 27일	옹연과 파평윤씨 성씨설화/김성한 실학박물관 학예팀장	11
연합뉴스	9월 27일	경기문화재단 남한산성 특별기획전 개최	
뉴스스	9월 27일	'남한산성의 시대상 확인' 경기문화재단 특별전	
내일신문	9월 27일	남한산성 행궁복원 기념 특별기획전	
내일신문	9월 27일	경기도미술관 전시 '더 트릭스타:도깨비방망이'	
중부일보	9월 28일	경기문화재단 내달 '산성의 풍경, 역사의 기억' 특별전	21
중앙일보	9월 29일	[중아시평]따뜻한 보수, 열린 보수여야 산다/권영빈 대표	35
경기일보	9월 29일	경기영어마을,창조학교 통합운영 평생교육진흥원 11월 출범	2
경기신문	9월 29일	남한산성 행궁복원 기념 특별전 개최	22
기호일보	9월 29일	남한산성 행궁복원 기념 특별전 개최	7
인천일보	9월 29일	남한산성 행궁복원 기념 특별전 개최	16
중부일보	9월 29일	경기문화재단 '시민연극' 관련 심포지엄 워크숍 개최	24
경기일보	9월 29일	[서원의 문이 열린다]4. 행주서원	11
조선일보	9월 30일	경기창조학교, 파주영어마을서 첫 오프라인 강의	지방면
경기일보	9월 30일	'산성의 풍경, 역사의 기억' 남한산성 행궁복원 기념 특별전	18
경기일보	9월 30일	道-경기문화재단, 내달 5일 구제 학술심포지엄 개최	24
경기신문	9월 30일	道-경기문화재단, 내달 5일 구제 학술심포지엄 개최	22
경인일보	9월 30일	[기고]도박물관을 '한강의기전' 박물관으로/윤한택 실장	12
경인일보	9월 30일	[아시아의 왕을 만나다]3. 진시황릉과 병마용2	
뉴스스	9월 30일	경기디지로그 창조학교, 1기 멘티 입교식	

10월

매체명	홍보일시	홍보내용(제목)	보도면
경인일보	10월 1일	경기창조학교 오프라인 캠퍼스 개관	12
중부일보	10월 1일	'남한산성 세계유산적 가치' 전문가들 한자리에	15
인천일보	10월 1일	'남한산성 세계유산적 가치' 전문가들 한자리에	15
중앙일보	10월 1일	글로벌 브랜드 백남준(下) 그의 미래를 그리며	28
뉴시스	10월 1일	도자박물관, 도자재단 무상대부 이번엔 통과되나	
뉴시스	10월 2일	경기도박물관 '조선시대 사대부 특별전' 연장운영	
연합뉴스	10월 3일	경기도박물관 '사대부 유물 특별전' 연장	
조선일보	10월 4일	남한산성 5일 국제 심포지엄 개최	지방면
경인일보	10월 4일	남한산성 5일 국제 심포지엄 개최	14
경기신문	10월 4일	'조선시대 사대부 유물 특별전' 연장	22
경기일보	10월 4일	[물.길.삶의 기억을 찾아]35. 파주 임진각 국민관광지/김명우박사	11
경인일보	10월 5일	남한산성 세계문화유산 등재 승부수	3
인천일보	10월 5일	남한산성 세계문화유산 등재 승부수	2
기호일보	10월 5일	남한산성 역사가치 '공인' 세계문화유산 '매듭단계'	1
인천일보	10월 5일	'남한산성 세계유산적 가치 재발견' 심포지엄	1
경기일보	10월 5일	국립자연사박물관 강화도가 최적지	11
기호일보	10월 5일	도내 공공기관 "공정사회 역행"	1
경기일보	10월 5일	백남준아트센터 2010 국제 퍼포먼스 프로젝트 개최	24
인천일보	10월 5일	백남준아트센터 2010 국제 퍼포먼스 프로젝트 개최	14
경기신문	10월 5일	백남준아트센터 2010 국제 퍼포먼스 프로젝트 개최	22
조선일보	10월 5일	[사진]창조학교 1기 멘티 입교식 열려	지방면
중부일보	10월 5일	경기문화재단 시각장애인 위한 '말로보는 뮤지엄' 시도는 훌륭, 준비는 미흡	15
인천일보	10월 5일	도박물관 조선시대 사대부 특별전 연장운영	14
뉴시스	10월 5일	도.경기문화재단 '경기문화재대학 강좌' 개설	
수원일보	10월 6일	경기문화재대학' 개설	
경기신문	10월 6일	道. 자운서원 관광.교육프로그램 마련	2
뉴시스	10월 6일	도, 남한산성 2014년 세계문화유산 등재 추진	
경기신문	10월 6일	남한산성 세계유산 등재 '힘신는다'	3
경기일보	10월 6일	남한산성 세계유산 등재 '힘신는다'	1
중부일보	10월 6일	남한산성 세계유산 등재 '힘신는다'	3
경인일보	10월 6일	남한산성 세계유산 등재 '힘신는다'	3
경기일보	10월 6일	[서원의 문이 열린다]5. 대포서원	11
한국일보	10월 6일	[조유전의 문화재 다시보기]52. 보신각종의 수난	
조선일보	10월 7일	전통 장인과 '무형문화재 실습 어때요'	지방면
중부일보	10월 7일	전통 장인과 '무형문화재 실습 어때요'	28
연합뉴스	10월 7일	경기문화재단 "무형문화재 배움시다"	

매체명	홍보일시	홍보내용(제목)	보도면
YTN	10월 7일	남한산성 행궁 복원.. 세계유산 등재 속도	
경인일보	10월 7일	경기도자박물관 무상대여 먹구름	5
기호일보	10월 7일	경기도자박물관 무상대여 먹구름	1
경기일보	10월 7일	경기도자박물관 무상대여 먹구름	5
인천일보	10월 7일	경기도자박물관 무상대여 먹구름	1
중부일보	10월 7일	조선사대부 유물전 17일까지 연장	28
경인일보	10월 7일	[아시아의 왕을 만나다]4. 난징 명효릉	9
연합뉴스	10월 7일	경기도박물관 '한일병합 100주년' 아카데미	
뉴스스	10월 7일	경기도박물관, 한일관계 '역사 아카데미' 개설	
조선일보	10월 8일	한국과 일본의 관계를 짚어본다, 도박물관 역사아카데미 개최	지방면
중부일보	10월 8일	한국과 일본의 관계를 짚어본다, 도박물관 역사아카데미 개최	15
경기일보	10월 8일	평생교육진흥원 설립 급제동, 도의회 출연금 5억원 전액 삭감	2
경기신문	10월 8일	도문화재단, 무형문화재 무료 문화전수학교 개최	22
경기신문	10월 8일	경기창작센터 '섬'에서 지역예술 길을 묻다	22
기호일보	10월 8일	경기창작센터 '섬'에서 지역예술 길을 묻다	18
인천일보	10월 8일	경기창작센터 '섬'에서 지역예술 길을 묻다	15
경인일보	10월 8일	백남준아트센터 '국제퍼포먼스 프로젝트'	12
기호일보	10월 8일	화성 국립자연사박물관 유치 탄력	9
문화일보	10월 8일	산사 축제의 진화(남한산성 장경사)	21
경인일보	10월 8일	하남시 검단산.남한산성 내달부터 입산통제	21
중앙일보	10월 11일	전통주.공예.연회..전문가에게 배운다 '문화재대학' 무료강좌	25
인천일보	10월 11일	전통주.공예.연회..전문가에게 배운다 '문화재대학' 무료강좌	14
경인일보	10월 11일	한일 역사인식 바로세우기, 도박물관 역사아카데미	18
경기신문	10월 11일	한일 역사인식 바로세우기, 도박물관 역사아카데미	22
조선일보	10월 11일	"접경지역엔 어떤 생물이 살까" 경기도GBIF총회 개최	지방면
경기일보	10월 11일	경기도박물관 야간 전통문화 체험	21
중부일보	10월 11일	[생생리뷰]예술현장을 찾아서, 안양필하모닉 오케스트라 '독일음악의 밤'	15
인천일보	10월 12일	경기도박물관 '한일병합 100주년' 아카데미	14
경인일보	10월 12일	사람마다 좋아하는 그림이 다르다/박우찬 학예연구원	14
뉴스스	10월 12일	실학박물관 '10월 실학여행' 참가자 40명 선착순 모집	
기호일보	10월 13일	근.현대 한일관계 총체적 조명, 도박물관 역사강좌	18
인천일보	10월 13일	도산하기관 '장애인 고용' 부실	19
경기신문	10월 13일	남한산성 공원 '승렬전 제향' 거행	12
동아일보	10월 13일	당인동~국회의사당 '백남준 미디어 다리' 전	23
경기일보	10월 13일	[서원의 문이 열린다]6. 자운서원	11
경기신문	10월 14일	실학박물관, 실학여행 참가자 모집	22



매체명	홍보일시	홍보내용(제목)	보도면
기호일보	10월 14일	실학박물관, 실학여행 참가자 모집	18
중부일보	10월 14일	실학박물관, 실학여행 참가자 모집	21
경인일보	10월 14일	GBIF총회 석학들 “화성 공룡알서식지 자연사박물관 최적입지”	19
중부일보	10월 14일	GBIF총회 석학들 “화성 공룡알서식지 자연사박물관 최적입지”	7
기호일보	10월 14일	GBIF총회 석학들 “화성 공룡알서식지 자연사박물관 최적입지”	1
경인일보	10월 14일	[아시아의 왕을 만나다]5. 베이징 명13릉 - 장릉	9
조선일보	10월 15일	“문화예술 재능도 이웃에 기부” 경기문화재단 신청접수	지방면
경인일보	10월 15일	남한산성 따라 굽이치는 ‘격량의 역사’ 행궁복원 특별전	12
조선일보	10월 15일	미술관 박물관 등 교육, 학예시설 운영권, 서울, 경기교육청 “시도지사 권한 원래 우리 것”	14
인천일보	10월 15일	17일 실학여행 떠나볼까	18
기호일보	10월 15일	남한산성 현철사 17일 김상헌, 정은 제향	18
한겨레신문	10월 15일	세계생물다양성정보기구총회관련	28
중앙일보	10월 15일	세계생물다양성정보기구총회관련	14
중부일보	10월 15일	[사진]GBIF총회 ‘수원선언문’ 채택	22
경기일보	10월 15일	[사진]GBIF총회 ‘수원선언문’ 채택	2
경기신문	10월 18일	도문화재단 화서학파 현대적 재조명 심포지엄 개최	22
기호일보	10월 18일	도문화재단 화서학파 현대적 재조명 심포지엄 개최	18
경기신문	10월 18일	경기도미술관-창작센터 개관 기념행사	28
인천일보	10월 18일	경기도미술관-창작센터 개관 기념행사	14
경인일보	10월 18일	도정발목 잡은 도의회 추경심의	4
경향신문	10월 18일	KBS열린음악회 ‘여당 선거용’ 의혹	6
기호일보	10월 18일	도, 문화재단, 사업비 떠넘기기..전곡선사박물관 개관 차질	1
기호일보	10월 18일	“예술재능 이웃 위해 써주세요”	18
중부일보	10월 18일	남한산성은 되고 화성은 안돼?	24
중부일보	10월 18일	10월에 떠나는 가을 산책길, 남한산성	24
중부일보	10월 18일	[생생리뷰, 예술현장을 찾아서]뉴욕인 국제음악제	15
연합뉴스	10월 18일	남한산성 10년 공사 마침표	
뉴시스	10월 18일	남한산성 10년 걸친 복원공사 마무리	
뉴데일리	10월 18일	남한산성, 세계문화유산 등재 눈앞에	
뉴시스	10월 18일	경기도, 경기문화재단 ‘화서학파’ 심포지엄 열기로	
경인일보	10월 19일	[사진] ‘세계문화유산 잠정목록’ 남한산성 10년 복원 대역사 마침표	22
경기신문	10월 19일	남한산성 복원 10년만에 매듭	3
경기일보	10월 19일	남한산성 세계문화유산 등재 ‘큰걸음’	7
인천일보	10월 19일	남한산성 세계문화유산 등재 ‘큰걸음’	14
경기일보	10월 19일	위정척사 ‘화서학파’ 다시보기, 내일 경기문화재단 심포지엄 개최	24
경인일보	10월 19일	위정척사 ‘화서학파’ 다시보기, 내일 경기문화재단 심포지엄 개최	14

매체명	홍보일시	홍보내용(제목)	보도면
한국일보	10월 19일	남한산성 행궁, 마침내 모습을 드러내다	
노컷뉴스	10월 19일	굴곡진 역사현장 남한산성 "세계유산으로 우뚝 서다"	
서울신문	10월 19일	남한산성 부실복원 논란	
노컷뉴스	10월 19일	수백억 들인 남한산성 복원 '날림시공' 논란	
중앙일보	10월 20일	[중앙시평]한강을 살리자/권영빈 대표	35
동아일보	10월 20일	병자호란 비극의 현장, 100년만에 되살리다	20
기호일보	10월 20일	세계유산 남한산성 '베일을 벗다'	18
경인일보	10월 20일	남한산성 복원 원형훼손 부실투성이	22
한겨레신문	10월 20일	경기도-한겨레 공동제작 화보집 퍼포먼스	26
중부일보	10월 20일	화서학파 사상과 현대적 재조명' 심포지엄	24
경기신문	10월 20일	내일 이천아트홀서 창의도시 국제포럼	17
경기신문	10월 20일	경기도박물관 주말 평일 문화프로그램	23
중부일보	10월 20일	경기도박물관 주말 평일 문화프로그램	24
경기일보	10월 20일	[서원의 문이 열린다]7. 노강서원	11
경북일보	10월 20일	미래에 더 빛나는 '천재 예술가' 백남준을 말하다	
조선일보	10월 21일	[이슈앤현장] '불락의 산성도시'.. 세계문화유산 도전	지방면
한겨레신문	10월 21일	복원된 남한산성 행궁 24일 첫선	12
중부일보	10월 21일	도미술관.창작센터 개관기념 특별 행사 개최	28
중부일보	10월 21일	눈앞에 펼쳐진 선사시대 "타임머신이 따로 없네"	13
경기신문	10월 21일	도자기 그리고 남한산성	5
기호일보	10월 21일	도박물관 평일.주말 가족프로그램	18
조선일보	10월 21일	용인시 할미산성 실체를 밝힌다. 학술회의 23일 열려	지방면
기호일보	10월 21일	용인시 할미산성 실체를 밝힌다. 학술회의 23일 열려	12
경인일보	10월 21일	[아시아의 왕을 만나다]6.베이징 명13릉 - 정릉	9
연합뉴스	10월 21일	경기창작센터, 아랍작가 특별기획전	
중앙일보	10월 22일	전시(戰時)왕궁 남한산성 행궁 100년만에 되살렸다	24
중부일보	10월 22일	10여년 걸친 복원공사로 부활한 '남한산성 행궁'	15
경기신문	10월 22일	'용인 할미산의 역사' 추계학술대회	22
인천일보	10월 22일	'용인 할미산의 역사' 추계학술대회	15
중부일보	10월 22일	'용인 할미산의 역사' 추계학술대회	13
중부일보	10월 22일	"2010 유네스코 창의도시 네트워크 포럼"	8
연합뉴스	10월 24일	남한산성 하궐 준공.. 10년 복원 공사 마침표	
뉴스스	10월 24일	[사진]남한산성 행궁 하궐 준공식	
KBS	10월 24일	남한산성 찾은 시민들	
OBS	10월 24일	남한산성 행궁 복원	
국민일보	10월 25일	남한산성 행궁, 100년만에 되살아나다	

매체명	홍보일시	홍보내용(제목)	보도면
세계일보	10월 25일	남한산성하궐준공식, 행궁복원사업 마침표	
경향신문	10월 25일	남한산성 행궁 10년만에 복원	14
경기신문	10월 25일	'제모습 갖춘' 남한산성 10년 복원공사 마침표	3
인천일보	10월 25일	[사진]남한산성 하궐 준공식	1
경인일보	10월25일	[사진]남한산성 하궐 준공식	3
중부일보	10월25일	[사진]남한산성 하궐 준공식	3
경기일보	10월25일	[사진]남한산성 하궐 준공식	2
중부일보	10월 25일	문화소외지역 작은도서관 '백남준아트센터 포함' 질타	5
경기일보	10월 25일	용인 상갈동에 '백남준 거리' 조성	9
중앙일보	10월 25일	용인 상갈동에 '백남준 거리' 조성	
경기일보	10월 25일	용인 상갈동에 '백남준 거리' 조성	9
경기신문	10월 25일	용인 상갈동에 '백남준 거리' 조성	17
조선일보	10월 25일	용인 상갈동에 '백남준 거리' 조성	지방면
중부일보	10월 25일	용인 상갈동에 '백남준 거리' 조성	8
노컷뉴스	10월 25일	남한산성 내 국보급 범종, 전통 아닌 현대식 기법 복원	
중부일보	10월 25일	[생생리뷰/예술현장을 찾아서]음악인형극 '소금인형'	15
연합뉴스	10월 25일	실학박물관, '연행, 세계로 가는 길' 특별전	
뉴스1	10월 25일	실학박물관, '연행, 세계로 가는 길' 특별전 개최	
수원일보	10월 26일	실학을 아시나요?	
경기신문	10월 26일	'연행, 세계로 가는 길' 특별전 연다	2
경인일보	10월 26일	용인 상갈동 특성화 거리 조성 순항	20
경기일보	10월 26일	[이재균의 여행스케치] 세계문화유산 등재 기다리는 남한산성	23
경기일보	10월 26일	道 산하기관 도덕불감증 여전	7
동아일보	10월 27일	연행, 실학박물관 국내 첫 테마전	24
기호일보	10월 27일	외교사절단 따라 역사 속 시간여행	18
동아tv	10월 27일	남한산성 행궁복원 현장	
경기일보	10월 27일	[서원의 문이 열린다]8. 옥산서원	11
한국경제	10월 27일	유물로 되짚어 보는 조선 세계화의 길	
뉴스1	10월 27일	경기도박물관, 한반도 청동기 문화발전과정 세미나	
연합뉴스	10월 27일	경기문화재단, 몽골 전대통령 초청 강연	
경기일보	10월 28일	연행, 조선을 바꾸다	19
경기일보	10월 28일	청동기 문화 한반도 뿌리찾기, 도박물관 학술세미나	19
경기신문	10월 28일	청동기 문화 한반도 뿌리찾기, 도박물관 학술세미나	22
기호일보	10월 28일	청동기 문화 한반도 뿌리찾기, 도박물관 학술세미나	9
조선일보	10월 28일	한몽 수교 20주년 몽골 전대통령 강연	지방면
경인일보	10월 28일	한.몽 수교 20주년 몽골 전대통령 강연	14

매체명	홍보일시	홍보내용(제목)	보도면
동아일보	10월 28일	경기도, 산하 공공기관 11곳 감사.. 도덕불감증 여전	16
경인일보	10월 28일	[아시아의 왕을 만나다]7. 선양 청복릉.청소릉	9
문화일보	10월 28일	실학의 출발점 '연행'을 만나다	21
연합뉴스	10월 28일	오치르바트 전 몽골대통령 방문	
경인일보	10월 29일	실학의 통로 '연행'과 통하다	12
중부일보	10월 29일	신문명으로 향하는 '문화로드' 재조명, 실학박물관 특별전	15
중부일보	10월 29일	中 요령지역.한반도 청동기문화 밝힌다. 도박물관 학술회의	15
데일리안	10월 29일	남한산성..절정의 단풍과 다양한 문화체험 '황홀'	
뉴스시	10월 31일	경기도박물관 '강세황 행초 표암유채' 보물 지정	

## 11월

매체명	홍보일시	홍보내용(제목)	보도면
경기일보	11월 1일	강세황 행초 표암유채 보물 지정	17
경기신문	11월 1일	강세황 행초 표암유채 보물 지정	22
경인일보	11월 1일	강세황 행초 표암유채 보물 지정	14
기호일보	11월 1일	강세황 행초 표암유채 보물 지정	18
경인일보	11월 1일	경기가족여성 포럼 '화소포럼' 이어령 전 장관 특강	10
중부일보	11월 1일	[생생리뷰, 예술현장을 찾아서] 연극 '심생'	15
인천일보	11월 2일	도박물관 소장 '강세황 행초 표암유채' 보물 지정	14
한겨레신문	11월 2일	여성학자 출신 영화감독 트리민 하	23
조선일보	11월 2일	[예술로미래를탐색하다]백남준대보이스	20
인천일보	11월 2일	경기창조학교, 경기도시공사서 문정희 시인 비전아카데미	2
기호일보	11월 2일	연천전곡리구석기축제 국제학술세미나 종료	15
경인일보	11월 2일	"문화예술진흥위 공정성 확보" 도의회 문광위 개정조례 발의	4
중부일보	11월 3일	경기창작센터, 세계적 큐레이터와 특별한 만남	10
경기일보	11월 3일	[서원의 문이 열린다]9. 화성 켈리사	11
경기일보	11월 4일	'말로보는뮤지엄' 시각장애어린이참가자모집	19
기호일보	11월 4일	'말로보는뮤지엄' 시각장애어린이참가자모집	18
경기일보	11월 4일	[포토에세이]남한산성의가을	23
조선일보	11월 4일	다산 그리워 찾아온 마현마을.. 마현마을 선비 김남기	37
경인일보	11월 4일	경기도시공사, 경기창조학교 연계 비전아카데미	11
중부일보	11월 4일	전곡리구석기축제 참가 박물관 관계자들 국제고교유사교육협의회 창설	28
경인일보	11월 4일	[아시아의 왕을 만나다] 8. 준화 청동릉	9
연합뉴스	11월 4일	'백남준 미술관' 상표등록 항소심도 무효판결	
경향신문	11월 4일	법원 "현행법상변리사의소송대리권허용안돼"	
경기신문	11월 5일	백남준 미술관 상표 항소심도 무효	6

매체명	홍보일시	홍보내용(제목)	보도면
경인일보	11월 5일	백남준 미술관 상표 항소심도 무효	22
경인일보	11월 5일	'말로 보는 뮤지엄' 20일 백남준 아트센터	12
경기일보	11월 5일	경기평생교육진흥원' 물건너 가나	2
중부일보	11월 5일	"도박물관 체험학습 연계 등 특화 프로그램 필요"	24
매일신문	11월 5일	[미술이 도시를 살린다]3. 경기도 용인의 백남준아트센터	
연합뉴스	11월 6일	경기문화재단 "시각장애인도 미술작품 관람"	
경기신문	11월 8일	도박물관 '박물관이 나아갈 길' 최병식 교수 특강	22
기호일보	11월 8일	도박물관 '박물관이 나아갈 길' 최병식 교수 특강	18
인천일보	11월 8일	도박물관 '박물관이 나아갈 길' 최병식 교수 특강	14
조선일보	11월 8일	조선은 어떻게 바깥 세상에 눈 떴나, 실학박물관 '연행' 특별전	20
중앙일보	11월 8일	[내가 겪은6.25]한국전쟁60주년사진집수록	10
중부일보	11월 8일	[생생리뷰, 문화현장을 찾아서]서진주 무용단 교방가악 '무접'	15
경기일보	11월 8일	[물,길,삶의 기억을 따라서]39. 행주산성/경기학연구실 김명우 박사	11
연합뉴스	11월 8일	"미술이 어렵다?여기는아니아."..경기도미술관	
인천일보	11월 9일	남양주 실학박물관 '연행, 세계로 향하는 길' 展	14
경기일보	11월 9일	도박물관 11일 특별강연회	17
중부일보	11월 9일	경기도박물관 11일 최병식 교수 초청 가연회	24
기호일보	11월 9일	백남준아트센터 세계인 눈도장	14
중앙일보	11월 9일	진화하는 스마트폰 미술 '어플'	W11
경인일보	11월 9일	[미술과 소통]개성에는 대가가 따른다	14
연합뉴스	11월 9일	백남준아트센터 국제예술상에 佛 라투르	
뉴시스	11월 9일	백남준아트센터 국제예술상, 프랑스 라투르 교수	
중앙일보	11월 10일	[중앙시평] 나라가 퍼주기 경쟁에 나섰다/권영빈 대표	39
동아일보	11월 10일	백남준 국제예술상에 라투르 씨	35
경향신문	11월 10일	'러브 인 다문화'	23
경기신문	11월 10일	박물관,미술관 복합문화공간 전환	2
경기일보	11월 10일	[서원의 문이 열린다]10. 덕봉서원	11
한국일보	11월 10일	2010년 백남준국제예술상에 佛 라투르 교수 영예	
아시아투데이	11월 10일	도의회 문화관광위원회, 경기도박물관 등 3개 박물관 방문	
경인일보	11월 11일	백남준아트센터,CNN전파탄다	14
중부일보	11월 11일	백남준아트센터,CNN전파탄다	10
수원일보	11월 11일	미국 CNN에 소개되는 백남준아트센터	
중앙일보	11월 11일	CNN 'G20' 맞춰 한국 특집	28
중부일보	11월 11일	2010년 백남준국제예술상에 佛 라투르 교수 영예	28
기호일보	11월 11일	2010년 백남준국제예술상에 佛 라투르 교수 영예	15
인천일보	11월 11일	2010년 백남준국제예술상에 佛 라투르 교수 영예	16

매체명	홍보일시	홍보내용(제목)	보도면
경기일보	11월 11일	[사진]도의회 문광위, 어린이박물관 건립 시찰	5
경기일보	11월 11일	도립공원 예산부족 '허덕'	2
경인일보	11월 11일	[아시아의 왕을 만나다]9. 준화 청동릉-자희릉	9
연합뉴스	11월 11일	'오감만족' 경기어린이박물관 준공..내년 초 개관	
뉴시스	11월 11일	실학자의 한국 고대사 연구 학술회의, 13일 실학박물관	
중부일보	11월12일	용인 '경기어린이박물관' 내년개관	2
경향신문	11월12일	100년만의 역사 복원 남한산성에 가을이 깊었다	14
경인일보	11월12일	'실학자들의 한국 고대사 연구' 내일 학술회의	12
인천일보	11월12일	'요령지역 청동기 문화' 학술세미나	15
경인일보	11월12일	도의회문광위박물관점검 "뮤지엄파크육성적극지원"	5
중부일보	11월12일	최병식 교수, 국내외 뮤지엄들의 숨겨진 이야기	18
중앙일보	11월 15일	경기창조학교 '창조적 융합과 소통' 워크숍 개최	22
경인일보	11월 15일	[인터뷰] 최병식 교수, 도박물관 '뮤지엄에 길을 묻다' 특강	14
경기신문	11월 15일	'선사유적지로 통하는 문' 내년 5월 개관	4
경기일보	11월 15일	남한산성 불법건축물 우후죽순	6
중부일보	11월 15일	[생생리뷰, 예술현장을 찾아서] 창작그룹 오기 판소리극 '홍길동년'	15
경기일보	11월 16일	음악으로물든미술관..예술향기흠뻑	19
인천일보	11월 16일	경기문화나루 2010 송년호 발간	14
경기신문	11월 16일	경기문화나루 2010 송년호 발간	22
조선일보	11월 16일	[미술소식] 백남준아트센터 2010 국제예술상 시상식	22
경기일보	11월 16일	남한산성 환경개선 '빨간불'	9
경기일보	11월 16일	[살며 생각하며]일본도사 견문록/김광희 문광위원장	22
수원일보	11월 17일	경기도시설물 등 공유재산 관리 '구멍'	
기호일보	11월 17일	남한산성 행궁 재건 역사 오롯이.. 문화나루 13호 발간	18
중부일보	11월 17일	북한이탈주민 문예창작대회 수상작 선정	24
경기일보	11월 17일	[서원의 문이 열린다]11. 현절사	11
기호일보	11월 17일	미리 가본 남한산성 둘레길	20
연합뉴스	11월 17일	경기도립 연천 선사박물관 내년 4월 말 개관	
경기일보	11월 18일	연천 도립선사박물관 내년 4월 개관	2
기호일보	11월 18일	연천 도립선사박물관 내년 4월 개관	18
노컷뉴스	11월 18일	경기도의원 "부실복원 논란 빛은 남한산성 대책 필요"	
경인일보	11월 19일	[금요산책]문화예술 능력기부, 선순환을 만들자	19
경기신문	11월 19일	도미술관 26일 버룩시장 개최	22
인천일보	11월 19일	도미술관 26일 버룩시장 개최	15
경기신문	11월 19일	백남준아트센터 23일 부터 사흘간 휴관	22
중부일보	11월 19일	백남준아트센터 23일 부터 사흘간 휴관	24

매체명	홍보일시	홍보내용(제목)	보도면
경기일보	11월 19일	경기문화재단, 지원사업 관리 영망	4
경인일보	11월 19일	경기문화재단 감사실 지시사항 무시	3
인천일보	11월 19일	문광위 행감 "남한산성 부실복원 대책 시급"	1
인천일보	11월 19일	'도 문예정책' 서울시 예속 질타	2
기호일보	11월 19일	'도 문예정책' 서울시 예속 질타	3
경기신문	11월 19일	도박물관 무료입장에도 관람객 매년 감소	3
중부일보	11월 19일	도박물관 무료입장에도 관람객 매년 감소	4
뉴시스	11월 19일	도, 단체등록 안된 창조학교에 출연금 편법 지원	
경기일보	11월 22일	경기창작센터, 호주입주자가 기획전	17
경인일보	11월 22일	道, 경기창조학교 편법지원 논란	1
중부일보	11월 22일	"평생교육 미등록 창조학교에 道 매년 20억 조례 근거없이 출연"	2
중부일보	11월 22일	[생생리뷰, 예술현장을 찾아서] 극단 '결판' 연극 '그와 그녀의 옷장'	15
뉴시스	11월 22일	[소식]경기도박물관, 요령 고대문물 특별전 열어	
조선일보	11월 23일	연천 전곡리 선사박물관 내년 5월 개관	지방면
조선일보	11월 23일	중국 요령지역 청동기 유물 316점 전시	지방면
인천일보	11월 23일	경기도박물관, 25일부터 '요령고대문물전'	14
경인일보	11월 23일	경기도박물관, 25일부터 '요령고대문물전'	14
기호일보	11월 23일	경기도박물관, 25일부터 '요령고대문물전'	18
경기신문	11월 23일	경기도박물관, 25일부터 '요령고대문물전'	22
문화일보	11월 23일	한반도 청동기 '기원' 한눈에 살핀다	24
한국일보	11월 24일	경기도박물관 '요령고대문물전'	
경인일보	11월 24일	경기문화재단, '문화나루 13호' 발간	14
경기일보	11월 24일	[서원의 문이 열린다]12, 심곡서원	11
연합뉴스	11월 24일	경기도지박물관서 '한국의전통웅기전' 개최	
경기신문	11월 25일	한국 전통웅기들 한 자리에	2
중부일보	11월 25일	용인지역 박물관 투어	18
중부일보	11월 25일	한반도 청동기의 뿌리 '中 라오닝 청동유물' 국내최초 공개	21
경기일보	11월 25일	비파형동검 빠진 요령고대유물전 특별전 적정성 논란	19
경인일보	11월 25일	[아시아의 왕을 만나다]11, 베트남 후에 카이딘황릉	9
뉴시스	11월 25일	[소식]경기창작센터, 입주자가 공개모집 설명회 진행	
동아일보	11월 26일	경기도박물관, 中라오닝성 청동유물 한국에 첫선	23
경인일보	11월 26일	'한국의 웅기전' 도박물관 30일부터	12
기호일보	11월 26일	'한국의 웅기전' 도박물관 30일부터	18
중부일보	11월 26일	'한국의 웅기전' 도박물관 30일부터	24
경기신문	11월 26일	경기창작센터 입주자가 공개모집 설명회	22
중부일보	11월 26일	경기창작센터 입주자가 공개모집 설명회	24

매체명	홍보일시	홍보내용(제목)	보도면
기호일보	11월 26일	경기창작센터 입주작가 공개모집 설명회	18
중부일보	11월 26일	'경기문화나루' 올 해 마지막호 발간	18
중앙일보	11월 29일	백남준은 왜 TV 뒤에 물고기를 놓았나	25
동아일보	11월 29일	백남준아트센터 국제예술상 받은 佛 라투르 교수	23
경인일보	11월 29일	[인터뷰]백남준아트센터국제예술상 수상 브뤼노 라투르 파리 정치학교 교수	14
중부일보	11월 29일	백남준아트센터국제예술상브뤼노라투르교수수상	10
기호일보	11월 29일	백남준아트센터국제예술상브뤼노라투르교수수상	18
조선일보	11월 29일	웅기의 변천사 한 눈에, 경기도자박물관 기획전	지방면
경기일보	11월 29일	웅기의 변천사 한 눈에, 경기도자박물관 기획전	18
중부일보	11월 29일	[생생리뷰] 해학과 현대화로 버무려진 놀보 '개과천선' 이야기	15
뉴스시스	11월 29일	道, 문화.행사성 출연금 편성 형평성 논란	
경인일보	11월30일	"백남준 창조정신 우리에게 큰 용기" 김광희 문광위원장	10
뉴스시스	11월30일	경기창조학교, 이시형 박사 초청 '창조특강' 개최	

## 12월

매체명	홍보일시	홍보내용(제목)	보도면
중앙일보	12월 1일	[중앙시평] 과거를 믿어야 미래를 믿는다/권영빈 대표	35
경기일보	12월 1일	경기창조학교 예산.. 도의회 제동, 차질 예고	5
인천일보	12월 1일	경기창조학교 예산.. 도의회 제동, 차질 예고	2
경기신문	12월 1일	경기창조학교 이시형 박사 강의 진행	22
경기일보	12월 1일	[서원의 문이 열린다]13. 대로서원	16
경기신문	12월 2일	북한이탈주민 문예창작대회 6일 시상	16
중부일보	12월 2일	북한이탈주민 문예창작대회 6일 시상	8
문화일보	12월 2일	[역사속으로]조선후기 연행록 관심고조, 한중관계 역사 되돌아보다	33
경인일보	12월 2일	소리꾼 이자람, 네번째완창 '적벽가'	14
경인일보	12월 2일	[아시아의 왕을 만나다]12. 일본 오키나와 슈리성과 다마우돈	9
아시아투데이	12월 2일	경기창조학교, 파주시와 손잡고 탄생축하사업 시범운영	
주간한국	12월 2일	'백남준아트센터 국제예술상' 라투르 교수 선정	
경기신문	12월 3일	경기창조학교 신입생 '탄생축하사업' 눈길	23
기호일보	12월 3일	경기창조학교 신입생 '탄생축하사업' 눈길	9
경인일보	12월 3일	인정사정없는 예산자르기, 창조학교 파행 불가피	3
동아일보	12월 3일	서울.경기 연말 청소년 무료 공연.전시 풍성	18
경인일보	12월 3일	[오늘의 창] 문화는 홍보가 반이다	19
연합뉴스	12월 3일	경기문화재단, 북한이탈주민 작품 전시회	
뉴스시스	12월 3일	경기도, 북한이탈주민 문예창작 작품 전시회 개최	



매체명	홍보일시	홍보내용(제목)	보도면
조선일보	12월 4일	흔들리는경기창조학교어디로?	지방면
경인일보	12월 4일	탈북 아픔 어루만진 예술적 감수성	14
경기일보	12월 4일	탈북 아픔 어루만진 예술적 감수성	18
경기신문	12월 4일	탈북 아픔 어루만진 예술적 감수성	22
인천일보	12월 4일	탈북 아픔 어루만진 예술적 감수성	16
중부일보	12월 4일	[생생리뷰/예술현장을찾아서]6인의음악이야기	15
YTN	12월 6일	'두만강을 건너는 아이들' 북한이탈주민 작품 전시회	
조선일보	12월 7일	북한이탈주민 작품 전시회	지방면
기호일보	12월 7일	북한이탈주민 작품 전시회	18
경인일보	12월 7일	[미술과 소통] 박우찬 경기도미술관 학예연구사	14
뉴스시스	12월 7일	경기도자학술세미나-국내 도자발굴 성과 종합	
경기신문	12월 8일	조상들 도예혼 체험, 경기도자학술세미나 10일 개최	22
기호일보	12월 8일	조상들 도예혼 체험, 경기도자학술세미나 10일 개최	18
중부일보	12월 8일	조상들 도예혼 체험, 경기도자학술세미나 10일 개최	24
경기신문	12월 8일	'백남준의 선물' 국제심포지엄 17일 개최	22
기호일보	12월 8일	'백남준의 선물' 국제심포지엄 17일 개최	18
동아일보	12월 8일	조유전 경기문화재단연구원장 동아 꿈나무 100만원 기탁	31
경기일보	12월 8일	[서원의 문이 열린다]14. 소산서원	16
연합뉴스	12월 8일	꽃대사, 고서적 수백권 DVD로 기증	
세계일보	12월 8일	유든 주한대사 한국관련 고서적 수백권 경기문화재단 전달	
연합뉴스	12월 8일	경기도박물관 '박물관 활성화 모색 토론회' 개최	
동아일보	12월9일	유든 주한꽃대사 '소중한 기증'	31
기호일보	12월9일	'도박물관 미래전략' 전문가 초청 공개토론회	18
경인일보	12월9일	[아시아의 왕을 만나다]13. 에필로그	9
공감코리아	12월9일	북한이탈주민이 눈물로 쓴 희망의 시	
경기일보	12월 10일	[박물관은 살아있다]도내 박물관,미술관 멀티플렉스 바람	10
경기일보	12월 10일	[새로 여는 박물관] 전국 첫 어린이 전용 도어린이박물관	11
조선일보	12월 10일	[오피니언]문화재 해설사 처우 개선/전관수 도박물관 해설사	33
연합뉴스	12월 12일	[인사] 경기문화재단	
뉴스시스	12월 12일	'추사 김정희의 목적을 찾아서' 실학박물관 참가자 선착순 모집	
경기신문	12월 13일	경기문화재단 인사	12
중부일보	12월 13일	경기문화재단 인사	11
경기일보	12월 13일	경기문화재단 인사	15
기호일보	12월 13일	경기문화재단 인사	15
경인일보	12월 13일	경기문화재단 인사	14
인천일보	12월 13일	경기문화재단 인사	13

매체명	홍보일시	홍보내용(제목)	보도면
중부일보	12월 13일	[생생리뷰] 흥주의 가야금 독주회 '윈터 소나타'	15
중부일보	12월 14일	경기도박물관 활성화 모색 공개 토론회	24
중부일보	12월 14일	'추사의 목적을 찾아서' 실학여행 참가자 모집	24
경향신문	12월14일	경기문화재단 인사	28
노컷뉴스	12월 14일	내년도문화예술10대트렌드는?	
경기일보	12월 15일	17일 백남준아트센터 국제심포지엄개최	18
중부일보	12월 15일	17일 백남준아트센터 국제심포지엄개최	24
중앙일보	12월 15일	17일 백남준아트센터 국제심포지엄개최	29
경기일보	12월 15일	도박물관, 오늘 박물관 활성화 방안 공개 토론회	18
경기신문	12월 15일	실학박물관 '추사' 따라역사여행떠나요	22
경기일보	12월 15일	실학박물관 '추사' 따라역사여행떠나요	18
기호일보	12월 15일	실학박물관 '추사' 따라역사여행떠나요	18
경기일보	12월 15일	[서원의 문이 열린다]15. 노산사	16
경기일보	12월16일	道-도의회 민주, 무상급식 '빅딜'.. 김 지사 역점사업 살려	1
경기일보	12월16일	"스마트폰 시대 걸맞는 박물관 구성 변해야" 도박물관 활성화 공개 토론회	15
경인일보	12월16일	실학여행참가자40명모집	14
경기일보	12월16일	거액 들인 모바일 앱 이용 저조	2
중부일보	12월 17일	道 25개 산하기관 내년 예산 16.9% 줄어 "긴축불가피"	2
경기신문	12월 17일	도미술관 '개념미술 창고' 구경가자	22
중부일보	12월 17일	경기도미술관, 안사외국인센터에 후원금 기탁	24
기호일보	12월 17일	경기창조학교 다문화 가정 자녀 위한 창조영어캠프	
경기신문	12월 17일	다문화 자녀 창조영어캠프 내일 개최	23
경기신문	12월 20일	경기문화재단 '道 역사와 문화 백문백답' 발간	22
기호일보	12월 20일	경기도미술관 기획전 '필방미인전' 24일부터	18
경인일보	12월 20일	남한산성공간조성우수도공공디자인대상	2
경기일보	12월 20일	남한산성공간조성우수도공공디자인대상	2
중부일보	12월 20일	[생생리뷰]창작공동체 얼굴과 얼굴 연극 '사랑이야기'	15
경기신문	12월 20일	"작은도서관, 문화관광국이 맡아야" 문광위 류재구 의원	3
경기일보	12월 21일	'개념미술' 선구자7080작가한자리	24
기호일보	12월 21일	100가지경기역사,문화문고답하기	18
기호일보	12월 21일	경기도 문화 대혁명	18
중앙일보	12월 22일	[중아시평]우리 시대에 진실이 있는가/권영빈 대표	39
기호일보	12월 22일	[경기도 문화대혁명]2. 박물관,미술관 콘텐츠 활성화	18
경향신문	12월 22일	'박물관 고을'로 떠나는 겨울여행	12
경기일보	12월 22일	'경기도 역사와 문화 백문백답' 발간	17
경인일보	12월 22일	'경기도 역사와 문화 백문백답' 발간	14

매체명	홍보일시	홍보내용(제목)	보도면
중앙일보	12월 22일	백남준아트센터 심포지엄 참가자들 “제주,오키나와서 트리엔날레 열자”	29
경기일보	12월 22일	‘광지원농악다나’ 아시나요	8
정경뉴스	12월 22일	경기도, 한류문화사업 교류지원 ‘한아관광문화교류연구원’ 출범	
경인일보	12월23일	세월의 먼지에도 ‘반짝이는 개념작들’ 도미술관 ‘팔방미인’ 전	14
중부일보	12월24일	道 임진각 타종 파주시 취소 요청에도 강행 논란	2
중부일보	12월24일	경기문화재단 ‘경기도 역사,문화 백문백답’ 펴내	18
연합뉴스	12월 27일	경기문화재단, 공모통해 문예진흥에 34억원 지원	
뉴시스	12월 27일	경기문화재단, 내년도 문예진흥지원사업 공모	
경기일보	12월 27일	‘영화보고 강연 듣고’ 경기창조학교 내일 첫 무비플라주	18
경기신문	12월 27일	‘영화보고 강연 듣고’ 경기창조학교 내일 첫 무비플라주	22
중부일보	12월 27일	임진각 제야의 종 취소 검토	1
동아일보	12월 27일	임진각 제야의 종 취소 검토	16
경인일보	12월 27일	2010 경기,인천 문화계 10대 뉴스	14
중부일보	12월 27일	[생생리뷰, 예술현장을 찾아서]김효영 생황독주회 ‘천년의 사랑’	15
헤럴드경제	12월 28일	경기도미술관,한국의70,80년대개념미술살펴보다	28
경기신문	12월 28일	경기문화재단내년문예지원사업34억원지원	22
경기일보	12월 28일	경기문화재단내년문예지원사업34억원지원	13
경인일보	12월 28일	경기문화재단내년문예지원사업34억원지원	14
기호일보	12월 28일	경기문화재단내년문예지원사업34억원지원	18
중부일보	12월 28일	경기문화재단내년문예지원사업34억원지원	24
중부일보	12월 28일	구제역 확산, 임진각 제야행사 취소	2
조선일보	12월 28일	구제역 확산, 임진각 제야행사 취소	지방면
경인일보	12월 28일	구제역 확산, 임진각 제야행사 취소	3
경기일보	12월 29일	[서원의 문이 열린다]17. 용연서원	16
중부일보	12월30일	道박물관 1월 1일 ‘강총강총토끼.’ 전 개최	28
기호일보	12월30일	道박물관 1월 1일 ‘강총강총토끼.’ 전 개최	18
중부일보	12월30일	[인터뷰]김규선 연천군수	17
경인일보	12월 31일	경기문화재단,문화의전당 산하기관 관객집계	12
경기일보	12월 31일	道박물관 신묘년 ‘강총강총 토끼가 왔다’ 전시회 개최	18
수원일보	12월 31일	신묘년 맞이 경기도박물관으로 오세요	
경기일보	12월 31일	화성시립 봉담도서관 이윤기 개인전(우수예술문화 창작활동지원)	18

## 2010년도 문화예술진흥지원금 정기공모지원사업

### 지역문화예술활동지원 선정사업

시군	사업명	단체명	대표	지원금(천원)
가평	제6회 화악산 도자기 축제 - 하악리 마을 한마당	현대도예문화원	정충미	4,000
	작은마을축제 '다같이 돌아 동네한바퀴2'	청평문화예술학교/진수영다울무용단	진수영	9,000
	제13회 허수아버축제 작품집	허수아버축제 운영위원회	김창수	4,000
	국악의 꿈 '함께 사랑을 나눠요'	사)국악협회가평지부 청명예술단	맹두형	6,000
				23,000
과천	함께 어우러지는 열음내 단오마당 "단오야, 놀자"	과천공동육아협동조합 외	이은화	1,500
	사)한국경기소리보존회 제2회 지부공연 '소리공감'	사)한국경기소리 보존회	임정자	2,000
	직장인을 위한 정오의 예술무대	사)한국 민족예술인총연합 과천시지부	심길섭	5,000
	과천문학38호 39호 발간	사) 한국문협과천시지부	이경은	2,000
	줄광대의 새로운 꿈 '판줄'	중요무형문화재 제58호 줄타기보존회	김대균	3,500
	상상력놀이 프로젝트1 - 아무거나 줄인형 극놀이	체험예술공간 꽃밭	이철성	3,000
				17,000
광명	Kill heal	스피돔갤러리	위아름	2,000
	아방리의 하늘 '아방리 두레소리'	아방리 민속 보존회	양승옥	2,000
	년-버벌 퍼포먼스 순회공연	INSIDE FLOW CREW	박정훈	3,000
	시에 접근하는 색다른 방법	시인 기형도 기념 사협회	민병은	2,000
	베토벤 협주곡의 밤	광명 청소년 교향악단	고운	2,500
	2010 청소년 뮤지컬교실 "Y,T 상상공장"	광명5동 청소년문화의집	양금석	2,000
	시선이 통하는 순간	광명시민극단 시선	장하순	3,000
	해설이 있는 신나는 음악여행 시즌2	사)광명심포니 오케스트라	김승복	2,500
	2010광명-신공연예술창작 project	사)한국예총 광명지부	임웅수	2,000
	뮤지컬로 보는 신비한 물속체험	소나무극장	김광태	3,000
	2010년 제3회 광명시민거리문화축제	광명문화의집 기획위원회	나도은	3,000
신명난 몸짓 우리의 춤새	봉산탈춤패 "신명"	박청자	2,000	
				29,000
광주	2010 연말기획공연 '연극, 그리고 음악의 형언'	극단 광주예술극장	이기복	5,000
	광주문학 12호 발간	한국문인협회 경기광주지부	박병선	1,000
	"해설이 있는 찾아가는 클래식 음악회"	경기광주필하모닉 오케스트라	임현식	5,000
	제9회 경안재래시장 활성화를 위한 광주시민과 함께하는 '판' 한마당	광주광지원농악보존회	이태희	4,000
	다문화 가정 청소년들과의 합창	광주시 소년소녀합창단	임경택	2,000
	광주시 여성합창단 제13회 정기연주회	광주시 여성합창단	이미영	2,000
	솔바람책방 문화 사업	남한산성 솔바람 책방	김영환	4,000
				23,000

시군	사업명	단체명	대표	지원금(천원)
구리	구리문학 제20집 발간	사)한문협 구리지부 사무국	한명희	2,000
	구리 남양주 청소년 문화예술제	극단 다락방	오인석	3,000
	구리시 교향악단 제37회 정기연주회	구리시 교향악단	김현철	3,000
	랄라라 도자기 전시	랄라라 도예회	임옥주	2,000
	새롭게 발견하는 우리가락 우리춤	사) 한국판 소리보존회 구리지부	박중건	3,000
	얼씨구나 좋구나 국악한마당	한국 전통민요협회 구리지부	조경신	3,000
	제16회 구리시 청소년 교향악단 정기 연주회	구리시 청소년 교향악단	조영숙	3,000
	엄마와 아이들의 구리 문화예술배움터 "상상학교"	구리여성회	조은영	3,000
	막걸리 난장	사)고구려 역사 문화보존회	김진홍	3,000
				25,000
군포	사진을 사랑하는 모임 8번째 사진전	캐논클럽	강현호	1,500
	제5회 군포 둔대농악 정기 발표회	사)한국국악협회 군포지부	이선형	2,000
	미술아 놀자	군포미술협회	강희진	2,500
	군포문학 11집 발간	군포여성문학회	이순금	1,500
	다문화 가족 어린이 연극 "엄마나라 이야기"	극단 연극마을	조현건	6,000
	청소년 영어 연극제 제2회 '군포설화 문화예술 Party!!!'	군포문화원	송윤석	3,000
	양대승 '전통춤 레파토리'	양대승 무용단	양대승	3,000
	YMCA 어린이 문화학교 "그린나래"	군포YMAC	박은호	2,000
	"해설과 함께하는 춤의 여행"	군포청소년무용단	김은령	2,500
수리산 도립공원지정 기념사진전	사진집단 포토이끌	정기준	2,000	
				26,000
김포	제6회 회원전아버님 날 낳으시고 "효" 특별전시회	사)한국서가협회 김포지부	이화자	1,500
	한지공예전시회(김포공예마을한지뜨락전)	김포공예마을	이인경	1,500
	제2회 신명나는 국악한마당	사)김포시국악협회	차석환	4,000
	이주민을 위한 다문화가정 우리문화체험 및 초청공연	사)한국전통민요협회김포지부	조옥란	2,000
	아름다운자연 전시회(제15회 회원전)	김포사진동우회	김정구	2,000
	2010흥부전	김포 청소년 연극단	신재호	2,000
	즈려뵈고 가시옵소서	김포무용협회	손상욱	4,000
	소통과 나눔의 연극(대한민국 아줌마)	교육극단 아름다운 뜨락	박경수	2,000
	연극공동체 다음 초등학교 현장공연 "연극이 학교에 간다"	연극공동체 다음	이수연	2,000
	제6회 김포농수로벉길축제, 수도권청소년페스티벌	김포농수로 축제위원회	조한승	3,000
	제5회 미술관만들기-통진마을 프로젝트	사)한국미술협회 김포지부	최문수	2,000
	장진의 서툰사람들	연극모임 금파	김용현	3,000
				29,000
남양주	캔티클 합창단 제12회정기연주회	캔티클합창단	박용기	4,000
	남양주시여성합창단 제2회 정기연주회	남양주시여성합창단	민정심	4,000

시군	사업명	단체명	대표	지원금(천원)
남양주	인형극 "사랑에 빠진 개구리"	개구쟁이 인형극단	박경래	3,000
	제9회 청소년을 위한 해설있는 음악회	사)한국음악협회남양주지부	한정원	4,000
	자활참여주인 인문학을 배경으로한 휴먼타극멘터리 영화제작	남양주지역자활센터	이병학	4,000
	미술관 옆 책방	검손한미술관(moma)	손한샘	4,000
	부영배 블루스(가칭)	공공예술 들로화 집단	이종희	4,000
	전통풍류와 향연	소리여울예술단	한남석	5,000
	남양주 시낭송공연 및 시화전(시인, 황제를 알현하다)	사)한국문인협회 남양주지부이용호		4,000
	영화와함께하는 신나는 1박2일!!!	황보영화교육연구소	황보성진	4,000
	예술과 역사로 만나는 소통 프로젝트 "랭길라"	진건지역아동센터	이순덕	4,000
				44,000
동두천	제20회 동은서도회	동은서도회	정익환	1,500
	담목회 회원전<경기명산 2010>	담목회	김봉옥	1,500
	제2회 다문화를 위한 길거리 음악축제	한국음악협회 동두천지부	김경식	3,000
	동두천 댄스 공연 프로그램	동두천 UDT	손현진	2,000
	한국전통무용 및 모듬북강습	한국 국악협회 동두천지부	이석기	2,000
	십주년 봉산탈춤 정기공연 "동감(ditto)"	동두천시봉산탈춤회	홍경희	2,000
	시민과 함께하는 문화광장나들이(공연)	동두천 무용단	강봉이	1,500
	제11회 정기연주회	동두천청소년오케스트라	김양선	2,500
	동두천시향토무형문화재제1호 제6회정기공연	동두내옛소리보존회	이채혁	5,000
	제10회 동두천 거리미술제	사)한국미술협회 동두천지부	배강조	3,000
	동두천문학 발행	사)한국문인협회 동두천지부	김태준	3,000
			27,000	
성남	제12회성남서예가총연합회전-필묵의 향연	성남 서예가총연합회	유혜선	3,000
	고3수험생을위한 예술무대 "한국춘전"	성남무용단	김종해	5,000
	주부풍물패 두령 풍물굿 한마당 "2010 열림터 신명놀이"	풍물굿패 두령	문정숙	2,500
	청풍명월의 "풍류여행"	만계정악 연구회	김종욱	2,000
	2010 우리소리를 찾아서	이무술집터다지기 소리보존회	유진형	5,000
	길이 나에게 묻다	문화예술교육연구서'놀다'	홍진호	3,000
	"제29회 분당원드오케스트라 정기연주회"	분당원드오케스트라	김태선	4,000
	찾아가는 예술 무대 "희망이 가득한 세상"	천한국악실내악단	김계희	3,000
	도서관에서 할수 있는 12가지 놀이	성남함께하는 주부모임	박정숙	2,000
	오~카드	한솔종합사회복지관	선경석	3,000
	도덕적 도둑	극단 반딧불	박경훈	5,000
	즉흥퍼포먼스워크숍 '내가 꿈꾸는 세상'	공연예술치료연구회	선원필	2,000
	장애인과 함께 하는 아름다운 음악회	성남청소년 오케스트라	박용준	4,000
2010 우리동네 아카이빙 '골목, 삶, 그리고 기록'	성남미디어공동체 늘봄	이상훈	3,000	

시군	사업명	단체명	대표	지원금(천원)
성남	제2회 "쭈마날다"	성남여성회	박미향	2,000
	단오맞이 체험마당 "엄매 단오놀이 해요"	풍물굿패 우리마당	강은아	2,500
	2010 숲내 정월대보름 달집 축제(7회)	성남풍물단체연합	임인출	2,500
	복정골 작은 마을축제 "복정진수"	사)성남민예총	한유진	2,500
	제4회 '2010 희망세상 열쑈'	터사랑 청년회	김영범	2,000
	2010 청소년을 위한 이순림무용단의 가, 무, 악 공연	전문예술법인 이순림무용단	이순림	5,000
	2010 성남풍물한마당 "오리뜰들노래"	사)한국농악보존협회 성남지회강승호		3,000
	코주빅의 신나고 즐거운 짬짜파티	코리아주니어빅밴드	이수정	2,000
	다문화가정 소년소녀가장동기를 위한 사랑나눔 음악회	21c 혼성 합창단	박영희	2,000
	꿈나무들이 펼치는 우리소리 울려라 퍼져라 세계로	경기청소년국악관현악단	정길선	3,000
	학교 종이 땡땡땡 함께 배워요	벨레 아미께	이상순	2,000
	010은행주공 문화배움터	은행주공 문화배움터	강현희	3,000
	가족오페라 "마술피리"	성남예술오페라단	김혜숙	4,000
	둔촌 이야기 자리	둔촌 연구회	윤종준	2,000
	교사와 제자가 함께하는 리코더의 향연	경기교사리코더합주단	배상열	2,000
수원	제 18회 정기연주회	수원여성합창단	진옥순	2,000
	제18회 어린이 청소년 책문화 한마당	새어린이도서관연구 수원동화읽는어른	김수진	2,000
	수원시민과 만들린음악이 함께 떠나는 가을여행	심우만돌린 오케스트라	김동남	2,000
	<한국시학>제16집, 제17집 발간	경기시인협회	임병호	1,000
	이주여성과 가족을 위한 연주회	화성윈드오케스트라	이진곤	2,000
	제3회 정기연주회 "사랑나눔 콘서트"	새 수원음악인협회 MOS 심포니 오케스트라	최혜영	3,000
	제3회 정조호 화성 정가,악 공연	사)대한시조협회 수원지회	현종영	2,000
	장애우를 위한 수원시어머니합창단 자선음악회	수원시 어머니합창단	조순애	2,000
	경기문학인 12호 출판 및 문학 강연회	경기문학인협회	임종삼	1,000
	서수원 한가위 한마당	서수원 공동육아 협동조합	외김세훈	2,000
	「사랑과 희망을 나누는 콘서트」	재)성정문화재단	김정자	2,000
	창작 실내악의 밤	수원음악학회	김은혜	3,000
	사랑으로 하나 되는 음악회	수원세계양상블	조유진	2,000
	정신장애인 사진표현,교육 및 사진전(마음을 담다)2 : 꿈꾸는 카메라	사진표현교육센터(준)	김형준	2,000
	2010 "세월따라 노래따라"	향토음악인협회 경기도 지부	송봉수	2,000
	<에이블아트 오케스트라 음악아카데미 및 정기연주회>	사)에이블아트	장병용	3,000
	다문화가족을 위한 문화예술교육	사) 전통예술원 우리소리	이원재	3,000
신세대 기획전시 - Resume '주제와 변주' 전	행복한 그림집	김윤미	1,000	
시장을 가다전	경기구상작가회	강상중	2,000	
극단(여울)창단4주년기념공연 "서울테러"	극단(여울)	박진성	3,000	

시군	사업명	단체명	대표	지원금(천원)
수원	소년소녀가장돕기 사랑나눔연주회	수원원드오케스트라	이두용	2,000
	제3회 만석거 가을예술축제	수원일하는여성회	임은지	3,000
	장애우를 위한 사랑나눔 음악회	레이디스 하모니 합창단	장미숙	2,000
	문화의 거리	치매미술치료협회	신현옥	3,000
	한시로 풀어보는 '우리춤과 소리'	안영화무용단	안영화	2,000
	전통 민화 및 전통매듭 전시회	전통문화회 '손길'	김선미	2,000
	우리학교 옆에서 보물캐?! "1318 알랄랄라"	수원KYC	고경아	2,000
	제18회 수원 재래시장 지신밧기	풍물굿패 삶터	이성호	2,000
	2010 풍물대동놀이한마당	새한국민족예술인총연합 수원지부	김상희	2,000
	"신나는 연극세상" 시민교육연극프로그램	(재)수원화성문화재단	이장우	3,000
	효자 최루백	극단[내일]	김인애	2,000
	제3회 청풍정기공연 "풍악"	청소년풍물단 청풍	안상환	2,000
	행궁동 주민들의 생활예술 프로젝트 동네방네 골목 전시장	대안공간 눈	이윤숙	4,000
	수원시 청소년 연극제 - 청소년! 꿈을 향해 날아오르다!	수원탁틴 내일	김희순	3,000
	오카리나 앙상블을 위하여2	수원열린교실	강명순	2,000
	문화예술체험교육 꼬마오즈	극단 수레무대	김태용	3,000
	청소년을 위한 클래식 기타여행	수원기타 콰르텟	권성영	2,000
	즐거운 "樂" 전통시장 한마당 축제	못골문화사랑	이충환	2,000
	주인공은 누구?	경기리스타트주거지원센터	김순구	2,000
	느리게 보는 책	느리게 읽는 책방	조진식	3,000
	전래동요로 전하는 'Beauty of Korea'	사)경기국악교육문화원	신일섭	2,000
	청소년음악회 "교과서속의 우리음악"	한국국악협회 수원시지부	송영철	2,000
	2010 건강한 마음 가꾸기 (소통) 프로젝트	수원시정신보건센터	이영문	2,000
				96,000
시흥	제18회 시흥포토라이프 정기사진전	시흥포토라이프	손철희	1,000
	제2회 시흥남성합창단 조인트 콘서트	시흥ymca 아버지 합창단	김재동	2,000
	제18회 정기연주회 시와음악이 흐르는 가곡이야기	밀레니엄 심포니 오케스트라	이재환	3,000
	2010미소희망축제-캔들나이트	미소컴퍼니	최종환	2,000
	담아래 사라지는 마을 이야기와 모습을	시흥역사문화연구회	심우일	3,500
	시흥 M.S 예술단 제5회 정기 연주회	시흥 M.S 예술단	함희경	2,000
	장애청소년 사진동아리<해피찰칵>	시흥장애인종합복지관	왕정찬	2,000
	빼앗긴 문화유산 독도 되찾기 프로젝트	시흥문화원	정상중	3,000
	가을맞이 무용페스티벌 "향"	사)한국무용협회 시흥지부	이승신	2,000
	연극<마술가게>공연	극단 기린	이상범	2,000
	시흥월미두레풍물놀이를 만나다	시흥월미두레풍물놀이 보존회	안장국	3,000



시군	사업명	단체명	대표	지원금(천원)
시흥	노래하는 사랑의 밥차콘서트	시흥오페라단	김윤규	2,000
	살고싶은 우리동네, 연꽃마을 맹이야! 콩이야!	맹공이 책방	이시경	3,500
	어린이 문화성장 프로젝트 “도시기행”	시흥문화운동공동체	강은정	2,000
	<제2회 호 국악 한마당> 공연	사서도소리 보존회 시흥시지부	박일엽	2,000
				35,000
안성	지역문화예술활동 “두드림”	행복나눔지역아동센터	나성천	3,000
	공도어머니합창단-제9회정기연주회(어머니의 노래소리)	공도 어머니합창단	유영옥	2,000
	안성맞춤 생활무용 Festival	사)한국무용협회안성시지부	염복리	4,000
	제4회 사)한국서예협회안성시지부회원전	사)한국서예협회 안성시지부	이광수	2,000
	언어통신 제 7집 출판	안성소설창작반	이길숙	2,000
	전통문화-규방공예와 침선	금다래산머루 자연학교	한영미	4,000
	시는 영혼의 화석-한국현대시문학 60인전	조병화문학관	김용정	5,000
	맛있는 미술파티!!	대안미술공간 소나무	최예문	3,000
	장애아 부모와 함께하는 어깨동무 도예교실	사)한국장애인 부모회 안성지부	김병천	3,000
	외국인 가족과 함께하는 가족놀이마당	여럿이 함께 만드는 학교	조진경	3,000
			31,000	
양주	제3회 아파트 한울타리 음악회	양주시음악협회	김용수	4,000
	제10회 사)한국미술협회 양주지부 회원전 및 테마전	사)한국미술협회 양주지부	장상국	4,000
	양주 김삿갓 문학 출판기념회 및 시화전	사)한국문인협회 양주지부	김종근	2,000
	제6회(사)한국국악협회양주시지부정기공연	사)한국국악협회 양주시지부	한강수	4,000
	제4회 양주들노래 정기공연	양주들노래 보존회	박정화	2,000
	2010 “흥. 매내미”	풍물패 매내미	지경례	1,500
	꽃, 새, 바람 어하등등	양주시 여성풍물패 하늘까지	전선미	1,500
			19,000	
양평	양평지역 연합전시 및 사진교실 운영	사)한국사진작가협회 양평지부 외	안수천	4,000
	제5회 양평 국악인의 날	사)한국국악협회 양평군지부	최병철	4,000
	2010신춘음악회	사)한국음악협회 양평지부	김영준	4,000
	황순원 문학세미나	사)황순원기념사업회	전상국	3,000
	마임으로 만나는 마술같은 세상	마네트,상사화	김봉석	2,000
	‘우리동네음악회’ 10주년 기념사업	문화모임 ‘서종사람들’	민정기	4,000
	용문산 마당극 프로젝트 ‘천년은행나무’	사) 연극놀이터 해마루	박정열	4,000
			25,000	
여주	국악실내악과사물놀이Concert(월인천강지곡)	전문예술법인 두들쟁이타래	김성일	5,000
	이포나루굿	문화체험 공동체 다스름	김미진	5,000
	예술의 바깥마당 - 어우렁 더우렁 그날놀재	사)한국민족예술인총연합여주지부	서종훈	6,000

시군	사업명	단체명	대표	지원금(천원)
여주	2010여주다문화축제 "이주와 여주 그아름다운 동행"	여주이주민지원센터	장영동	6,000
	2010년 남한강 대보름 축제	여주문화원	이난우	2,000
				24,000
연천	연천 '그리고 문학회' 동인지 놀란흙 시집 12호 발간 및 시화전 개최	연천 '그리고 문학회'	문춘식	2,500
	제22회 대추나무.연	대추나무.연	조정화	3,000
	연천 공연예술축제 '찾아가는 예술극장'	예술문화단 놀패	우종필	4,000
	제1회 민통선 예술제(민통선 예술극장)	민통선 예술제 조직위원회	박시동	6,000
	김오남시전집	연천향토문화발굴위원회	연구석	2,500
	연천광대 타천연희단 한탄강 전통놀이한마당	타천연희단	최명훈	3,000
				21,000
오산	오산서예인연합회 회원전(제3회전)	오산서예인연합회	조상기	2,000
	제3th 정기 연주회 "행복여행"	느티나무(노래하는모임)	목진욱	1,500
	이주민이 만드는 지역문화축제 제3회 함께여는 세상	오산이주노동자센터	장창원	3,000
	위풍당당! 시니어 페스티벌	사한국악협회 오산지부민요분과	권미영	2,000
	시민과 함께하는 제4회 정기연주회	오산시팝스토크스트라	최창선	3,000
	손끝사랑 2010년 정기공연 청실홍실	손끝사랑 시각장애인극단	정성영	3,000
	이주여성과 함께하는 다문화체험 프로그램	남사암-태국이주여성 모임		1,500
				16,000
용인	시민 시창작 전문교실	용인문학회	김종경	1,000
	"반딧불이 풍물단"	반딧불이문화학교	박인선	5,000
	아이들과 함께 노는 우리 동네 단오잔치	풍물굿패 바람소리	이종민	3,000
	"풍경-용인의 대자연전"	용인현대조각회	김동호	3,000
	제8회 봄의향연 정기전	봄의 향연	유숙희	2,000
	제4회 정기 음악회 "Memories of Autumn"	Mstreet 수지 실용 음악 밴드	이경훈	3,000
	"용인여성합창단과 수지여성합창단이함께하는 창작 여성합창"	용인 여성합창단, 수지 여성합창단	황화자	3,000
	신명나는 실버를 위하여-함께하는 예술공연	사)용인민예총	이두성	4,000
	제6회 해솔제	장애아동 공동체 "해솔"	손성숙	4,000
	마당놀이- 폭소 춘향전	극단개벽	한원식	6,000
	걸어서 10분 작은도서관 마을축제 "담장 넘어..."	용인시작은도서관협회	유반디	4,000
	용인문단 제14집 발간	사)한국문인협회 용인지부	김종성	1,000
	2010년의 대 합창 "둘이 하나 되다"	용인혼성합창단	강형문	2,000
	Best Of Best "2010 아름다운 빛 과 클래식" Big Concert'	용인필하모닉오케스트라	정철주	4,000
	희망찬노후를위한 서예문화예술창달사업	심원연우회	김영주	2,000
	찾아가는 청소년뮤지컬 시리즈3 : 학교폭력	용인 청소년 뮤지컬극단	김은주	5,000
너와나, 우리라는 사진	사)용인푸른꿈청소년상담원	오수생	3,000	

시군	사업명	단체명	대표	지원금(천원)
용인	제8회 처음자리 작은음악회 '바람, 들꽃, 평화'	밤토실어린이도서관	박영주	4,000
	소외시설 '찾아가는 국악 한마당'	사물놀이 '두들'	이상경	3,000
	<b>62,000</b>			
의왕	한여름밤의 사랑	사)한국무용협회 의왕시지부	김진원	5,000
	2010 의왕시청소년국악한마당	사)한국국악협회 의왕시지부	전남순	4,500
	의왕시민들과 함께하는 신나는 풍물놀이	이혜선 풍물단	이혜선	2,500
	찰리의 모험 [퓨전연극]	극단 찰리	이진영	2,500
	할아버지, 할머니와 엮어가는 매듭사랑	의왕문화원	이종훈	3,500
<b>18,000</b>				
이천	제10회 설봉사진동우회 회원전 및 찾아가는 사진전시회	설봉사진동우회	정재문	2,000
	지역사진문화 예술활동(전시 및 창작활동)	청미사진 동우회	안원태	2,000
	함께 만들어가는 "빛"	이천시장애인총연합회	서재호	5,000
	제7회 이천거북놀이축제	이천거북놀이 보존회	조남걸	6,000
	"밝은 빛 누리에"	청소년 걸스합합 동아리 N.T.F	우예림	1,000
	제4회 정기공연 "기악의 향연"	새죽향대금산조원형보존회 이천지부	최명호	4,000
	문화소외지역 청소년과 함께하는 클래식 음악캠프 및 찾아가는 음악회	이천 YMCA	이교선	4,000
	청미문화회 시낭송회 '시와 함께하는 가을나들이'	청미문화회	박승열	3,000
<b>27,000</b>				
파주	"경의선문학 제6집" 발간	아름다운글나눔경의문학회	장종국	2,000
	Local Wave 2010(제2회)	local Wave 2010전 운영위원회	황성욱	2,000
	찾아가는 문화지구조성프로젝트(sta72)	야외설치그룹<마감뉴스>	차종례	3,000
	'가족사랑 회복' 파주어머니 연극교실	극단 플레이블레이어	박연두	2,000
	울곡과 신사임당의 얼을 시조창으로..	사)대한시조협회 파주지회	이명옥	2,000
	아름다운 어울림(이 행복한 세상)	경기북부문화사랑여성회	강선애	2,000
	자연이 좋아 버리지 않을래' 프로젝트	(주)아이들	천호균	2,000
	2010 파주미술협회 전	한국미술협회 파주지부	이강모	2,000
	향기로운 음악사랑 이야기/아름다운 가을음악회	Sonus Music Society	김덕희	2,000
	시민과 더불어 즐기는 국악콘서트 여민락	전통예술단 호연	김진미	4,000
	2010 태평12지 놀이	한국국악협회 파주지부	정선덕	3,000
	파주시민과 함께하는 미래 춤꾼 한마당	한국무용협회 파주지부	김은희	3,000
	<b>29,000</b>			
평택	평택사진동우회 제11회 정기회원전	평택사진동우회	이원정	2,000
	제21회 평택시민과 함께 호흡하는 "꿈의 궁전 춤3"	박성실무용단	박성실	3,000
	2010평택들녘축제	평택참여자치시민연대	이은우	2,000
	제7차 한중 서예문화 교류전	한국서예협회 평택지부	이민관	3,000

시군	사업명	단체명	대표	지원금(천원)
평택	찾아가는 문화활동	잔다리 예술단	정덕근	2,000
	악극-천년을 빌려준다면	성철예술단	공성철	4,000
	세상속으로 하나되어	사한국장애인 부모회 평택시지부	최은영	2,000
	(사)한국전통민요협회 평택시지부 정기공연	사)한국전통민요협회 평택시지부	박향임	2,000
	이주민여성 한국고전무용단	평택다문화가정센터	이연화	2,500
	2010공간통합예술제	코스페이스 아트	김석환	2,000
	2010 평택 청소년 풍물아카데미	평택농악보존회	김용래	3,000
	제6회 물향기 정기전	평택시 여성수채화 "물향기"	이종란	2,000
	제6회 팜매직콘서트	팜매직	신석근	2,000
	평택시 교향악단과 함께하는 평택사랑 창작가곡의밤	평택시 교향악단	이창녕	5,000
	동화읽는 모임과 함께 떠나는 여행 이야기	새어린이 도서연구회 송탄동화읽는 어른모임	김미아	1,500
	평택문학 제17호 - 평택자연 생태시 창작 및 생태시화전	사)한국문인협회 평택시지부	진춘석	2,000
	"소리에 날개를 달고"	사한국경기소리 보존회 평택지부	허성자	2,000
	평택시민을 위한 "기원"	평택 전통예술단 신명	박연식	3,000
포천	2010포천시민과 함께하는 '소리 그리고 몸짓4'	사)한국무용협회 포천지부	한동엽	7,000
	〈반월문학〉2호 동인지 발간	반월 문학회	김영복	2,000
	금시계를 찾아서	극단 맑은물	이우천	3,000
	"청소년과 다문화가정을 위한 가족음악회" 제2회 정기연주회	포천 윈드오케스트라	최용준	3,000
	길 끝에서- 소중한 충고	현대미술작가회, 포럼 KSAP	강구원	2,000
	"청혼가"	극단한내	한대관	3,000
	포천문화원 문화학교 작품전시 및 공연발표	포천문화원	이만구	5,000
	포천시 마홀남성합창단 제17회 정기연주회	포천시 마홀남성합창단	최치선	3,000
				28,000

우수예술창작발표활동지원 선정사업

문학분야

번호	사업명	단체명(대표자)	지원금(천원)
1	비밀	강지인	5,000
2	시집 발간	권오삼	5,000
3	폭식	김재영	8,000
4	유빙들의 고열	김중일	5,000
5	특별한 이웃	남상순	8,000
6	산수유국에 들다	문성해	5,000
7	수증사 무료찾집	박몽구	5,000
8	여름의생각	박정우	8,000
9	두 사람이 보이는 자화상	원종국	8,000
10	가벼운 마음의 소유자들	유형진	5,000
11	봄비는 공중	윤성택	5,000
12	비파 소년이 사라진 거리	이철성	5,000
13	"막다른골목에서 솟아오르다" 발간	이청해	8,000
14	풀밭위의 식사	전경린	8,000
15	시공간여행자들	한차현	8,000
16	경기도 문화전통의 현장과 연구	허용호	8,000
17	창작집발간	현길언	8,000
18	우유 의식	홍희정	8,000
19	아름다운 작가	사)한국작가회의 양주지부(나병춘)	5,000
20	동인시집<돌아본다는 것>	온시동인(김정학)	5,000

시각예술분야

번호	사업명	단체명(대표자)	지원금(천원)
1	제5회 경수미개인전 -Movement	경수미	6,000
2	돌담에 속삭이는 햇발같이	고혜숙	6,000
3	지리산 6- '커피농장의 아이들'	공기평	6,000
4	아트인 소사이어터:미술을 유혹하는 사회	김동일	5,000
5	a vreathing LIFE(김민정 제4회 개인전)	김민정	5,000
6	풍경 그너머	김범석	6,000
7	Metaphria' -귀환을 거부하는 이미지들	김병걸	6,000

번호	사업명	단체명(대표자)	지원금(천원)
8	해외 네트워크 전시 프로젝트	김시연	6,000
9	사물, 관찰과 기록	김형재	10,000
10	잃어버린 지평(Lost Horizon)	나형민	6,000
11	소국 the small garden	노석미	6,000
12	개인전	민재영	6,000
13	Humming for Days	박성연	5,000
14	가상의 풍경	박영균	6,000
15	상품광고 이미지와 삶의 모습들	박은태	5,000
16	Portrait	박진홍	6,000
17	기록된시간	방인희	6,000
18	Momentary Play	사유태	6,000
19	황실의 품위	서수영	6,000
20	설총식 개인전	설총식	6,000
21	성지연개인전-두개의 방	성지연	5,000
22	이중환상 Dual Mirage	손혜민	5,000
23	Domestic Era	신동원	6,000
24	설치판화전-나누어 갖기	신수진	6,000
25	Malformed	안경수	6,000
26	달빛아래 대화 -외다리 춤	안국주	6,000
27	만들어진 풍경	양연화	6,000
28	신도시소년	양재광	4,000
29	꽃과는 싸울 수 없다	양현진	6,000
30	제5회 우무길 조각전	우무길	6,000
31	10years self-portrait	유지숙	5,000
32	윤진숙 개인전-weed relationship	윤진숙	6,000
33	개인전	이기숙	5,000
34	Pradise Regained	이상준	6,000
35	토끼 구멍 아래로	이섯별	6,000
36	조선화원기행도 2	이선진	6,000
37	Mysterious Art Museum	이소영	5000
38	사진전시 어반(Urban)기획	이영준	10,000
39	탐구 생활전	이원석	6,000
40	멈춰진 풍경	이윤기	6,000
41	제5회 개인전 -소행성	이은미	6,000
42	한국현대미술전, 독일 순회전	이준희	10,000
43	Conveyed Memory 전달된 기억	이혜인	6,000

번호	사 업 명	단체명(대표자)	지원금(천원)
44	상실의시대	이후창	6,000
45	창백한 숲	임춘희	6,000
46	제2회 개인전 "Body size"	장성은	5,000
47	미술의 통섭적 접근 :옷과 유기체	전성규	5,000
48	Beuty Farm	정기현	6,000
49	실크로드 프로젝트-3	정재철	10,000
50	개인전	정재호	6,000
51	Nameless forest	천성명	6,000
52	BagFactoryArtistresidency	최문선	10,000
53	장소특정적(Site-specific)미디어퍼포먼스	최선경	5,000
54	인지과학연구프로젝트3	추민해	5,000
55	개인전	표영실	6,000
56	ECO Wrapping Project(가칭)	한성필	6,000
57	제3회 개인전-Writing of Life	한정희	5,000
58	함수연 회화전<연속된 풍경 Sequence>	함수연	5,000
59	제10회 개인전 - 틈(A rift)	홍현숙	7,000
60	황선숙 개인전 '움직이는 수목'	황선숙	5,000
61	[아지트 매핑전]-의정부 이동	그룹 스폰치(박이창식)	8,000
62	그음공간 5년의 기록	그음공간(김창원)	9,000
63	GYA PROJECT 2010	대안예술공간 스톤앤위터(박찬웅)	10,000
64	마을잡지 제작소 "그림+자 스튜디오"	문화운동공동체 이공(강은정)	8,000
65	Art Comunication Network I - 접속	푸르미 창작공간(장선영)	10,000

#### 공연분야

번호	사 업 명	단체명(대표자)	지원금(천원)
1	경기민요와 함께하는 가야금 앙상블	경기가야금앙상블	8,000
2	문수연의 신 바람난 거문고	문수연	8,000
3	홍주희 가야금 독주회 "창작시리즈1"	홍주희	8,000
4	세계타악 화합의 소리의 향연 "천지울림"	중앙타악단	12,000
5	The First Road 2010	광개토 사물놀이	13,000
6	장은선의 거문고가 들려주는 나무 이야기	장은선	8,000
7	천년의 사랑	김효영	7,000
8	기획창곡시리즈 '놀부와 놀다'	경기청소년국악단	15,000
9	고진호의 전통음악작업 "허구"	고진호	7,000

번호	사업명	단체명(대표자)	지원금(천원)
10	2010 물빛에 숨은 영혼3	서순경 선 무용단	7,000
11	스스로춤-기쁨,즐거움-2010	김기인	12,000
12	한수문의 경기도당춤판	한수문	7,000
13	Happy Tears-episode#1	김수정	10,000
14	꿈을 빌려드립니다.	Spring Dance Theatre	15,000
15	국제교류 무용 공동창작 프로젝트	Et Aussi 무용단	7,000
16	양평은 춤춘다!	바탕골예술관	15,000
17	에비대왕	극단[물뽕]	20,000
18	말은말로, 되는되로	창작공동체얼굴과얼굴	15,000
19	심생	이성권	15,000
20	의순공주	극단 허리	20,000
21	이미지인형음악극 '소금인형'	극단 로.기.나래	15,000
22	그와 그녀의 옷장	놀이때결판	5,000
23	판소리극 흥길동년	창작그룹 오기	20,000
24	'ㅁ'(미음)	조전환	13,000
25	크로스오버 음악여행	새바	5,000
26	제7회 정기연주회	경기타악기 앙상블	5,000
27	21세기 타악음악의 세계 "Echo of soul"	방타 타악기앙상블	5,000
28	6인의 음악 이야기 선, 선, 선	수원음악학회	7,000
29	2010창작합창페스티벌	한국합창총연합회 경기도지회	7,000
30	2010 뉴-용인 국제 음악제	뉴-용인 국제 음악제 운영위원회	8,000
31	한국 창작 음악활성화를 위한 -관현악의 밤-	수원아트필 하모닉 오케스트라	7,000
32	독일음악의 밤	안양필하모닉오케스트라	7,000
33	콘체르토그로썬2010	요즘소리	5,000
34	앙상블 오푸스 정기연주회	앙상블 오푸스	5,000
35	색채가 있는 음악전시회V	Sonus Music Society	7,000
36	창작실험음악극 악몽	소닉 아트&컬처	7,000



레지던시 프로그램 공모 사업

번호	사업명	단체명(대표자)	지원금(천원)
1	실재로의 귀환-경기도로의 귀환	가네샤프로덕션(정은미)	45,000
2	희희락락2-우리가 먼저 놀자	파임커뮤니케이션(김익숙)	25,000
3	한국-네팔 지역예술의 발견과 교류를 위한 레지던시 프로그램	꿈 청소년 문화공동체(심한기)	30,000
4	IR-인터커넥팅 로드	커뮤니티스페이스 리트머스(유승덕)	35,000
5	생태문화마을을 위한 로칼레지던시 프로그램	창문아트센터(박석윤)	20,000
6	석수아트프로젝트-아시아작가 교환 레지던시	대안예술공간 스톤엔워드(박찬웅)	20,000
7	우리동네미술관 재개발지역 도큐먼트-태평교개너머 다섯가지 추억을 간직하다	(사)성남민예총(한유진)	10,000
8	도롱이집 이주 프로젝트-옛것이 보물이다	그롭 스폰치(박이창식)	15,000

공연장 상주단체 육성 사업

번호	연도	선정공연장	단체명	지원금(천원)
1	2009	군포시 문화예술회관	세종국악관현악단	50,000
2	2010	군포시 문화예술회관	사)프라임 필하모닉 오케스트라	100,000
3	2009	과천시시설관리공단(과천시민회관)	서울발레시어터	90,000
4	2010	과천시시설관리공단(과천시민회관)	극단 모시는 사람들	80,000
5	2009	(재)안산문화예술의전당	극단복새동	50,000
6	2010	(재)의정부예술의전당	극단 우투리	80,000
7	2010	(재)의정부예술의전당	판소리 만들기 '자'	60,000
8	2010	한국방송공사(KBS수원아트홀)	전문예술법인 두들쟁이 타래	80,000
9	2010	KPU아트센터	극단 기린	90,000
10	2010	가평문화예술회관	청평문화예술학교-진수영 다올무용단	50,000
11	2010	(재)안양문화예술재단	코윈스 예술단	80,000
12	2010	(재)안양문화예술재단	하땅세	100,000
13	2010	광명시민회관	사)광명심포니 오케스트라	80,000
14	2010	양주시시설관리공단(문화예술회관)	예술무대 산	40,000
15	2008	전통연희단 꼭두쇠		60,000
16	2009	예술무대 산		70,000
17	2008	공연창작집단 뛰다		70,000

## 이사와 감사 현황

(2010. 12. 기준)

직 책	소속·직위	성 명	주요 경력
이사장	경기도지사	김문수	서울대 경영학과, 국회의원
대표이사	경기문화재단	권영빈	중앙일보 사장·발행인·편집인 한국신문협회 부회장
당연직 이사	한국문화원연합회 경기도지회장	오용원	평택문화원 원장 한국문화원연합회 부회장
	한국예총 경기도연합회장	남궁 원	성남예총 회장 경원대 미술·디자인대학 교수
	경기도 문화관광국장	황성태	경기도 투자진흥관 양주시 부시장
	경기도박물관장	조유진	국립 문화재연구소장 국립 민속박물관장
	경기도미술관장	김홍희	홍익대 미술대학 겸임교수 광주비엔날레 총감독
	백남준아트센터 관장	이영철	계원 조형예술대 교수 광주 및 부산비엔날레 예술감독
	(주)건축환경연구소 광장 대표이사	김 원	삼성문화재단 이사 김수근문화재단 이사장
	소설가	김 훈	한겨레신문 편집국 부국장 소설 <남한산성, 칼의 노래>지음
	한양대학교 교수	배기동	한국전통문화학교 총장 한양대학교 교수
	한국예술종합학교 음악학과 석좌교수	이강숙	한국예술종합학교 총장 한국음악학회 회장
	경원대학교 총장	이길여	가천 길재단 회장 경원대학교 총장
	(재)출판도시문화재단 이사장	이기웅	대한출판문화협회 이사 한국출판협동조합 이사장
	서울대학교 명예교수	최만린	예술마을 헤이리 이사장 국립현대미술관장
당연직 감사	경기도 문화예술과장	이재철	경제투자관리실 고용정책과장 디자인총괄추진단 단장
선임직 감사	공인회계사	김면기	경기도결산검사위원 경기도 고문 회계사





발행일 2011년 12월  
발행인 권영빈  
발행처 경기문화재단([www.ggcf.or.kr](http://www.ggcf.or.kr))  
경기도 수원시 팔달구 인계로 178(인계동 1116-1)  
전 화 031-231-7200 / 7263  
팩 스 031-231-7269  
편 집 경기문화재단  
인 쇄 진디자인 (031-256-3614)

\*이곳에 수록된 내용을 전재하거나 활용하고자 할 때는  
경기문화재단과 협의하여 주시기 바랍니다.