

2006

# 경기문화재단 연감

G YEONGGI C ULTURAL F OUNDATION Y EARBOOK

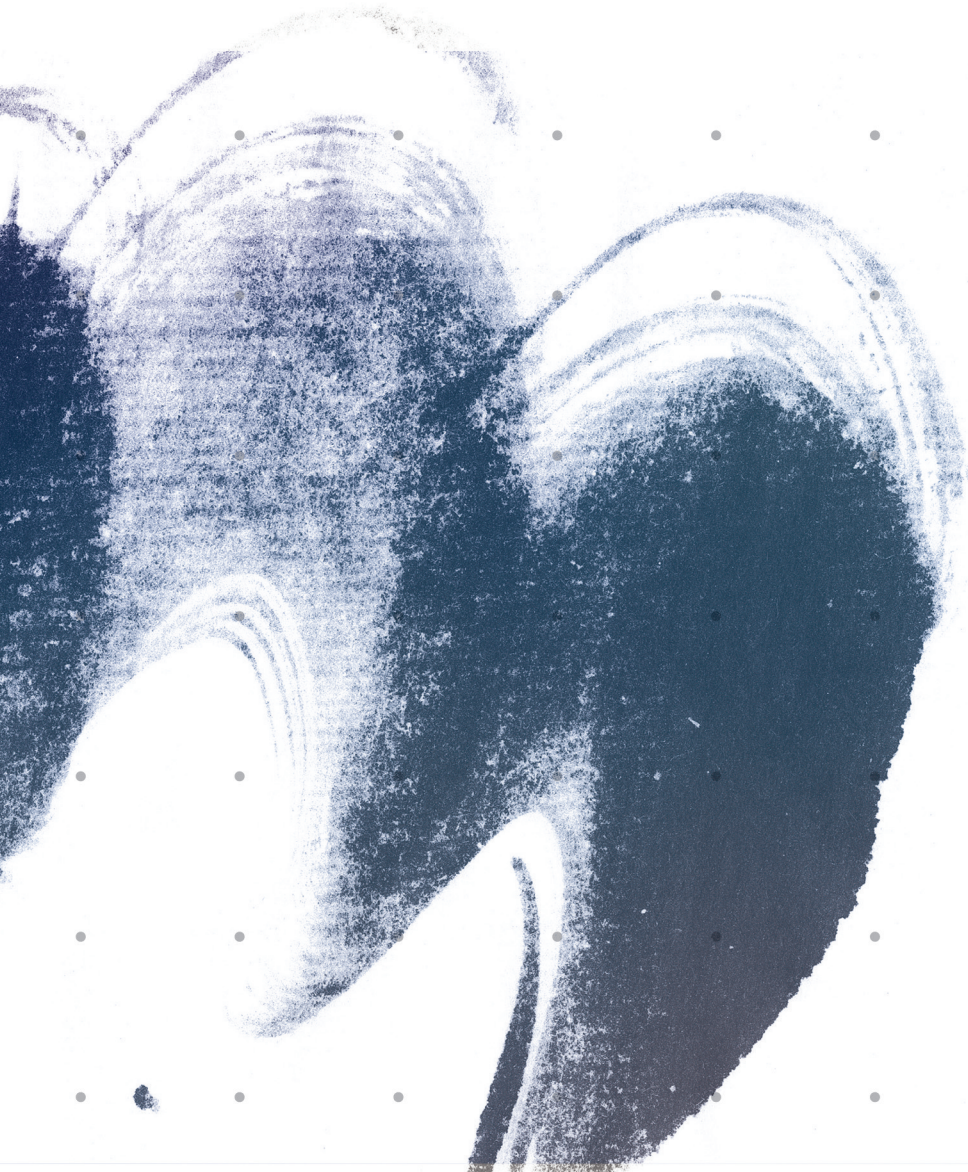



---

# 제4편

## 부 록

---

제1장. 일반현황

제2장. 문예진흥 공모지원사업 결과(2006/2007년)

제3장 재단 아트센터 대관사업

제4장 재단 자문/지도위원 명단

제5장 재단 연도별 수탁사업 현황

제6장 재단 관련 기사 색인



### 제1절 경기도 문화예술진흥조례

#### 제 1 장 총 칙

**제1조 (목적)** 이 조례는 경기도 (이하 “도”라 한다) 의 문화예술진흥을 도모하고, 주민의 문화예술활동을 지원하며, 지방자치법 및 문화예술진흥법과 동법시행령에서 위임한 사항을 규정함을 목적으로 한다.

**제2조 (기본원칙)** ①도지사는 도의 역사·문화·예술의 진흥에 관한 정책개발과 조사·연구 계획을 수립·추진한다.

②도지사는 주민이 높은 수준의 문화예술을 폭넓게 향유할 수 있도록 필요한 계획을 수립하고 관련시책을 강구한다.

③도지사는 도의 정체성 확립과 경기문화예술의 창달을 통하여 경기공동체 형성에 노력한다.

#### 제 2 장 경기도문화예술진흥위원회

**제3조 (설치)** 문화예술진흥에 관한 중요시책의 심의를 위하여 도지사 소속하에 경기도문화예술진흥위원회 (이하 “위원회”라 한다) 를 둔다.

**제4조 (구성)** ①위원회는 위원장 1인과 부위원장 1인을 포함한 15인이내의 위원으로 구성한다.

②위원장은 행정(1)부지사가 되고, 부위원장은 위원중에서 선출하며, 위원은 도의회 의장이 추천하는 도의회 의원 2인, 도의 문화관광국장, 도교육청 초등교육국장과 문화예술에 조예가 깊은 자중에서 도지사가 위촉하는 자로 한다.

③도지사가 위촉하는 위원의 임기는 3년으로 하되, 1회에 한하여 연임할 수 있다.

**제5조 (기능)** 위원회는 다음 각호의 사항을 심의한다.

1. 문화예술진흥에 관한 기본시책 및 계획
2. 전통문화의 계승발전과 지역문화예술의 육성에 관한 사항
3. 전문예술법인·단체의 지정·취소에 관한 사항
4. 기타 문화예술진흥에 관한 중요사항

**제6조 (위원장등의 직무)** ①위원장은 위원회를 대표하며, 회무를 총괄한다.

②부위원장은 위원장을 보좌하며, 위원장이 사고가 있는 때에는 그 직무를 대행한다.

**제7조 (회의)** ①위원장은 위원회의 회의를 소집하고, 그 의장이 된다.

②정기회의는 반기별 1회 개최한다.

- ③ 임시회의는 위원장 또는 재적위원 3분의 1이상의 발의에 의하여 개최한다.
- ④ 회의는 재적위원 과반수의 출석으로 개의하고 출석위원 과반수의 찬성으로 의결하며, 가부동수인 때에는 부결된 것으로 한다.

**제8조 (위원의 해촉)** 도지사는 다음 각호의 사유가 발생한 때에는 위원을 해촉할 수 있다.

- 1. 장기치료를 요하는 질병으로 위원의 직무를 수행하기 어려울 때
- 2. 품위손상등 위원의 직무를 수행하는데 부적합하다고 인정될 때

**제9조 (간사 및 서기)** ①위원회에 간사 및 서기 각 1인을 둔다.

- ② 간사는 문화정책과장이 되고, 서기는 문화행정담당이 된다.
- ③ 간사는 위원장의 명을 받아 위원회의 사무를 처리하고, 회의에 출석하여 발언할 수 있으며, 서기는 간사를 보조한다.

**제10조 (관계기관등에 대한 협조요청)** 위원회는 필요하다고 인정할 때에는 관계기관·단체 등에 대하여 자료 및 의견의 제출등 필요한 협조를 요청할 수 있다.

**제11조 (수당 및 여비)** 공무원이 아닌 위원에 대하여는 경기도위원회실비변상조례가 정하는 바에 따라 수당과 여비를 지급할 수 있다.

### 제 3 장 문화예술진흥 종합계획

**제12조 (계획수립)** ①제2조의 규정에 의하여 도지사는 경기도문화예술진흥중단기종합계획(이하 “문예진흥계획”이라 한다)을 수립, 문화예술사업의 단계별육성에 주력한다.

- ② 문예진흥계획에 포함하여야 할 사항은 다음 각호와 같다.
  - 1. 도의 문화예술진흥에 관한 기본목표와 방향의 제시
  - 2. 전통문화의 계승·발전과 지역문화 창달에 관한 계획
  - 3. 문화예술관련 시설의 정비·확충에 관한 계획
  - 4. 문화예술정보의 효율적 제공에 관한 계획
  - 5. 문화거리·테마박물관등 지역문화시설의 적정개발을 위한 계획
  - 6. 노인·어린이·청소년·장애인등을 위한 문화예술관련 시설의 확충에 관한 계획
  - 7. 국제문화예술교류 추진을 위한 계획
  - 8. 문화예술의 진흥을 위한 자원조달 방안의 강구
  - 9. 문화와 관광산업의 연계·발전에 관한 사항
  - 10. 기타 문화예술진흥에 필요한 시책의 강구

**제13조 (주민의 의견반영)** ①도지사는 문예진흥계획의 수립시 관련전문가나 당사자 및 주민의 의견을 충분히 반영하여야 하며 위원회의 심의를 받도록 한다.

- ② 도지사는 필요시 관계전문기관·단체에 문예진흥계획의 수립을 의뢰할 수 있다.

**제14조 (도정중점사업의 선정)** ①도지사는 문예진흥계획을 통하여 문화예술시책이 도정의 중점사업으로 선정·추진되도록 노력한다.

②도지사는 매년 문예진흥계획의 추진실적을 평가한다.

**제15조 (문예진흥구역의 지정)** 도지사는 지역문화예술의 진흥을 촉진시켜주는 종합적 문화 예술공간을 조성하기 위하여 일정한 지역을 문예진흥구역으로 지정, 집중 개발할 수 있다.

## 제 4 장 전문예술법인·단체의 지정·육성

**제16조 (전문예술법인·단체의 범위)** ①문화예술진흥법(이하\법\이라 한다)제10조의 규정에 의한 \전문예술법인\이라 함은 민법·상법·특별법에 의한 법인중에서 다음 각 호의 1에 해당하는 것을 말한다.

1. 무대예술공연장 운영법인
2. 극단·뮤지컬단·관현악단·무용단·합창단·오페라단·창극 단· 실내악단· 국악단·공 연기획단 또는 이와 유사한 예술단을 운영하는 법인
3. 전시행사의 개최를 주된 목적으로 하는 법인

②법 제10조의 규정에 의한 \전문예술단체\라 함은 제1항의 사업을 주된 목적으로 하는 법인이 아닌 단체를 말한다.

**제17조 (전문예술법인·단체의 지정·취소)** ①도지사는 문화예술진흥을 위하여 위원회의 심의를 거쳐 제16조의 규정에 의한 전문예술 법인·단체중 지원·육성이 필요한 법인·단체를 도지정 전문예술 법인·단체로 지정할 수 있다.

②<개정 2003.11.26><삭제 2006.6.30>

③도지사는 제1항의 규정에 의하여 지정받은 전문예술법인·단체가 허위 또는 부정한 방법으로 지정을 받거나, 예술활동 실적저조등 도 지정 전문예술법인·단체로서 부적합하다고 인정되는 경우에는 위원회의 심의를 거쳐 지정을 취소할 수 있다.

④전문예술법인·단체의 지정기준, 지정절차, 지정취소 및 관리에 필요한 세부사항은 규칙으로 정한다.

**제18조(전문예술법인·단체의 지원·육성)** ①도지사는 지정된 전문예술법인·단체에 대하여 예산의 범위 안에서 필요한 경비를 보조할 수 있으며, 문예진흥기금 등의 공모사업에 우선적으로 지원할 수 있다.

②경기도에서 설립한 문화예술 관련 법인의 공연·전시 시설운영자는 전문예술법인·단체가 공연 등을 위하여 해당 시설을 이용하는 경우 대관료 감면 또는 면제 혜택을 줄 수 있다.

③전문예술법인·단체의 정기·기획 공연 및 전시활동에 경기도가 후원함을 명시할 수 있으며, 이 경우 사전에 도지사의 승인을 받아야 한다.

## 제 5 장 경기문화재단

**제19조 (경기문화재단)** 문화예술의 진흥을 위한 사업과 활동을 지원하기 위하여 재단법인 경기문화재단(이하 “재단”이라 한다)을 둔다.

**제20조 (사업)** 재단은 제19조의 설립목적달성을 위하여 다음 각호의 사업을 시행한다.

1. 문화예술의 창작과 보급
2. 문화예술진흥을 위한 정책개발 및 자문
3. 도내 문화예술단체 및 활동의 지원
4. 도지정 테마박물관의 지원
5. 문화예술진흥을 위하여 도지사 또는 시장·군수가 위탁하는 사업
6. 국제문화교류센터의 운영
7. 기타 문화예술진흥을 위해 필요하다고 인정하는 사업

**제21조 (재원조성)** ① 재단은 제20조의 사업을 추진하기 위하여 도와 시·군 및 그 이외의 자로부터 출연을 받을 수 있다. 다만, 시·군 및 그 이외의 자로부터 출연을 받을 시에는 도의회의 동의를 얻어야 한다.

② 재단은 제1항에 의한 출연금의 운용 및 관리를 위하여 따로 계정을 설정하여 성실히 관리하여야 한다.

**제22조 (운영경비)** 재단의 운영경비는 출연금운용의 수익금과 기타수입금으로 충당한다.

**제23조 (공유재산의 대부등)** 지방자치단체는 재단의 설립과 운영을 위하여 필요한 때에는 지방재정법이 정하는 바에 따라 재단에 공유재산을 대부하거나 사용·허가할 수 있다.

**제24조 (업무지도)** 도지사는 필요한 경우에 재단의 업무·회계 및 재산등에 관한 사항을 보고하게 하거나 소속공무원으로 하여금 검사하게 할 수 있다.

## 제 6 장 기 타

**제25조 (시행규칙)** 이 조례의 시행에 관하여 필요한 사항은 규칙으로 정한다.

부 칙<1996·10·7>

①(시행일) 이 조례는 공포한 날부터 시행한다. 다만, 제12조의 규정은 1997년 1월 1일부터 시행한다.

②(문화예술진흥위원회 위원의 위촉등에 관한 경과조치) 이 조례 시행당시 종전의 경기도 문화예술진흥위원회조례 제2조의 규정에 의하여 문화예술진흥위원회 위원으로 위촉받은 자는 이 조례에 의하여 위촉받은 것으로 보며, 임기는 종전의 조례에 의하여 위촉된 기간으로 한다.



- ③(폐지조례) 경기도문화예술진흥위원회조례는 이 조례의 시행과 동시에 폐지하며, 경기도 문화예술진흥기금조성운영조례는 제19조의 재단이 설립된 날부터 3월이 경과된 날에 폐지하고, 동조례에 의하여 조성된 기금은 제21조제1항의 기금에 귀속한다.

부 칙<1998·11·9>

이 조례는 공포한 날부터 시행한다.

부 칙<2000·2·16>

제1조(시행일) 이 조례는 공포한 날부터 시행한다.

제2조 생략

부 칙<2003·3·3>

①(시행일) 이 조례는 공포한 날부터 시행한다.

②(출연등에 관한 경과조치) 이 조례 시행당시 종전 조례 제21조의 규정에 의하여 조성된 경기문화육성기금은 이 조례에 의하여 조성되는 출연금으로 본다.

부 칙<2003·11·26>

이 조례는 공포한 날부터 시행한다.

부 칙 <2006.6.30>

①(시행일) 이 조례는 공포한 날부터 시행한다.

②(전문예술법인·단체 지정 등에 관한 경과 조치) 이 조례 시행당시 종전 조례 제17조제1항의 규정에 의하여 지정 받은 전문예술 법인·단체에 대하여는 이 조례에 의하여 지정 받은 것으로 본다.

제정 1997. 3. 6 정관제 1호

개정 2007. 1. 31 정관제20호

### 제1장 총 칙

**제1조 (명칭)** 이 법인은 “재단법인 경기문화재단”(이하 “재단”이라 한다)이라 칭하며, 영문은 Gyeong Gi Cultural Foundation (약칭 “GGCF”)으로 표기 한다.

**제2조 (사무소 및 분사무소의 소재지)** ①재단의 사무소는 경기도 수원시 팔달구 인계동 1116의 1번지에 둔다.

②재단의 분사무소는 다음 각 호에 둔다.

1. 경기도 수원시 팔달구 인계동 1116-1(기전문화재연구원)

**제3조 (목적)** 재단은 경기도(이하“도”라 한다)의 역사와 전통의 계승과 지방문화예술의 진흥을 통해 도의 정체성을 확립하고, 국제문화교류 사업을 통해 국가간의 상호 이해와 협력의 기틀을 마련함을 그 목적으로 한다.

**제4조 (사업)** 재단은 다음 각 호의 사업을 수행한다.

1. 역사·문화유산의 발굴·보존·현대화
2. 문화예술의 창작·보급지원과 환경조성
3. 문화예술 정책개발, 교육 및 연수
4. 문화예술 활동에 대한 상담 및 지원
5. 문화예술 정보화 및 홍보
6. 국제문화예술 교류
7. 창의적인 예술인 육성
8. 지방향토사 연구
9. 정부 및 지방자치단체장의 위탁사무
10. 기타 재단이사장이 목적사업의 수행을 위하여 필요하다고 인정하는 사업

**제5조 (수익사업)** 재단은 사업수행에 따르는 재원의 조달을 위하여 필요한 때에는 그 본질에 위배되지 않는 범위내에서 수익사업을 할 수 있다.

## 제2장 임 원

제6조 (임원) ①재단에 다음의 임원을 둔다.

1. 이사장 1인
2. 대표이사 1인
3. 이사 20인 이내 (이사장, 대표이사 포함)
4. 감사 2인

②대표이사를 제외한 모든 임원은 비상근으로 한다.

제7조 (이사장) ①이사장은 도지사가 된다.

②이사장은 이사회를 소집하고 그 의장이 된다.

제8조 (대표이사) ①대표이사는 이사장의 제청으로 이사회 의결을 거쳐 이사장이 임명한다.

②대표이사는 재단을 대표하고 업무를 통할하며, 이사장이 부득이한 사정으로 직무를 수행할 수 없을 경우 그 직무를 대행한다.

제9조 (이사) ①이사는 당연직 이사와 선임직 이사로 구분한다.

②다음 각호의 자는 당연직 이사로 한다.

1. 도지사
2. 도 문화관광국장
3. 도 박물관장
4. 경기도문화의전당 사장
5. 도의회 문화여성공보위원회 소속 도의원 2인
6. 한국예총 경기도연합회장
7. 전국문화원연합회 경기도지회장

③선임직 이사는 관련분야의 전문가 중에서 이사회 선임에 의하여 이사장이 위촉한다.

④이사는 이사회에 출석하여 재단의 업무에 관한 사항을 심의의결하며, 이사회 또는 이사장으로 부터 위임받은 사항을 처리한다.

제10조 (감사) ①감사는 이사회에서 선임한 1인과, 도의 문화정책과장이 된다.

②감사는 다음 각호의 직무를 수행한다.

1. 재단 재산상황의 감사
2. 재단의 운영과 그 업무에 관한 사항 감사
3. 제1호 및 제2호의 감사결과 부정 또는 부당한 점이 있음을 발견한 때 이사회에 그 시정을 요구하거나 도지사에게 보고
4. 제3호의 보고를 위하여 필요한 때 이사회 소집을 요구

## 5. 이사회에 출석하여 의견 개진

**제11조 (임원의 임기)** ①선임직 이사(대표이사 포함)와 선임직 감사의 임기는 2년으로 하되 연임할 수 있다.

②당연직 이사와 감사의 임기는 그 직을 상실할 때 만료되며, 후임자가 승계한다.

③선임된 임원중에서 결원이 생긴 때에는 그 후임자는 2월 이내에 선임하여야 한다. 이 경우 보선된 임원의 임기는 전임자의 잔여기간으로 한다. 다만, 잔여 임기가 6월 미만인 경우에는 보선하지 아니할 수 있다.

④선임직 이사 추가 선임의 경우 임기는 기 위촉한 선임직 이사의 임기 만료일과 같이 한다.

**제12조 (임원의 해임)** ①이사회는 다음 각호의 1에 해당하는 임원이 있을 경우에는 재적이사 3분의 2이상의 찬성으로 당해 임원을 해임할 수 있다.

1. 고의 또는 과실로 재단의 명예를 훼손 하거나 재단의 목적에 위배되는 행위를 하였을 때

2. 기타 사유로 인하여 업무를 수행할 수 없게 되었을 때

②이사회는 특별한 사유가 없는 한 전항 각호의 사유로 해임된 자를 임원으로 다시 선임할 수 없다.

**제13조 (임원의 선임제한)** 다른 법인의 임원을 겸하고 있는 이사는 이사 정수의 과반수를 초과하여 선임할 수 없다.

## 제3장 이 사 회

**제14조 (구성)** ① 재단의 최고 의결기구로 이사회를 둔다.

②이사회는 이사장, 대표이사, 이사로 구성하며 이사장이 의장이 된다.

**제15조 (회의)** ① 이사회는 정기이사회와 임시이사회로 구분한다.

②정기이사회는 연1회, 임시이사회는 다음 각 호에 해당할 때 소집한다.

1. 이사장이 필요하다고 인정할 때

2. 재적이사 과반수 이상이 회의의 목적을 제시하며 소집을 요구할 때

3. 제10조제2항제4호의 규정에 의하여 감사가 소집을 요구할 때

③이사장은 전항 제2호 및 제3호의 경우에는 그 소집 요구일로부터 10일 이내에 임시이사회를 소집하여야 한다.

④이사회를 소집하고자 할 때에는 일시, 장소, 안건등을 명시하여 적어도 회의 5일전에 도달할 수 있도록 각 이사에게 통지하여야 한다. 다만, 긴급을 요하는 사항에 대하여는 예외로 할 수 있다.

**제16조 (의결 정족수등)** ①이사회는 재적이사 과반수의 출석으로 성립하고 출석이사 과반수의 찬성으로 의결 한다.

② 이사장도 표결권을 가지며, 가부 동수인 경우에는 부결된 것으로 본다.

**제17조 (기능)** 이사회는 다음 각호의 사항을 심의·의결한다.

1. 재단의 예산, 결산, 차입금 및 재산의 취득, 처분과 관리에 관한 사항
2. 재단의 사업계획에 관한 사항
3. 정관의 개정에 관한 사항
4. 재단의 해산에 관한 사항
5. 임원의 선출 및 해임에 관한 사항
6. 수익사업에 관한 사항
7. 법령이나 정관에 의하여 그 권한에 속하는 사항
8. 기타 이사장이 부의하는 사항

**제18조 (의결제척사유)** 이사는 다음 각호의 1에 해당하는 사유가 있을 때에는 그 의결에 참여하지 못한다.

1. 임원의 취임 및 해임 의결에 있어 자신에 관한 사항
2. 금전 및 재산의 수수를 수반하는 사항으로서 이사 자신과 재단의 이해가 관계되는 사항

**제19조 (회의록)** 재단은 이사회 의사진행 및 의결사항을 기재한 회의록을 작성하고, 출석 이사 2인과 감사가 기명날인 하여 보관하여야 한다.

## 제4장 재단자문위원회

**제20조 (설치)** 재단의 목적사업 수행에 필요한 자문을 위하여 재단자문위원회를 설치한다.

**제21조 (구성 및 운영)** 재단자문위원회의 구성 및 운영등에 관한 사항은 별도의 규정으로 정한다.

## 제5장 재산 및 회계

**제22조 (재산)** ① 재단의 재산은 기본재산과 운영재산으로 구분한다.

- ② 기본재산은 재단의 설립 및 자본의 증식을 위해 도, 시·군 및 그외의 출연으로 조성한 재산과 이사회에서 기본재산으로 정한 재산으로 한다.
- ③ 운영재산은 기본재산의 운용에 따른 수익금과 기타 수입금으로 한다.
- ④ 재단은 기본재산의 안정적 유지를 위하여 매년 당기순이익의 10퍼센트 이상을 기본재산으로 적립 하여야 한다.
- ⑤ 재단의 기본재산은 [별지1]과 같다.
- ⑥ 재산은 그 목록을 작성하여 부동산의 경우에는 등기부등본, 예금의 경우에는 잔액증명서를 첨부하여 제27조에 의한 결산서에 포함하여야 한다.

**제23조 (운영재원)** ①재단의 사업 및 일반운영에 필요한 경비는 운영재산과 외부 기부금, 위탁사업수익금 등으로 충당한다.

②매 회계연도 운영재원 확보를 위하여 필요한 경우에는 익익년도까지 발생할 운영재산 수입의 범위내에서 기본재산을 일반회계 운영재원으로 전용할 수 있다. 이 경우 전용한 기본재산은 매 회계연도 잉여금으로 우선 충당하여야 한다.

③제1항의 시행에 관하여 필요한 사항은 별도의 규정으로 정한다.

**제24조 (회계연도)** 재단의 회계연도는 1월 1일부터 12월 31일까지로 한다.

**제25조 (재산의 관리)** 재단의 기본재산을 매도·증여·임대·교환 또는 담보 등으로 제공하거나 의무의 부담, 권리의 포기를 하고자 할 때에는 이사회의 의결과 도지사의 승인을 받아야 한다.

**제26조 (사업계획등의 작성)** ①재단 대표이사는 매년도 사업계획기금운용계획 및 세입세출예산서를 작성하여 회계연도 개시 전까지 이사회의 의결을 거쳐 도지사에게 제출하여 승인을 받아야 한다.

②제1항의 제출 사항을 변경하고자 하는 때에도 또한 같다.

**제27조 (결산서등의 제출)** ①재단 대표이사는 매년도 사업실적 및 수지결산서를 작성하여 회계연도 종료후 2월 이내에 도지사에게 보고하여야 한다.

②1항의 규정에 의한 결산서에는 감사의 의견서를 첨부하여야 한다.

**제28조 (잉여금의 처리)** 매 회계연도의 잉여금은 다음연도에 이월 사용하는 것을 제외하고는 이를 기본재산에 편입 하거나 이사회의 의결에 의하여 다음연도의 목적사업에 사용한다.

**제29조 (임원의 보수)** 상임이사를 제외한 재단 임원에 대하여는 보수를 지급하지 아니한다. 다만, 상임이사가 아닌 임원에 대하여는 별도 규정에 의한 회의출석수당과 여비등 실비를 지급할 수 있다.

**제30조 (감사의 실시)** 감사는 회계등 재단운영 사항에 대한 감사를 연1회 이상 실시하여야 한다.

## 제6장 사 무 처

**제31조 (사무처)** ①대표이사의 지시를 받아 재단의 업무를 처리하기 위하여 재단 사무처(이하 “사무처”라 한다)를 둔다.

②사무처의 조직과 운영등에 관한 사항은 별도의 규정으로 정한다.

**제32조 (사무처의 조직등)** 사무처의 조직, 분장업무 및 직원의 임면과 보수, 복무에 관한 사항은 별도의 규정으로 정한다.

## 제7장 기전문화재연구원

제33조 (기전문화재연구원) 문화재 발굴 및 그 관련사업을 위해 재단부설 기전문화재연구원(이하“기문원”이라 한다)을 둔다.

제34조 (조직등) 기문원의 조직, 인원, 업무분장, 직원의 임면과 보수, 복무에 관하여는 별도의 운영규정으로 정한다.

## 제9장 보 칙

제35조 (정관의 변경) 재단의 정관을 변경하고자 할 때에는 이사회에서 재적이사 3분의 2 이상의 찬성으로 의결하고 도지사의 허가를 받아야 한다.

제36조 (해산) 재단을 해산하고자 할 때에는 이사회에서 재적이사 3분의 2이상의 찬성으로 의결하고 도지사의 허가를 받아야 한다.

제37조 (잔여재산의 귀속등) 재단이 해산한 때의 잔여재산은 도에 귀속된다. 이 경우 도지사는 잔여인력에 대하여 경력과 능력등을 고려하여 특별임용등 취업에 필요한 조치를 취하여야 한다.

제38조 (시행규정) ①이 정관의 시행에 필요한 규정은 이사회 의결을 거쳐 이사장이 시행 한다.

② 다만, 제23조제3항과 제32조에 관한 규정은 이사회 의결과 도지사의 승인을 받아 이사장이 시행한다. 이를 변경 하고자 할 때에도 또한 같다.

## 부 칙

제1조 (시행일) 이 정관은 재단의 법인설립 등기일 부터 시행한다. 다만, 재단설립 준비에 관한 사항은 이 정관 시행전이라도 이 정관의 규정을 적용할 수 있다.

제2조 (경과조치) ①재단 설립연도에 속하는 회계연도에는 기본 재산에서 필수경비를 지출할 수 있다. 이 경우 필수경비로 지출된 기본재산은 매 회계연도 잉여금에서 우선 충당 되어야 한다.

② 재단의 초대 임원의 선임 및 사무처 직원의 임용은 도지사가 한다.

제3조 (설립자) 재단의 설립은 도지사가 하며, 이 정관을 작성하고 기명날인 한다.

1997 년 3 월 6일  
설립발기인 경 기 도 지 사 이 인 제

부 칙(2007. 1. 31)

이 정관은 이사회 의결을 거쳐 경기도지사의 승인을 받은 날부터 시행한다.

### 제3절 주요연혁

년도	일 자	내 용	비고
1995	10. 5	<ul style="list-style-type: none"> <li>• 설립동기 : 15대 중점정책→50대 중점사업으로 선정</li> <li>• 설립근거 : 문화예술진흥법제3조, 민법제32조, 경기도 문화예술진흥조례제19조</li> </ul>	
	11. 30	• 도 행정쇄신위원회 연구용역보고	
	12. 18	• 공청회 개최	
1996	5. 16	• 제1차 토론회 개최	
	7. 23	• 도 조례규칙심의회 제1차 심의	
	10. 7	• 경기문화재단설립에 관한 조례제정 공포	
	12. 17	• 도 조례규칙심의회 제2차 심의	
1997	1. 31	• 도 행정쇄신위원회 문화분과위원회 심의	
	2. 14	• 제2차 토론회 개최	
	3. 6	• 경기문화재단 정관제정	
	4. 1	<ul style="list-style-type: none"> <li>• 직제 및 정원규정 제정</li> <li>- 직제 : 사무총장, 총무부, 기획조정실(문화부, 예술부, 국제부, 사업부)</li> <li>- 정원 : 20명(일반직10, 전문직8, 기능직2)</li> </ul>	
		• 이사회구성	
	4. 30	• 법인설립 등기	
	7. 3	<ul style="list-style-type: none"> <li>• 경기문화재단 출범</li> <li>(이사장 : 임수복 도행정부지사, 초대총장 : 장석인 사무총장)</li> </ul>	
	12. 31	<ul style="list-style-type: none"> <li>• 직제 및 정원규정 제정</li> <li>- 직제 : 사무총장, 총무처(총무부), 문예진흥실(기획부, 문화부, 예술부, 국제부)</li> </ul>	
1998	2. 27	• 계간"경기문화예술발행규정" 제정	
	9. 22	• 제2대총장 : 양인석 사무총장 취임	
	12. 12	<ul style="list-style-type: none"> <li>• 기전매장문화재연구원운영규정제정</li> <li>- 직제 : 원장, 상임지도위원, 연구실장(발굴1팀, 발굴2팀, 유물정리팀, 행정지원팀)</li> <li>- 정원 : 11명(일반직2, 연구직9)</li> </ul>	
		• 재단부설 기전매장문화재연구원 설립	
1999	4. 1	• 재단부설 기전매장문화재연구원 설립	



년도	일 자	내 용	비고
1999	5. 7	• 계간지 호명 "기전문화예술"로 변경	
	10. 1	• 직제 및 정원규정 개정 - 정원 : 21명(일반직10, 전문직9, 기능직2) -전문직 1명 증원	
		• 기전매장문화재연구원운영규정개정 - 정원 : 12명(연구직9, 일반직2, 기능직1) - 행정지원 1명 증원	
2000	1.21	• 제3대 백성운 이사장 취임	
	3. 27	• 재단 이사장을 도 행정부지사 → 경기도지사	
		• 제4대 임창렬 이사장 취임	
		• 기전매장문화재연구원 → 기전문화재연구원으로 명칭 변경	
		• 직제 및 정원규정 개정 - 직제 조정 · 총무처를 기획조정실(기획부, 총무부, 문화홍보부)로 개편 · 문예진흥실에 문화부, 예술부를 둠 · 기문원에 연구실과 행정지원팀체제로 전환(상임지도 위원제 폐지) - 정원 조정 : 총33명(일반직12, 전문직10, 연구직8, 기능직3) · 사무총장(1), 기조실14(기획부5, 총무부5, 문화홍보부4) · 문예진흥실 7(문화부4, 예술부3) · 기전문화재연구원11(연구실8, 행정지원팀3)	
	7. 13	• 제3대총장 : 홍기현 사무총장 취임	
	7. 21	• 직제 및 정원규정 개정 - 정원 : 총32명(전문직 1명 감원)	
2001	4. 3	• 직제 및 정원규정 개정 - 정원 : 33명(기능직 1명 증원)	
	6. 29	• 재단 현청사로 이전 - 사 무 소 : 수원시 장안구 장안동 2의 6 →수원시 팔달구 인계동 1116-1 - 분사무소 : 기전문화재연구원	
	7. 30	• 직제 및 정원조정 - 직제개편 : 문화홍보부 → 문화사업부 - 정원조정 : 33명 → 38명 (사무총장, 기획부6, 총무팀8, 문화사업부6, 문화·예술부6, 기문원11) - 조직을 팀제로 개편	

년도	일 자	내 용	비고
2002	4. 2	• 『기전문화대학』설립에 관한 규정 제정	
	6. 14	• 재단기 및 심볼마크에 관한 규정 제정	
		• 직제 및 정원규정 개정 - 기구 : 2실(4팀) 1원(1팀, 1실) 1대학(3팀) - 정원조정 : 38명 → 46명 (사무총장, 기획팀7, 총무팀8, 문화예술팀6, 문화사업팀4, 기문원11, 기전대학9) - 조직을 팀제로 전면 개편	
		• 손학규 제5대 이사장(경기도지사) 취임	
	9. 12	• 정관개정(직위변경 : 사무총장 → 대표이사)	
9. 13	• 송태호 대표이사 취임		
2003	1. 4	• 정관개정 - 기전문화대학 주요 수행사업 개정 - 정관 제37조	
		• 기전문화대학 운영규정 제정	
	3. 7	• 직제 및 정원규정 개정 - 기 구 : 2실(4팀) 1원(1팀, 1실) 1대학(2팀) · 기획조정실 : 기 획 팀 → 기획협력팀 · 문예진흥실 : 문화예술팀 → 문예진흥팀 · 기전문화대학 : 학사관리팀 → 교육기획팀, 출판관리팀 → 미디어팀, 초빙교수팀(폐지) - 정원조정 : 45명 → 49명으로 조정 · 증원 : 9명(전문직8, 연구직1), 감원 : 5명(일반직5)	
		• 직제 및 정원규정 개정 - 북부사무소 분리 - 변 경 : 2실(4팀1소) 1원(1팀, 1실) 1대학(2팀) ※ 문예진흥실에 문예진흥팀, 문화사업팀, 북부사무소를 둠.	
		• 직제 및 정원규정 개정 - 정원조정 : 49명 → 50명(대표이사를 정원에 포함시킴) · 임명직1, 일반직 14, 전문직20, 연구직9, 기능직 7	
12.30	• 정관개정 - 재단 영문로고 변경(정관 제1조) · "Kyonggi Cultural Foundation" → "Gyeonggi Cultural Foundation" · 약칭 변경 : "KCF" → "GCF"		

년도	일 자	내 용	비고
2004	1. 8	<ul style="list-style-type: none"> <li>• 직제 및 정원규정 개정               <ul style="list-style-type: none"> <li>- 각 직제에 대한 특성을 고려하여 유사 직제를 통·폐합                   <ul style="list-style-type: none"> <li>· 일반직 및 기능직 → 행정직</li> <li>· 기문원의 연구원 및 촉탁연구원 → 연구직</li> <li>· 계약직, 일용직, 도위탁 계약직 → 위촉직</li> </ul> </li> <li>- 기문원의 연구원을 정원에서 제외 (사업확장에 따른 인원변동 탄력적 운영)</li> <li>- 정원조정 : 50명→46명으로 조정                   <ul style="list-style-type: none"> <li>· 임명직1, 행정직20, 전문직25</li> </ul> </li> </ul> </li> </ul>	
		<ul style="list-style-type: none"> <li>• 재단 취업규정 제정               <ul style="list-style-type: none"> <li>- 취업규정을 근로기준법과 기타 관계법령을 바탕으로 제정                   <ul style="list-style-type: none"> <li>· 인사평가제도 개선[목표관리제: MBO 시스템 도입]</li> <li>· 임금산정에 '호봉제' 폐지 : 직무성과에 따른 '연봉제' 도입</li> <li>· 남녀평등, 노사협의회, 성희롱 예방 등 근로기준법에 적용된 사항을 도입 규정함</li> </ul> </li> </ul> </li> </ul>	
	2. 26	<ul style="list-style-type: none"> <li>• 직제 및 정원규정 개정               <ul style="list-style-type: none"> <li>- 임명직에 대한 구분 신설, 정원의 채용인원에 대한 상한선을 둠</li> <li>- 각종 위원회에 대해 정의하고 불필요한 부설기관 운영규정 폐지</li> </ul> </li> </ul>	
		<ul style="list-style-type: none"> <li>• 용역사업운영규정 개정               <ul style="list-style-type: none"> <li>- 수탁료 감면률 개선                   <ul style="list-style-type: none"> <li>· 경기도로부터 수탁한 사업은 50%이내에서 감면 단, 경기도가 직접인력을 파견한 경우 30%이내에서 감면</li> </ul> </li> <li>- 수탁요율 개선                   <ul style="list-style-type: none"> <li>· 수탁 계약금액의 구간단위의 범위 확대 : 1억원→5억원</li> </ul> </li> </ul> </li> </ul>	
		<ul style="list-style-type: none"> <li>• 기전문화재연구원 연구직운영규정 제정               <ul style="list-style-type: none"> <li>- 연구직 채용자격기준, 채용방법, 계약, 연봉지급 기준을 정함</li> </ul> </li> </ul>	
	6. 24	<ul style="list-style-type: none"> <li>• 취업규정 개정               <ul style="list-style-type: none"> <li>- 근로기준법 개정(2004. 7. 1)에 따라 재단 취업규정 개정                   <ul style="list-style-type: none"> <li>· 1주간 법정근로시간 : 44시간→40시간</li> <li>· 월차유급휴가 폐지, 8할이상 출근시 15일 연차유급휴가 부여</li> <li>· 연차휴가사용촉진 신설</li> <li>· 유급생리휴가 무급화, 신규채용 제한연령 폐지</li> </ul> </li> </ul> </li> </ul>	

년도	일 자	내 용	비고
2004	9. 10	<ul style="list-style-type: none"> <li>• 송태호 대표이사 연임</li> <li>- 선임기간 : 2004. 9. 13~2006. 9.12</li> </ul>	
		<ul style="list-style-type: none"> <li>• 정관개정</li> <li>- 세계평화축전사무처 소재지를 재단 분사무소로 추가 등재</li> <li>· 수원시 영통구 이의동 741번지(現)</li> </ul>	
	12.20	<ul style="list-style-type: none"> <li>• 문예진흥지원금 운용 및 관리에 관한 규정 개정</li> <li>- 2005년도 문예진흥지원금 공모지원제도에 개편에 따라 관련 규정 개정</li> <li>- 각종 관련 서식을 현행 '규정'에서 '규칙'으로 조정</li> </ul>	
2005	2.23	<ul style="list-style-type: none"> <li>• 정관 개정</li> <li>- 기전문화재연구원 재단 사옥 이주에 따른 분사무소 주소 삭제</li> <li>· 당초 : 경기도 수원시 장안구 장안동 2-6번지 →삭제</li> <li>- 세계평화축전 사무처 사무실 이전에 따른 분사무소 변경</li> <li>· 당초 : 경기도 수원시 팔달구 우만동 산 228번지</li> <li>· 변경 : 경기도 수원시 영통구 이의동 741번지</li> </ul>	
		<ul style="list-style-type: none"> <li>• 직제 및 정원규정 개정</li> <li>- 문예진흥실내 팀명 변경 및 업무분장 재정비</li> <li>· 문예진흥팀→예술진흥팀</li> <li>- 기문원이 재단 사옥에 통합됨에 따라 행정을 일원화시키고, '전통문화실'을 신설하여 전통문화사업을 추진토록함.</li> <li>· 기문원 관리팀 폐지</li> <li>· 기문원 연구실 →조사연구실, 전통문화실</li> <li>※ 조사연구실 내 '행정지원' 업무 신설</li> <li>- 각 실·팀별로 나뉘어져 있는 정원표를 통합·조정</li> </ul>	
		<ul style="list-style-type: none"> <li>• 취업규정 개정</li> <li>- 재단 부설기관장의 경우 근무상한연령의 제한을 두지 않음.</li> </ul>	
		<ul style="list-style-type: none"> <li>• 연봉제 운영규정 개정</li> <li>- 행정직 3급 이하 직원에서 적용되는 포괄임금제하에서의 초과근무수당 제외 시간을 주40시간에 맞추어 40시간을 초과하는 경우 지급토록 개정</li> <li>· 포괄임금제하 초과근무수당 제외시간 : 50시간→40시간</li> </ul>	

년도	일 자	내 용	비고
2005		<ul style="list-style-type: none"> <li>• 재무회계규정 개정               <ul style="list-style-type: none"> <li>- 수입이 확정된 경우에 한정하여, 재단 예산 성립(추가경정예산 편성)전에 발생한 예산을 편성하여 집행 할 수 있도록 개정                   <ul style="list-style-type: none"> <li>· “성립 전 예산” 조항 추가</li> </ul> </li> </ul> </li> </ul>	
		<ul style="list-style-type: none"> <li>• 위촉직운영규정 개정               <ul style="list-style-type: none"> <li>- 위촉직 연봉지급기준표 부가급여 항목상의 ‘상여금’ 을 ‘기본연봉’에 포함하도록 수정함.</li> <li>- 위촉직 채용자격 기준을 전문계약직 공무원 자격기준을 고려하여 새롭게 정함.</li> </ul> </li> </ul>	
	12.14	<ul style="list-style-type: none"> <li>• 용역사업운영규정 개정               <ul style="list-style-type: none"> <li>- 기존 수탁요율을 수탁사업비의 10%이내에서 30% 이내로 확대하고, 수탁사업 수행에 필요한 인건비를 수탁료 범위내에서 지급하도록 개정                   <ul style="list-style-type: none"> <li>· 기존 수탁료율 : 10%→30%</li> <li>· 인건비 지급 : 수탁사업비(실행예산)→ 수탁료 범위내</li> <li>※ 재단 수입 · 지출예산에 ‘위탁인건비’ 편성 집행</li> <li>· 수탁료 징수시기 : 사업종료 후→협약 체결직후</li> <li>· 수탁료 조건표 : 삭제</li> </ul> </li> </ul> </li> </ul>	
		<ul style="list-style-type: none"> <li>• 위촉직운영규정 개정               <ul style="list-style-type: none"> <li>- 위촉직 최소 승진대상 연수 조정                   <ul style="list-style-type: none"> <li>· 위촉직 1~2급 : 5년→4년</li> <li>· 위촉직 3~4급 : 5년→3년</li> </ul> </li> </ul> </li> </ul>	
		<ul style="list-style-type: none"> <li>• 재단 제안제도운영규정 제정               <ul style="list-style-type: none"> <li>- 제안의 종류, 자격, 범위, 절차, 심의, 평가지표, 포상에 관한 사항을 규정으로 제정함.</li> </ul> </li> </ul>	
2006	2.23	<ul style="list-style-type: none"> <li>• 정관 개정               <ul style="list-style-type: none"> <li>- 재단 부설 기전문화재연구원이 재단 건물로 이전함에 따른 분사무소 주소지 추가                   <ul style="list-style-type: none"> <li>· 경기도 수원시 팔달구 인계동 1116-1(기전문화재연구원)</li> </ul> </li> <li>- 세계 평화축전 사무소 주소 변경                   <ul style="list-style-type: none"> <li>· 당초 : 경기도 수원시 영통구 이의동 741번지 (세계평축사무처)</li> <li>· 변경 : 경기도 파주시 문산읍 마정리 618-13 (평화누리운영팀)</li> </ul> </li> </ul> </li> </ul>	

년도	일 자	내 용	비고
2006		<ul style="list-style-type: none"> <li>재무회계규정 개정               <ul style="list-style-type: none"> <li>계약시에 준용하던 국가를 당사자로 하는 계약에 관한 법령을 지방자치단체를 당사자로 하는 법령 및 지방계약법을 준용토록 개정</li> </ul> </li> </ul>	
	8.17	<ul style="list-style-type: none"> <li>이금희 대표이사 임명동의(안) 이사회 의결               <ul style="list-style-type: none"> <li>재단 설립이후 최초 공개모집에 의해 대표이사 인선위원회에서 선임한 이금희 대표이사 임명동의(안) 이사회 의결 (제47차 이사회)</li> </ul> </li> </ul>	
	9.1	<ul style="list-style-type: none"> <li>2006. 9. 1 : 이금희 대표이사 취임(임기 2년)</li> </ul>	
	9.22	<ul style="list-style-type: none"> <li>2007년 문화예술진흥지원금 정기공모지원사업 신청안내 공고               <ul style="list-style-type: none"> <li>기존 연1회 정기공모지원사업을 두차례로 나누어 제1차 공모를 9.22일 공고하고 2007년 지원신청사업을 접수함</li> <li>공고기간 : 2006. 9. 22 ~ 10.21 (30일간)</li> <li>접수기간 : 2006. 10. 9 ~ 10.21 (18일간)</li> </ul> </li> </ul>	
	10.26	<ul style="list-style-type: none"> <li>재단 운영 효율화를 위한 테스크포스팀 구성               <ul style="list-style-type: none"> <li>구성인원 : 전종덕 기획조정실장외 10명</li> <li>· 행정직 : 4명</li> <li>· 전문직 : 5명</li> <li>· 연구직 : 1명</li> <li>· 위촉직 : 1명</li> <li>구성기간 : 2006. 10. 26 ~ 2007. 2. 28</li> </ul> </li> </ul>	
	12.27	<ul style="list-style-type: none"> <li>이금희 대표이사 사임</li> </ul>	

## 제4절 기구 및 정원현황

### 1. 기구

1본부(6팀), 1원(2실)

【그림 4-1】 경기문화재단 조직도

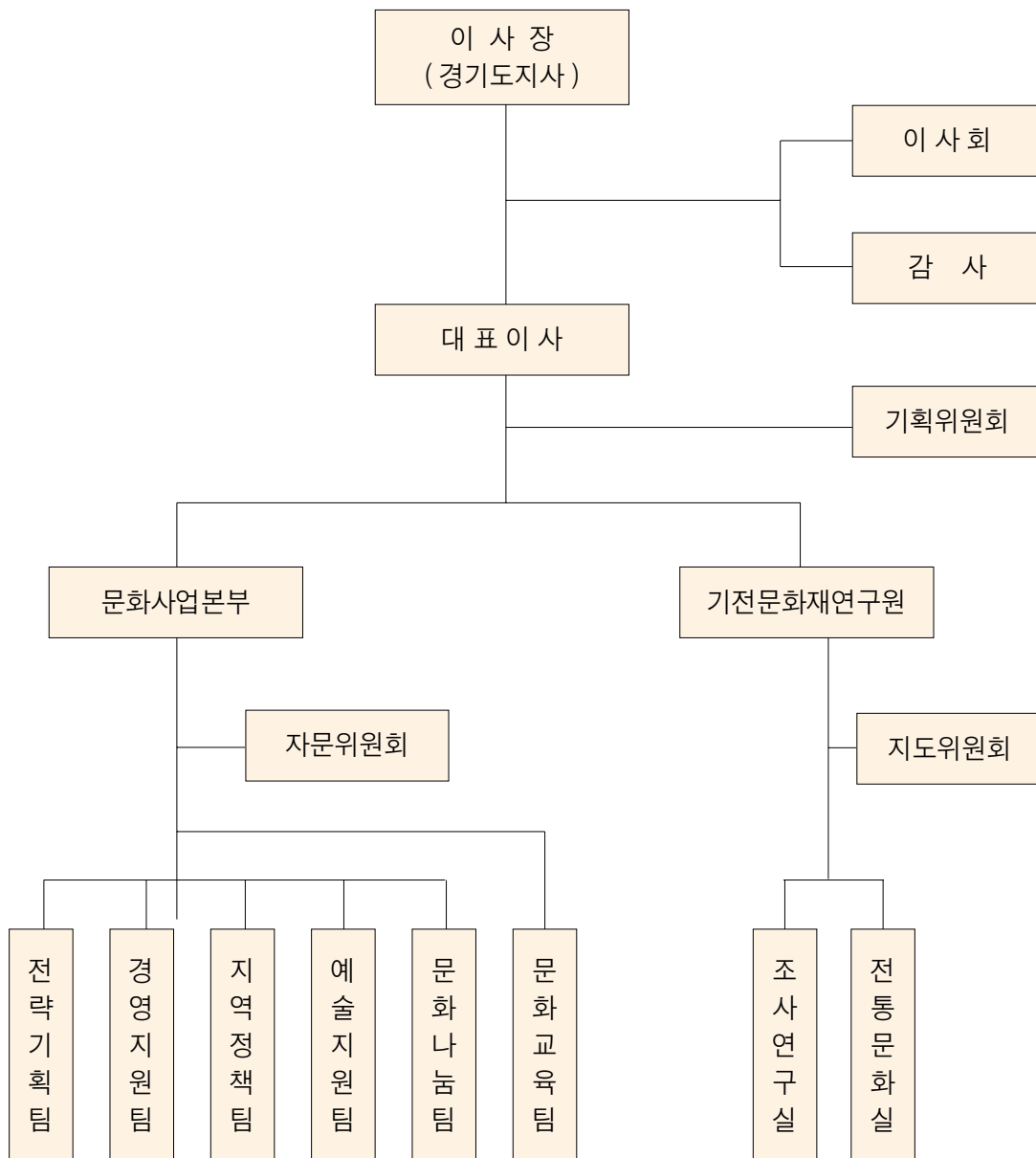

## 2. 정원현황

46명(임명직1, 행정직20, 전문직25)

(2006. 12. 31 현재)

직 제		정 원					
계		46명					
임명직	소계	대 표 이 사					
	1명	1					
행정직	소계	1급	2급	3급	4급	5급	6급
	20명	1	3	4	5	4	3
전문직	소계	전문직 가급		전문직 나급	전문직 다급		전문직 라급
	25명	3		7	7		8



### 1. 사옥개요

- 준공일 : 1993. 09. 14
- 규모 : 지하2층, 지상9층, 옥탑1층
- 면적 : 연건평 : 14,744.7 m<sup>2</sup>(4,460평)
  - 재단사용(3,002.02평), 임대(1,457.98평), 전체면적의 32.69% 임대
    - 대지면적 : 4,530.1 m<sup>2</sup>(1,370평)
    - 건축면적 : 1,871.06m<sup>2</sup>(566평)
    - 조경면적 : 232평(17%) 법정(15%)
- 건축물
  - 구조 : 철근콘크리트조(외부:화강석버너)
  - 건폐율 : 41.3% (용적율 241.89%)
  - 지목 및 용도 : 대지(일반상업지역, 2종미관지구, 방화지구)
  - 주차시설 : 130대(옥외 59, 지하71) 법정 125대

### 2. 임대현황

- 업체수: 17개 업체
  - 금융2, 여행사1, 언론2, 문화단체3, 회계사2, 꽃집1, 기획사1, 감정평가사1, 서비스2, 관공서1, 업무용1
  - 무상임대(4개소) : 예총 경기도연합회, 문화원 경기도지회, 민예총 경기도지회, 경기언론인 클럽
- 총임대면적 : 1,853.03평(전체면적의 41.55 %) 재단사용 : 2,606.97평
- 임대현황 : 1,457.98평 (공실: 395.05평)
- 임대수입 : 412,373천원/연간
  - 임대보증금 : 2,032,900천원 × 5%(예치금리) = 101,645천원/연간
  - 임대료(월세) : 310,728천원/연간

## 제6절 이사 및 감사현황

(2006. 12.31 현재)

직책	소속·직위	성명	소속 및 경력
이사장	경기도지사	김문수	국회의원
대표이사	경기문화재단	공석	
당연직이사	경기도의회 문화공보위원	방영기	성남예총회장 중앙대국악교육대학원 겸임교수
"	경기도의회 문화공보위원	유영근	김포문화원 사무국장 향토조사 사료위원회 사무국장
"	전국문화원연합회 도지회장	남선우	성남문화원 원장 성남문화재단 이사
"	한국예총 도연합회장	남궁원	성남예총회장 (현)경원대 응용회화과 교수
"	도 문화관광국장	윤성균	구리부시장. 경기도 복지건강국장
"	도 문화의전당 사장	박인건	경희대음악교육대학원 총무아트홀 사장
"	도 박물관장	이종선	독일 하이델베르크대학 서울시립박물관장, 한국박물관학회 회장
선임직이사	성공회대 교양학부 교수	고병현	고려대 대학원, 교육학박사 성공회대 교수 및 사회교육센터 소장
"	경기대 건축과 교수	김동욱	일본 와세다대학원, 건축공학박사 문화재청 문화재위원, 도 문화재위원
"	동덕여대 명예교수	박용숙	연세대 대학원, 동덕미술관 관장 동덕여대 미술학부 교수
"	대진대 인문대 교수	이근영	건국대 대학원, 문학박사 대진대 교무처장 및 인문대학장
"	수원대 인문대 교수	이주향	이화여대 대학원, 한국영상문화학회 KBS, EBS 등 문화관련 방송진행
"	중앙대 국문과 교수	임현영	중앙대 대학원, 한국문학평론가협회 회장 참여사회아카데미 원장
당연직감사	도 문화정책과장	오후석	경기도 국제통상과장
선임직감사	공인회계사	김면기	경기도 고문회계사 화성상공회의소 자문위원

※ 16명(당연직이사8, 선임직이사6, 감사2)

## 제7절 주요 이사회 내용

(가) 구분	(나) 일자	(다) 심 의 안 건	(라) 비고
제1차	'97. 4. 1	<ol style="list-style-type: none"> <li>1. 이사회 회의록 기명날인 이사선임(안)</li> <li>2. 경기문화재단 설립계획</li> <li>3. 정관 제정(안)</li> <li>4. 직제 및 정원 규정(안)</li> <li>5. 인사관리규정(안)</li> <li>6. 보수 및 수당 규정(안)</li> </ol>	경기도 주관
제2차	'97. 7.23	<ol style="list-style-type: none"> <li>1. 이사회 회의록 기명날인 이사선임(안)</li> <li>2. 경기문화재단 선임직감사 선임(안)</li> <li>3. 경기문화재단 규정·규칙등 제정 규정(안)</li> <li>4. 경기문화재단 재무회계규정(안)</li> <li>5. 경기문화재단 육성기금 운용·관리규정(안)</li> <li>6. 97년도 경기문화재단 육성기금 운용계획</li> <li>7. 97년도 경기문화재단 사업계획</li> <li>8. 97년도 경기문화재단 일반회계 세입·세출예산(안)</li> </ol>	
제3차	'97.10. 4	<ol style="list-style-type: none"> <li>1. 이사회 회의록 기명날인 이사선임(안)</li> <li>2. 정관중 개정(안)</li> <li>3. 인사관리규정중 개정(안)</li> <li>4. 경기문화재단 재무회계규정 중 개정(안)</li> <li>5. 경기문화재단 직원복무규정(안)</li> <li>6. 경기문화재단 퇴직기금 운용·관리규정(안)</li> <li>7. 경기문화재단 문화예술진흥지원금 운용 및 관리에 관한 규정(안)</li> <li>8. 97년도 경기문화재단 일반회계 제1회 추가경정 세입·세출예산(안)</li> <li>9. 97년도 경기문화재단 퇴직기금 운용계획(안)</li> <li>10. 경기도로부터 이관승계된 '97 문예진흥기금사업추진 계획(안)</li> </ol>	
제4차	'97.10.17	<ol style="list-style-type: none"> <li>11. '97 경기문화재단 문화예술진흥지원사업 결정(안)</li> <li>1. 이사회 회의록 기명날인 이사선임(안)</li> <li>2. '97 하반기 문화예술진흥지원사업비 지원내역 정정(안)</li> </ol>	
제5차	'97.12. 3	<ol style="list-style-type: none"> <li>1. 이사회 회의록 기명날인 이사선임(안)</li> <li>2. 경기문화재단재무회계 규정 중 개정(안)</li> <li>3. 경기문화재단자문위원회 구성 및 운영 규정(안)</li> <li>4. 98년도 경기문화재단 사업계획(안)</li> <li>5. 98년도 경기문화재단 육성기금 운용계획(안)</li> <li>6. 98년도 경기문화재단 일반회계 세입·세출예산(안)</li> <li>7. 98년도 경기문화재단 퇴직기금 운용계획(안)(후)</li> </ol>	

(가) 구분	(나) 일자	(다) 심 의 안 건	(라) 비고
제6차	'97.12.30	1. 이사회 회의록 기명날인 이사선임(안) 2. 정관 중 개정정관(안) 3. 직제및정원규정 중 개정규정(안) 4. 인사관리규정 중 개정규정(안) 5. 보수 및 수당규정 중 개정규정(안) 6. 경기문화재단 문화예술진흥지원금 운용 및 관리에 관한 규정 중 개정규정(안) 7. 97년도 경기문화재단 사업계획 변경(안) 8. 97년도 일반회계 제2회 추가경정 세입·세출예산(안) 9. 97년도 경기문화재단 육성기금 운용변경(안)	
제7차	'98. 2.27	1. 이사회회의록 기명날인 이사선임(안) 2. 경기문화재단 감사규정(안) 3. 경기문화재단 경기문화예술 발행규정(안) 4. 인사관리규정 중 개정규정(안) 5. 경기문화재단 재무회계규정 중 개정규정(안) 6. 경기문화재단육성기금 운용·관리규정 중 개정규정(안) 7. 경기문화재단퇴직기금 운용·관리규정 중 개정규정(안) 8. 경기문화재단 자문위원회 구성 및 운영규정 중 개정 규정(안) 9. '98 문예진흥지원금신청사업 지원결정(안) 10. '98 경기문화재단 육성기금 운용계획 변경(안) 11. '98 일반회계 제1회 추가경정 세입·세출 예산(안) 12. '98 경기문화재단퇴직기금 운용계획 변경(안) 13. 97회계연도 결산(안)	
제8차	'98. 9.22	1. 임원선임안	
제9차	'98.10.23	1. 이사회 회의록 기명날인이사선임(안) 2. 정관 중 개정정관(안) 3. 보수 및 수당규정 중 개정규정(안) 4. 경기문화재단 재무회계규정 중 개정규정(안) 5. 경기문화재단 직원복무규정 중 개정규정(안) 6. 경기문화재단 감사규정 중 개정규정(안) 7. 경기문화재단 자문위원회 구성 및운영규정 중 개정 규정(안) 8. 경기문화재단 경기문화예술발행규정 중 개정규정(안) 9. 98년도 일반회계 제2회 추가경정 세입·세출예산(안)	

(가) 구분	(나) 일자	(다) 심 의 안 건	(라) 비고
제10차	'98.11.26	<ol style="list-style-type: none"> <li>1. 이사회 회의록 기명날인 이사선임(안)</li> <li>2. 정관 중 개정 정관(안)</li> <li>3. 경기문화재단 부설 기전매장문화재연구원 운영규정(안)</li> <li>4. 경기문화재단 재무회계규정 개정규정(안)</li> <li>5. 보수 및 수당규정 중 개정규정(안)</li> <li>6. 99년도 사업계획(안)</li> <li>7. 99년도 일반회계 세입 · 세출세안(안)</li> <li>8. 99년도 경기문화재단 육성기금 운용계획(안)</li> <li>9. 99년도 경기문화재단 퇴직기금 운용계획(안)</li> </ol>	
제11차	'99. 2.10	<ol style="list-style-type: none"> <li>1. 이사회 회의록 기명날인 이사선임(안)</li> <li>2. 보수 및 수당규정 중 개정규정(안)</li> <li>3. 경기문화재단 재무회계규정 중 개정규정(안)</li> <li>4. '99 문예진흥지원금 지원사업 심사(안)</li> <li>5. '98 경기문화재단 사업계획 변경(안)</li> <li>6. 98년도 일반회계 제3회 추가경정 세입 · 세출예산(안)</li> <li>7. '98 경기문화재단 육성기금 제2회 변경운용계획(안)</li> </ol>	
제12차	'99. 1.27	<ol style="list-style-type: none"> <li>1. 99년도 문예진흥지원사업 결정(안)</li> </ol>	
제13차	'99. 3.12	<ol style="list-style-type: none"> <li>1. 이사회 기명날인 이사선임(안)</li> <li>2. 인사관리규정 중 개정규정(안)</li> <li>3. 경기문화재단 문예진흥지원금운용 및 관리에 관한 규정중 개정규정(안)</li> <li>4. 경기문화재단자문위원회 구성 및 운영규정 중 개정규정(안)</li> <li>5. 경기문화재단 부설기전매장문화재연구원 운영규정 중 개정규정(안)</li> <li>6. 99년 추가사업 계획(안)</li> <li>7. 99년도 일반회계 제1회 추가경정 수입 · 지출예산(안)</li> <li>8. 98년도 회계연도 결산(안)</li> <li>9. 98년도 종합감사 보고</li> </ol>	
제14차	'99. 5. 7	<ol style="list-style-type: none"> <li>1. 제14차 이사회 회의록 기명날인 이사선임(안)</li> <li>2. 선임직 이사 선임(안)</li> <li>3. 경기문화재단 경기문화예술발행규정 중 개정규정(안)</li> <li>4. 사업폐지(안)</li> <li>5. 99년도 일반회계 제2회 추가경정 수입 · 지출 예산(안)</li> </ol>	
제15차	'99. 9.21	<ol style="list-style-type: none"> <li>1. 이사회 회의록 기명날인 이사선임(안)</li> <li>2. 선임직감사 선임(안)</li> <li>3. 직제 및 정원규정 중 개정규정(안)</li> <li>4. 인사관리규정중개정규정(안)</li> <li>5. 경기문화재단 부설기전매장문화재연구원 운영규정 중 개정규정(안)</li> <li>6. 사업계획변경(안)</li> <li>7. 1999년도 일반회계 제3회 추가경정 수입 · 지출예산(안)</li> </ol>	

(가) 구분	(나) 일자	(다) 심 의 안 건	(라) 비고
제16차	'00. 1.13	<ol style="list-style-type: none"> <li>1. 이사회 회의록 기명날인 이사선임(안)</li> <li>2. 2000년도 사업계획(안)</li> <li>3. 2000년도 세입·세출 예산(안)</li> <li>4. 2000년도 문예진흥지원금 지원사업 심사(안)</li> <li>5. 2000년도 경기문화재단 육성기금 운용계획(안)</li> <li>6. 2000년도 경기문화재단 퇴직기금 운용계획(안)</li> <li>7. 정관 중 개정 정관(안)</li> </ol>	
제17차	'00. 2. 9	<ol style="list-style-type: none"> <li>1. 이사회 회의록 기명날인이사 선임(안)</li> <li>2. 2000년도 문예진흥지원금 신청사업 결정(안)</li> <li>3. 보수 및 수당규정 중 개정규정(안)</li> <li>4. 경기문화재단 직원복무규정 중 개정규정(안)</li> </ol>	
제18차	'00. 3.21	<ol style="list-style-type: none"> <li>1. 이사회 회의록 기명날인이사 선임(안)</li> <li>2. '99 회계연도 결산(안)</li> <li>3. 정관중 개정정관(안)</li> <li>4. 직제 및 정원규정중 개정규정(안)</li> <li>5. 인사관리규정중 개정규정(안)</li> <li>6. 보수 및 수당규정중 개정규정(안)</li> <li>7. 경기문화재단재무회계규정중 개정규정(안)</li> <li>8. 경기문화재단부설 기전매장문화재연구원운영규정중개정규정(안)</li> <li>9. 99년도 종합감사 보고</li> </ol>	
제19차	'00. 7.13	<ol style="list-style-type: none"> <li>1. 사무총장 임명동의(안)</li> <li>2. 선임직이사 선임(안)</li> <li>3. 직제 및 정원규정 중 개정규정(안)</li> <li>4. 위촉직전문위원 운영규정 제정(안)</li> <li>5. 2000년도 사업계획 변경(안)</li> <li>6. 2000년도 제1회 추가경정 수입·지출 예산(안)</li> </ol>	
제20차	'00.12.29	<ol style="list-style-type: none"> <li>1. 이사회 회의록 기명날인이사 선임(안)</li> <li>2. 기본재산 취득(안)</li> <li>3. 2000년도 경기문화재단 육성기금 운용계획 변경(안)</li> <li>4. 2000년도 제2회추가경정 수입·지출 예산(안)</li> </ol>	
제21차	'01. 2. 9	<ol style="list-style-type: none"> <li>1. 이사회 회의록 기명날인이사 선임(안)</li> <li>2. 2001년도 수입·지출 예산(안)</li> <li>3. 2001년도 사업계획(안)</li> <li>4. 2001년도 경기문화재단 육성기금 운용계획(안)</li> <li>5. 2001년도 경기문화재단 퇴직기금 운용계획(안)</li> <li>6. 보수 및 수당규정 중 개정규정(안)</li> <li>7. 경기문화재단 기전문화예술 발행규정 중 개정규정(안)</li> </ol>	

(가) 구분	(나) 일자	(다) 심 의 안 건	(라) 비고
제22차	'01. 3.27	1. 이사회 회의록 기명날인 이사선임(안) 2. 2000년도 결산(안) 3. 2001년도 문예진흥지원금 공모지원사업 지원결정(안) 4. 직제 및 정원규정 중 개정규정(안) 5. 2001년도 제1회 추가경정 수입·지출 예산(안) 6. 2000년도 종합감사보고	
제23차	'01. 6. 29	1. 이사회회의록 기명날인 이사선임(안) 2. 정관 개정(안) 3. 재단사옥 매입 잔금 지급(안) 4. 선임직이사 추가선임(안)	
제24차	'01. 7.24	1. 이사회회의록 기명날인 이사선임(안) 2. 직제 및 정원규정 중 개정규정(안) 3. 사업추가 및 변경계획(안) 4. 2001년도 제2회 추가경정 수입·지출 예산(안)	
제25차	'01.11.16	1. 이사회회의록기명날인이사선임(안) 2. 정관개정(안) 3. 경기문화재단 기부금관리 및 운영규정 제정(안) 4. 선임직감사 선임(안) 5. 사업계획변경(안) 6. 2001년도 제3회 추가경정 수입·지출 예산(안)	
제26차	'02. 1.16	1. 이사회회의록 기명날인 이사선임(안) 2. 2002년도 경기문화재단 육성기금 운용계획(안) 3. 2002년도 사업계획(안) 4. 2002년도 수입·지출 예산(안) 5. 2002년도 퇴직기금 운용계획(안) 6. 경기문화재단 용역사업 운영규정 제정(안)	
제27차	'02. 3.29	1. 이사회회의록 기명날인 이사선임(안) 2. 정관개정(안) 3. 기전문화대학 설치 운영계획(안) 4. 2001년도 결산(안) 5. 2002년도 문예진흥지원금 공모사업지원사업 결정(안) 6. 2002년도 사업계획 변경(안) 7. 2002년도 제1회 추가경정 수입·지출 예산(안) 8. 수입증대방안(보고)	

(가) 구분	(나) 일자	(다) 심 의 안 건	(라) 비고
제28차	'02. 6. 3	1. 이사회 회의록 기명날인 이사선임(안) 2. 정관 개정(안) 3. 재단기 및 심볼마크에 관한 규정(안) 4. 직제 및 정원규정 개정(안) 5. 사무관리규정 제정(안) 6. 고문변호사 운영규정 제정(안) 7. 재무회계규칙 개정(안) 8. 문화예술진흥지원금 운용 및 관리에 관한 규정 개정(안) 9. 기전문화예술발행규정 개정(안) 10. 2002년도 사업계획변경(안) 11. 2002년도 제2회 추가경정 수입·지출 예산(안)	
제29차	'02. 9.12	1. 이사회 회의록 기명날인 이사선임(안) 2. 정관개정(안)	
제30차	'02. 9.12	1. 이사회 회의록 기명날인 이사선임(안) 2. 대표이사 임명동의(안)	
제31차	'02.10.18	1. 이사회 회의록 기명날인 이사선임(안) 2. 2002년도 사업계획 변경(안) 3. 2002년도 제3회 추가경정 수입·지출 예산(안) 4. 건물임대규정 제정(안) 5. 인사관리규정 개정(안) 6. 보수 및 수당규정 개정(안) 7. 직원복무규정 개정(안) 8. 제규정 제정관리규정(안) 9. 기본재산임대(안)	
제32차	'02.12.30	1. 이사회 회의록 기명날인 이사선임(안) 2. 2003년도 사업계획(안) 3. 2003년도 수입·지출 예산(안) 4. 2003년도 육성기금 운용계획(안) 5. 2003년도 퇴직기금 운용계획(안) 6. 정관개정(안) 7. 직제 및 정원규정 개정(안) 8. 용역사업 운영규정 개정(안) 9. 인사관리규정 개정(안) 10. 보수 및 수당규정 개정(안) 11. 기전문화대학 운영규정 개정(안)	



(가) 구분	(나) 일자	(다) 심 의 안 건	(라) 비고
제33차	'03. 2.28	1. 이사회 회의록 기명날인 이사선임(안) 2. 2002년도 결산(안) 3. 2003년도 사업계획 변경(안) 4. 2003년도 제1회 추가경정 수입·지출예산(안) 5. 직제 및 정원규정 개정(안) 6. 문화예술진흥지원금 운영 및 관리에 관한 규정 개정(안)	
제34차	'03. 5.28	1. 이사회 회의록 기명날인 이사선임(안) 2. 선임직 이사 선임(안)	
제35차	'03. 6.16	1. 이사회 회의록 기명날인 이사선임(안) 2. 건물임대규정 개정(안) 3. 기본재산(건물) 임대(안)	
제36차	'03.10. 2	1. 이사회 회의록 기명날인 이사선임(안) 2. 2003년도 사업계획 변경(안) 3. 2003년도 제2회 추가경정 수입·지출 예산(안) 4. 직제 및 정원규정 개정(안) 5. 인사관리규정 개정(안)	
제37차	'03.12.23	1. 이사회 회의록 기명날인 이사선임(안) 2. 선임직 감사 선임(안) 3. 2003년도 사업계획 변경(안) 4. 2003년도 제3회 추가경정 수입·지출예산(안) 5. 정관 개정(안) 6. 재무회계규정 개정(안) 7. 직제 및 정원규정 개정(안) 8. 취업규정 제정(안) 9. 연봉제운영규정 제정(안) 10. 위촉전문직운영규정 개정(안) 11. 기전문화예술발행규정 개정(안) 12. 기전문화재연구원운영규정 개정(안) 13. 2004년도 사업계획(안) 14. 2004년도 수입·지출 예산(안) 15. 2004년도 육성기금 운용계획(안)	

(가) 구분	(나) 일자	(다) 심 의 안 건	(라) 비고
제38차	'04. 2.26	<ol style="list-style-type: none"> <li>1. 이사회 회의록 기명날인 이사선임(안)</li> <li>2. 2003년도 결산(안)</li> <li>3. 2004년도 사업계획 변경(안)</li> <li>4. 2004년도 제1회 추가경정 수입·지출예산(안)</li> <li>5. 직제 및 정원규정 개정(안)</li> <li>6. 취업규정 개정(안)</li> <li>7. 위촉직운영규정 개정(안)</li> <li>8. 용역사업운영규정 개정(안)</li> <li>9. 연구직운영규정 제정(안)</li> </ol>	
제39차	'04. 6.24	<ol style="list-style-type: none"> <li>1. 이사회 회의록 기명날인 이사선임(안)</li> <li>2. 2004년도 사업계획 변경(안)</li> <li>3. 2004년도 제2회 추가경정 수입·지출예산(안)</li> <li>4. 정관 개정(안)</li> <li>5. 직제 및 정원규정 개정(안)</li> <li>6. 취업규정 개정(안)</li> <li>7. 연봉제운영규정 개정(안)</li> </ol>	
제40차	'04. 9.10	<ol style="list-style-type: none"> <li>1. 이사회 회의록 기명날인 이사선임(안)</li> <li>2. 대표이사 선임(안)</li> <li>3. 2004년도 사업계획 변경(안)</li> <li>4. 2004년도 제3회 추가경정 수입·지출예산(안)</li> <li>5. 정관 개정(안)</li> </ol>	
제41차	'04.12.20	<ol style="list-style-type: none"> <li>1. 이사회 회의록 기명날인 이사선임(안)</li> <li>2. 2004년도 사업계획 변경(안)</li> <li>3. 2004년도 제4회 추가경정 수입·지출 예산(안)</li> <li>4. 2005년도 육성기금 운용계획(안)</li> <li>5. 2005년도 사업계획(안)</li> <li>6. 2005년도 수입·지출 예산(안)</li> <li>7. 기본재산(건물) 무상임대(안)</li> <li>8. 문화예술진흥지원금 운용 및 관리에 관한 규정 개정(안)</li> </ol>	
제42차	'05. 2.23	<ol style="list-style-type: none"> <li>1. 이사회 회의록 기명날인 이사선임(안)</li> <li>2. 2004년도 결산(안)</li> <li>3. 2005년도 사업계획 변경(안)</li> <li>4. 2005년도 제1회 추가경정 수입·지출예산(안)</li> <li>5. 정관 개정(안)</li> <li>6. 직제 및 정원규정 개정(안)</li> <li>7. 취업규정 개정(안)</li> <li>8. 연봉제운영규정 개정(안)</li> <li>9. 재무회계규정 개정(안)</li> <li>10. 위촉직운영규정 개정(안)</li> <li>11. 연구직운영규정 개정(안)</li> </ol>	

(가) 구분	(나) 일자	(다) 심 의 안 건	(라) 비고
제43차	'05. 5.25	1. 이사회 회의록 기명날인 이사선임(안) 2. 정관 개정(안) 3. 건물임대계약(안) 4. 2005년도 사업계획 추가 및 변경(안) 5. 제2회 추가경정예산 수입·지출(안)	
제44차	'05.12.14	1. 이사회 회의록 기명날인 이사선임(안) 2. 선임직 이사 및 감사 선임(안)	
제45차	'05.12.14	1. 이사회 회의록 기명날인 이사선임(안) 2. 2005년도 사업계획 변경(안) 3. 2005년도 제3회 추가경정 수입·지출예산(안) 4. 2006년도 육성기금 운용계획(안) 5. 2006년도 사업계획(안) 6. 2006년도 수입·지출예산(안) 7. 사무관리규정개정(안) 8. 용역사업운영규정개정(안) 9. 위촉직운영규정개정(안) 10. 부설기전문화재연구원연구직운영규정개정(안) 11. 제안제도운영규정제정(안)	
제46차	'06. 2.23	1. 이사회 회의록 기명날인 이사선임(안) 2. 정관 개정(안) 3. 2005년도 결산(안) 4. 2006년 사업계획 추가 및 변경(안) 5. 2006년 제1회 추가경정 수입·지출예산(안) 6. 취업규정 개정(안) 7. 재무회계규정 개정(안)	
제47차	'06. 8.17	1. 이사회 회의록 기명날인 이사선임(안) 2. 대표이사 임명동의(안)	
제48차	'06.10.25	1. 이사회 회의록 기명날인 이사선임(안) 2. 2006년 사업계획 추가 및 변경(안) 3. 2006년 제2회 추가경정 수입·지출예산(안)	
제49차	'06.12.27	1. 이사회 회의록 기명날인 이사선임(안) 2. 2006년 사업계획 추가 및 변경(안) 3. 2006년 제3회 추가경정 수입·지출예산(안) 4. 기본재산(건물) 무상임대(안) 5. 2007년도 육성기금 운용계획(안) 6. 2007년도 사업계획(안) 7. 2007년도 수입·지출 예산(안)	

## 제2장. 문예진흥 공모지원사업 결과 (2006/2007년)

### 제1절 2006년 문예진흥공모지원사업

#### 1. 전문예술인 문화예술활동 지원

지역	사업명	사업기간	단체명	대표자	지원금 (천원)
가평	2006바깥미술자라섬전 〈25년그이후'섬,감추기- 그러내기-있게하기〉	02.11-02.26	바깥미술회	정하응	11,000
고양	시낭송회 및 문화공연	04.01-05.30	e시인회의	윤현효	5,000
고양	〈잠자는비쉬니를깨워라〉 인도기행수필집발간	09.01-12.30		차창룡	3,000
고양	〈이발소그림처럼〉시집발간	01.01-06.30		조정	3,000
고양	〈상처의향기〉시집발간	01.01-06.30		정기복	3,000
고양	〈무화과(無花果)〉시집발간	02.01-06.30		유종인	3,000
고양	아동문학선집 발간	05.01-10.30	고양아동문학작가회	김종일	5,000
고양	문창길 시집발간	8.31		문창길	2,500
고양	〈꿈의플라로이드〉 장편소설발간	01.01-09.30		함정임	6,000
고양	〈파고다공원의고아들〉 소설집발간	01.01-12.31		신상미	5,000
고양	권태현 소설집발간	05.01-10.30		권태현	4,500
고양	우리동화야나와라,놀자 아동문학평론집발간	01.01-06.30		김현숙	4,000
고양	한광숙 개인전 〈마음의 풍경-창〉	10.01-10.15		한광숙	5,000
고양	정종기 개인전〈일상에서 발견한 일탈(逸脫)의 미학〉	06.14-06.20		정종기	4,000
고양	조병완 한국화전 〈먹과 색으로 그린 마음〉	09.15-09.21		조병완	4,000
고양	안진우 개인전 〈어느조각가의 방〉	02.22-02.28		안진우	3,500
고양	권치규 개인전	10.20-10.26		권치규	4,000
고양	감성과 샐러트3-그림과 꽃 소리와 움직임의 만남	06.16-06.23	아트그룹 자유로	임현규	4,000
고양	서울기타과르텟 함께하는 청소년음악회	06.10-06.17	서울기타과르텟	한형일	5,000
고양	제12회 정기연주회	03.01-06.30	고양필하모닉 오케스트라	안현성	8,000

지역	사업명	사업기간	단체명	대표자	지원금 (천원)
고양	발레와 함께하는 꿈과 환상의<이슈빌리지>	05.05-05.06	정희자발레단	김유진	10,000
과천	<과천문학>발간	01.01-05.31	사)문인협회과천지부	권태문	4,000
과천	이승하 문학평론집발간	'05.03.01-08.30		이승하	4,000
과천	<그림,문학을 상상하다>전	09.15-10.30	제비울미술관	김영수	5,000
과천	해설이있는오페라 <아리아 하이라이트>	05.19	과천필하모닉 오케스트라	최남용	8,500
과천	Ballet 3545	07.01-08.30	서울발레시어터	김인희	20,000
과천	창작극<거주자우선주차구역>	06.01-06.30	극단모시는사람들	김정숙	25,000
과천	제7회 정기연주회	09.13	금우학회	서원숙	5,000
과천	제5회 정기공연<소.리.공.감>	10.15	사)경기소리보존회	임정자	10,000
과천	경기도무형문화재 제31호 경기소리하계연수회	07.22-07.31	사)경기소리보존회	임정자	5,000
광명	오랜미래 음악축제 2006	09.01-12.30	민요연구회시나위	김상철	8,000
광명	청소년을 위한 오페라여행	05.16	광명오페라단	박은정	7,000
광명	2006마임콘서트 <12월의 푸른밤>	12.14-12.17		강용구	10,000
광명	<부모님전상서>공연	04.01-04.30	극단한울	오차진	10,000
광명	제14회 정기공연	04.27	광명시민국악단	이춘목	7,000
광주	한차현 장편소설발간	06.01-06.30		한차현	4,500
광주	Easy Shakespear 1 <베니스의 상인>	05.05-05.14	극단파발극회	이기복	15,000
구리	구리문학 발간	11.01-11.30	사)문인협회구리지부	한철수	2,500
구리	김광범의 창작 발레 <잃어버린 날개>	09.07		김광범	15,000
구리	제20회고구려대형온달장군 추모제향	10.07	온달보존회	손태일	3,000
군포	한-불수교 120주년기념 <프랑스 음악의 밤>	06.16	사)프라임필하모닉 오케스트라	김흥기	10,000
군포	제13주년 양대승 무용단의 춤 2006신춘음악회	11.05	양대승무용단	양대승	10,000
군포	<영상과 함께하는 국악관현악 봄을여는소리>	04.14	세종국악관현악단	박호성	5,000
군포	제11회 정기공연	09.30	사)무용협회군포지부	양대승	5,000
김포	날마다발등을찍는여자(가제) 시집발간	08.01-11.15		박미림	1,500
김포	김포문학 발간	09.01-12.10	사)문인협회김포지부	당윤섭	2,000

지역	사업명	사업기간	단체명	대표자	지원금 (천원)
김포	제6회 최문수 개인전 〈역사적 사명 'woori dok-do'〉	03.22-03.08		최문수	4,000
김포	제11회 정기발표회 〈이땅의 춤 舞鼓〉 박불똥 개인전	06.17	노수은무용단	노수철	8,000
남양주	〈경상도출신, 경기도주소, 서울생활〉	11.01-11.30		박불똥	10,000
남양주	양대원 회화개인전〈푸른〉전	10.18-12.20		양대원	5,000
남양주	심웅택 개인전	10.01-10.30		심웅택	4,500
남양주	제3회 두물건 축포럼 〈경기도공공구조물의외관에 대한의견과대안〉	09.15-09.30	두물워크샵	박완수	5,000
남양주	2006청소년을 위한 해설음악회<I LOVE Classic!〉	08.10	스피릿앙상블	김형준	5,000
남양주	협주곡, 교향곡의 구조조정〈작은공간에서 듣다〉	05.01-11.31	두물워크샵	박완수	6,500
남양주	〈봄이오면〉창작극	06.20-06.25	예술무대산	조현산	20,000
남양주	제3회 전미애의 전통춤	05.01-05.31	전미애무용단	전미애	5,000
남양주	동재하 개인전	06.04-06.10		동재하	4,500
동두천	제7회 정기연주회	10.28	동두천시민회관	김지현	3,000
동두천	동두내 옛소리(선소리) 강습	01.01-12.31	동두내옛소리 (선소리)보존회	이채혁	3,000
부천	김충규 시집발간	03.01-06.30		김충규	3,000
부천	〈감염된사랑〉시집발간	03.01-05.30		권영준	3,000
부천	〈솔향기가득한동화〉 동화집발간	01.01-07.30		심상우	2,500
부천	정순옥 시집발간	01.01-06.30		정순옥	2,000
부천	〈장난감이야기〉 장편동화집발간	01.01-06.30		장경선	2,000
부천	2006경인미술-새로운 지평 전	04.10-04.22	사)미술협회부천지부	고기범	3,000
부천	부천시민을 위한 교향악의 밤	06.03	부천신포니에타	손인성	10,000
부천	오은령무용단창작무용 〈왕〉공연	11.01-11.31	오은령무용단	오은령	5,000
부천	가을춤 향기속으로 〈젊은 안무가전〉	10.01-10.03	사)무용협회부천지부	오은령	10,000
부천	국악동요콘서트 〈애들아, 노~올자!〉	04.29-04.30		김상철	9,000
부천	제3회 이웃에서만나는 〈쌈지음악회〉	05.08-12.16	민족음악연구소 보란듯이	이민철	5,000

지역	사업명	사업기간	단체명	대표자	지원금 (천원)
부천	제13회부천전통공예회원전	05.12-05.18	사)전통공예산업진흥협회부천지회	최종수	3,500
부천	제4회 지회전	03.24-03.31	사)서예협회부천지부	황치봉	3,000
성남	장인수 시집발간	05.01-06.30		장인수	2,500
성남	<그물의기억>시집발간	01.01-02.28		이춘자	2,000
성남	권영옥 시집발간	'05.11.01-06.30		권영옥	2,000
성남	동인지 발간 및 출판기념시낭송회	11.15-12.15	창시문학회	박은숙	4,000
성남	김승기 시집발간	06.01		김승기	2,000
성남	분당문학 발간	03.01-09.30	분당문학회	이용재	2,500
성남	성남문학 발간	05.20-03.30	사)문인협회성남지부	김건중	2,500
성남	김석환 개인전<시간의 궤적>	11.01-11.30		김석환	3,000
성남	이중근 개인전	04.07-05.02		이중근	5,000
성남	<자연과의 대화> 야외작업작품집발간,전시	05.10-05.30		김해심	8,000
성남	정상현 개인전 <스스로 생존하는 공간>	07.05-07.18		정상현	5,000
성남	양재광 개인전시회 <뉴타운발 통신>	09.15-09.28		양재광	5,000
성남	방도환 개인전 <판교-너다리 사진전>	04.01-04.30		방도환	7,000
성남	구본창 사진전<사진을 통한 조선백자의 새로운해석>	12.01-12.30		구본창	10,000
성남	Kyungwoo Chun 사진집 Limited Edition Book 출간	'05.09.01-09.30		천경우	5,000
성남	제19회 회원전	10.21-10.28	사)사진협회성남지부	김영길	4,000
성남	제2회 땅의 기억전 (성남-수원미술인교류전)	06.12-06.24	제2회땅의기억전 준비위원회	송창	5,000
성남	세계음악기행시리즈 (유럽편-이탈리아)	06.19	분당조이앙상블	박은숙	5,000
성남	제12회 정기연주회	11.30	분당여성합창단	박용기	5,000
성남	<엘리스를 위하여>공연	04.26-04.30		배강달	10,000
성남	마음과 음악으로	10.01-10.30	맑은사람들	김응호	6,000
성남	국악팝오케스트라 여민과 함께하는 감동의순간들	07.21	국악팝소오케스트라 여민	김만석	5,000
성남	경기도민을위한열린출판 2006 흥웅기의 <전통춤의멋과열정樂,歌,舞>	06.16-06.23		흥웅기	8,000

지역	사업명	사업기간	단체명	대표자	지원금 (천원)
성남	이순림무용단 11주년 기념공연	09.15	이순림무용단	이순림	5,000
성남	2006 서예와 탁본의 만남	05.25-05.26	전통문화를 찾는 사람들	이순덕	3,500
수원	<구름의뼈>시집발간	01.01-12.30		배용제	3,500
수원	<그사내의바나나>시집발간	01.01-03-30		송해동	3,000
수원	수원문학 발간	01.01-12.30	사)문인협회수원지부	김현탁	2,500
수원	이해균의 오지여행스케치발간	01.01-12.05	이해균	5,000	
수원	제6회 이우숙 개인전 <닭은 꼴을 찾다>	09.09-09.21		이우숙	5,000
수원	최필규 작품전	09.01-09.08		최필규	3,000
수원	제5회 개인전 <GNOSIS-질료의 꿈>	10.21-11.02		김수철	5,000
수원	안두진 개인전 <Pinky Palace>	11.20-11.30		안두진	3,000
수원	야생동물들<수원歌>	10.01-10.30	야생동물들	양태근	5,000
수원	이인경 개인전 <grow up up ...>	09.05-09.11		이인경	3,000
수원	조형기 개인전 <경기도성곽-토성및석축, 고려성>	04.10-12.10		조형기	9,500
수원	찾아가는미술축제프로젝트 -우리동네에도 조각공원 있다!	09.25	수원조각가회	이윤숙	9,000
수원	2006 신인음악회	09.07	사)음악협회수원지부	양원섭	5,000
수원	제14회 정기연주회	11.01-11.31	수원여성합창단	최분순	5,000
수원	뮤지컬<정조대왕>	10.07-10.21	극단성	김성열	35,000
수원	교과서속의 우리음악	8.18	사)국악협회수원지부	송영철	9,000
수원	제5회 정기연주회<경기민요와 함께하는 가야금양상블>	09.17	경기가야금양상블	이해정	5,000
수원	경기,경남필묵동행전(제13회 경기도서예대전 초대작가전)	10.19-10.26	사)서예협회경기지부	김춘태	7,000
수원	제9회 수묵담채화 작품전시	05.16-05.22		김승호	3,500
수원	제2회 화성재인청류 춤과 장단 연수회	08.02-12.30	사)화성재인청보존회	김복련	3,000
수원	<생활다례교재발간>	02.01-03.30		강성금	4,500
수원	화령전 작헌례	11.01		송영철	5,000
시흥	<그런데,소년은눈물을그쳤나요> 장편소설발간	08.25		이재웅	5,000



지역	사업명	사업기간	단체명	대표자	지원금 (천원)
시흥	공유, 나눔 & 희망	04.01-10.31	시흥챔버오케스트라	조현서	7,000
시흥	비언어극<성(聖)가족>공연	05.25-05.28	극단기린	이상범	30,000
시흥	2006토요상설국악공연 <국악의 향기>	05.01-10.30	전통연희단꼭두쇠	김원민	8,000
안산	박난영 수필집발간	01.01-12.30		박난영	2,500
안산	가족과 함께하는 춤여행 <개미와 베짚이>	06.01-06.30	안산컨템포러리 무용단	유정재	10,000
안산	제4회 정기공연 <몰리에르 양반전>	08.08-08.20	극단와우	소희정	10,000
안성	<그리운물문거리>동화집발간	09.01-09.30		이은옥	5,000
안성	한시번역집발간	02.01-10.30	사)한국서당문화협회	정재균	4,000
안성	<위험한향나무를버릴수없다> 시집발간	06.01-12.30		차옥혜	2,000
안성	칼끝으로 새긴 경기도의 성곽기행	10.01-10.30		김종억	8,000
안성	<가상의 문(門)을 통한 현실과 이상 사이(間)展>	09.02-10.01		허훈	5,000
안성	이춘영 제4회 개인전	11.05-11.21		이춘영	5,000
안성	정현 개인전<soft-hole>	01.01-12.30		정현	3,000
안성	조윤희 개인전<숨지않기...전>	08.20-09.05		조윤희	3,000
안성	미술로자라는식물, 식물로자라 는미술<미술농장프로젝트>	05.01-10.27	대안미술공간소나무	전원길	5,000
안성	2006고삼호수환경미술제 (안성환경미술프로젝트)	08.01-08.31	뿌리조형연구소	양태근	5,000
안성	안산시민과 함께하는발레 <브라보! 안산발레>	03.22	글로벌컨템포러리 발레단	최보인	10,000
안성	2006우리춤우리향기 (강선영선생 70주년 기념공연)	11.18	태평무전수관보존회	강선영	12,000
안성	홀춤! 무리춤! (전통무용)	11.01-11.30	염복리춤무용단	염복리	5,000
안양	<마고의숲>장편환상동화 제1권발간	01.01-12.30		장정희	2,000
안양	남경민 개인전 <실내풍경과 아틀리에>	11.01-11.15		남경민	5,000
안양	제9회 전동화 개인전	10.10-10.16		전동화	5,000
안양	봉이 프로젝트 -영상설치 개인전	08.16-09.03		유승덕	3,000

지역	사 업 명	사업기간	단 체 명	대표자	지원금 (천원)
안양	박영린의 음악교과서 〈발레와 함께하는 동물의 사육제〉	08.19	코리아콘서트 오케스트라	박영린	15,000
안양	제23회 정기연주회 CD레코딩 프로젝트, Marches in March	03.29	안양윈드오케스트라	강철호	10,000
안양	2006 김충한 한국무용창작춤공연 〈채화연풍〉	06.23-06.24		김충한	20,000
안양	제7회 정기연주회	06.04	두레예술단	조갑용	8,000
안양	또다른 공간 전-공예전시	10.01-10.10	또다른공간전	한은미	5,000
안양	제7회 회원전	10.14-10.16	사)서가협회안양지부	박정규	3,500
양주	사랑은모자란다 시집발간	04.01-11.30		나병춘	2,000
양주	김형철 작품전	11.02-11.09		김형철	3,000
양주	이영호 조각전〈명상-아우라〉	09.16-09.24		이영호	3,000
양주	제6회 사)미술협회 양주지부 회원전	09.01-09.07	사)미술협회양주지부	안용현	3,000
양주	제1회 양주농악 정기발표회	06.01-06.30	양주농악보존회	황상복	2,500
양평	〈베이징에서시드니까지〉 시집발간	05.23		박문재	2,000
양평	조각2인전	10.25-11.26		노시은	4,000
양평	2006환경도자조형전	03.23-05.23	환경도예가회	최동욱	3,000
양평	우리동네음악회	03.01-12.30	서종사람들	민정기	10,000
여주	제111주기 명성황후 추모제	10.08	여주문화원	원용문	7,000
연천	연천문학 발간	11.01-11.30	사)문인협회연천지부	문한중	3,000
연천	제18회 대추나무 연 전시회	05.04-05.08	대추나무 연회	이혜원	2,500
오산	오산문학 발간	09.01-10.31	사)문인협회오산지부	박민순	2,500
오산	오산미협전〈오산사랑기행전〉	06.01-06.30	사)미술협회오산지부	유미자	3,000
용인	〈호랑이〉동화집발간	1.01-01.30		김기정	7,000
용인	〈낡은침대의배후가되어가는 사내〉시집발간	01.01-02.28		박용억	3,000
용인	방현희 소설집발간	05.01-05.30		방현희	5,000
용인	정한용 문학평론집발간	01.01-04.30		정한용	3,500
용인	용인문단 발간	12.30	사)문인협회용인지부	박수자	2,500
용인	한일 현대판화의 명상전	05.06-05.27	마가미술관	송번수	10,000
용인	제8회 이길우 개인전 〈소멸과 생성〉	12.06-12.12		이길우	5,000

지역	사업명	사업기간	단체명	대표자	지원금 (천원)
용인	갤러리라메르 2006 신진작가지원 개인전	02.15-02.21		이미경	3,000
용인	제8회 서양화개인전<지리산3>	10.10-10.30		공기평	4,500
용인	제2회 강기원 사진전 <이웃과 더불어 프로젝트>	12.01-12.07		강기원	3,500
용인	청소년을 위한 오페라 갈라콘서트 <희망과 사랑의 콘서트>	08.19	용인오페라단	김정승	7,000
용인	부아산객-부아산에 핀 철쭉	08.12-08.13	남수정무용단	남수정	15,000
용인	제6회 정기공연	05.01-05.31	녹야국악관현악단	김정숙	7,000
용인	이오규의 풍류의세계 <거문고정악발표회>	05.01-05.30		이오규	5,000
용인	류파별 승무 페스티벌	09.09-09.11	경기도지역문화예술 연구소	이병옥	11,000
의왕	정재석 개인전	09.10-09.20		정재석	5,000
의왕	제11회 박용운 개인전	05.20-05.30		박용운	4,000
의왕	김정섭 개인전	07.18-08.31		김정섭	3,000
의왕	<다큐멘터리의 시대>발간	01.01-02.28		신동필	10,000
의왕	의왕국제플랭카드아트 2006	10.03-10.10	사)미술협회의왕지부	임근우	5,000
의왕	2006 의왕시민과 함께하는 벚꽃음악회	04.08	사)국악협회의왕지부	전남순	5,000
의왕	이경은의 춤<사람 3부작>	06.01-06.30		이경은	10,000
의왕	토탈시어터 피터&팬	08.01-08.20		홍성민	30,000
의정부	2006음악 속의 미술展 -art in music	04.10-04.20	경기북부작가회	정호양	5,000
의정부	제8회 정기연주회오페라 <춘향전>	05.13-05.14	의정부오페라단	강신택	35,000
의정부	혼의 부활	10.16	이미숙무용단	이미숙	10,000
의정부	<서도소리한마당>정기공연	10.06	서도소리보존회 의정부시지부	정이순	5,000
의정부	제11회 경기북부지회전	11.04-11.10	사)서예협회 경기북부지회	송용근	3,500
의정부	100년전 결련 택견 재연	09.10	경기도택견협회	김학민	3,000
이천	mass, mass, mass <전국광 타계15주년기념전>	06.24-07.17		정형탁	10,000
이천	김종영미술관 오늘의 작가선정<최태훈전>	05.12-07.09		최태훈	8,000

지역	사업명	사업기간	단체명	대표자	지원금 (천원)
이천	가족사랑 야외음악회	05.01-05.31	이천코스모합창단	최송식	5,000
파주	<꿈꾸는침묵>시집발간	03.01-10.30		장기숙	3,000
파주	2006 헤이리 크로스오버 아트페스티벌<판>	09.09-09.17	사)헤이리	김언호	8,000
파주	제2회 정기공연 민요극<삼꽃>	03.31	우리소리한얼	안성근	7,000
평택	류외향	시집발간	01.01-12.30	류외향	3,000
평택	배두순 시집발간	04.01-05.30		배두순	2,500
평택	안창현 시집발간 및 기념낭독회	01.01-09.09		안창현	2,000
평택	요절시인을찾아서 발간	01.01-03.30		우대식	4,000
평택	평택문학 발간	01.01-12.30	사)문인협회평택지부	이영우	2,500
평택	우종택 제5회 개인전 <사회적 상실감의 독백>	07.20-07.29		우종택	5,000
평택	제7회 김희곤 개인전	10.15-11.13		김희곤	3,000
평택	평택 미국주둔과 민중의 저항의식 테마 이정재 기획전	10.01-11.30		이정재	5,000
평택	가을맞이 창작가곡의 밤	11.23	평택시교향악단	이창녕	8,000
평택	제19회 소사벌국악대공연	11.08	사)국악협회평택지부	어영애	5,000
평택	이동백 문화제 2006	05.01	평택시민아카데미	황우갑	4,500
평택	찾아가는 풍물체험교실	05.01	평택두레풍물보존회	송영민	5,000
포천	강돈희 시집발간	06.18-06.18		강돈희	2,000
포천	광릉-연화 project(설치)	10.09-10.20		김광우	3,500
포천	2006포천 현대미술제	10.01-10.10	진산미술관	이경진	8,000
포천	창작극<한내유혼>	07.29-07.30	극단다파	윤우영	10,000
포천	포천별곡 영평팔경가 경기민요창극공연	03.01-09.30	사)경기소리보존회 포천지부	박영실	6,000
하남	명예퇴직 시집 발간	01.01-06.30		장기근	2,000
하남	제8회 하남여성문화제	06.01-06.30	사)무용협회하남지부	유현옥	5,000
화성	정미정의 한국적 일러스트레이션 전국 투어전	08.26-09.01		정미정	2,500
화성	이철재 개인전	08.01-08.31		이철재	3,000
화성	북유럽 음악이야기	04.01-04.30	화성피아노앙상블	백희숙	5,000
화성	청소년을 위한 해설이 있는 음악회	07.01-07.30	사)음악협회화성지부	김현숙	5,000

## 2. 공공·실험 예술활동 지원

지역	사업명	사업기간	단체명	대표자	지원금 (천원)
고양	〈부르릉 작가와함께 출퇴근 버스〉프로젝트	03.01-11.30	공공미술프리즘	유다희	13,000
과천	직장인을 위한 정오의 예술무대	04.17-10.30	사)민예총연합과천시지부	심길섭	8,000
부천	일상과 예술이 만나는 부천예술시장 프리마켓	03.01-11.30	일상예술창작센터 경기지부부천프리마켓	이인구	5,000
수원	제10회 수원인권영화제 -인권,영화 그리고 수원	11.03-11.5	수원인권영화제 조직위원회	송원찬	5,000
안산	아름다운세상만들기 -벽화그리기	03.01-10.30	경기아트에듀	안정민	6,000
안양	2006 석수시장프로젝트 <가가호호>	04.01-05.31	스톤앤워터	박찬응	10,000
안양	2006시민과 함께하는 미술 -안양천변 이야기	09.16-09.22	안양청년작가회	윤대라	3,000
양평	애들아! 함께 만들자!	09.01-10.31	물뽀리	김호순	6,000
평택	평택호4계절영상예술, 환경설치미술,환경퍼포먼스	09.15-09.30	코스페이스아트그룹	김석환	7,000
광주	광주시민과 함께하는 <2006 Dance Play Music Live Festival>	06.10	하늘누리춤터	정은선	7,000
부천	부천국제퍼포먼스 아트페스티벌	07.27-07.31	부천국제퍼포먼스 아트페스티벌	홍오봉	13,000
수원	2006설치미술과 무용의만남 <움직이는 전람회>	09.27-09.28		류주연	10,000
수원	jump photo 사진전	06.17-06.29		유지숙	4,000
수원	2006 시와 미술의 이미지 교류전	10.10-10.19		배용제	4,500
안양	제2회 안양국제변방영화축제	09.01-09.10	안양영상포럼	민경원	13,000

## 3. 문화예술인 연수활동 지원

지역	사업명	사업기간	단체명	대표자	지원금 (천원)
가평	2006바깥미술자라섬전 <25년그이후섬,감추기 -그러내기-있게하기>세미나	01.07-02.26	바깥미술회	정하응	10,000

지역	사업명	사업기간	단체명	대표자	지원금 (천원)
가평	그음공간 상판분교	04.01-10.31	그음공간	김창원	8,000
광명	2006 몸짓(마임)교실	07.15-07.29		강용구	7,000
광주	광주연극인을 위한 연기, 연출 워크숍	07.03-07.14	사)연극협회광주지부	이기복	5,000
광주	동화연구가 연수,포럼을 통한 각지의 동화구연활동지원	01.01-10.30		임현진	3,000
군포	군포연극협회 여름 뮤지컬 워크숍	08.01-09.29	사)연극협회군포지부	조현건	3,000
수원	신미술문화운동 <땅콩껍데기 백만을 만나다>	06.01-06.10	독립작가연구회	우무길	8,000
수원	모니터요원 모집을 위한 언론문화교실	05.11-06.15	경기민주언론운동 시민연합	장문하	4,000
시흥	2006 연기훈련 워크숍	01.16-02.25	극단기린	이상범	7,000
안산	연기력 향상과 신체훈련을 위한 워크숍	02.06-02.17	놀이패결판	김태현	6,000
용인	경기지역문화활동가들의 파티만들기 전문워크숍	02.01-04.30		황금들	3,000

#### 4. 문화예술교육활동 지원

지역	사업명	사업기간	단체명	대표자	지원금 (천원)
가평	나를 찾아서 떠나는 미술여행	08.15-09.15		추경옥	3,000
가평	상판주민을 위한 그음전	07.24-11.30	그음공간	김창원	4,000
고양	대안 미술 워크숍 비닐하우스 AA 2006	03.11-12.15	비닐하우스AA	전수천	4,000
고양	제3회 2006 어린이야외영화제	01.01-05.04	도토리미디어사랑방	한현주	2,000
고양	판화와 함께하는 여름방학-찍고, 전시까지	07.25-08.19	판화사랑	김상구	4,000
고양	작업실 탐방 프로젝트 미취학 초등어린이교사를	01.01-12.30	교육연극배움터	장선영	3,000
과천	위한 전통연희를 이용한 연극놀이	01.01-12.30	해마루	정지은	5,000
과천	단오야 놀자 -06년 과천시 단오잔치	05.27	과천공동육아 협동조합어린이집	박영혜	2,000
과천	숲속의 예술학교	03.05-12.30	제비울미술관	김영수	5,000

지역	사업명	사업기간	단체명	대표자	지원금 (천원)
군포	공부방.방과후교실 교사를 위한 어린이문화예술교육 워크샵	03.01-08.31	사)디딤돌문화원	최창남	6,000
김포	내가 원하는 건 새 김치냉장고가 아니다	04.03-05.24	사)연극협회김포지부	유영환	3,000
부천	손높이 작은영화제 (2006일하는사람이 찍는 영화배움터) 재미있는연극놀이지도자과정	04.01-12.30	부천노동복지회관	박순희	4,000
부천	유아교육내 교육연극의 필요성과 실제적용	05.24-08.09	극단에터	강신화	3,000
성남	제1회 좋은 아빠 영상제	03.06-05.13	영상동호회아이리스	윤혜숙	3,000
수원	제2회 책만들며 놀자 -나만의 입체교과서 만들기	06.15	문화숲속예술샘	곽계현	2,500
수원	제3회애니메이션영상제작교실, 애니메이션상영회	05.12-08.19	수원일하는여성회	임미숙	4,500
수원	제2회옛아이들놀이, 노래큰잔치	04.01-06.30	사)어린이도서연구회 수원동화읽은어른	이희숙	2,000
수원	숲에서울리는 흙피리소리 -광교산에서오카리나정기공연	01.05-12.28	성공회수원나눔의집	임영인	3,000
안산	저소득어린이 책읽기및 문화활동위한 길거리도서관사업	01.01-12.31	안산YMCA	이근석	4,000
안산	저소득층,결손가정어린이들을 위한 학교 밖문화교육	04.01-09.30	노동자종합문예공간 사람세상	이영하	4,000
안산	찾아가는 다문화교실	01.01-11.31	안산외국인노동자 센터	박천응	5,000
안성	놀토(노는 토요일)를 즐기자! -안성에는 안성맞춤이 있다	02.01-12.30	여럿이함께 만드는학교	조진경	4,000
안성	내셔널 트러스트 영상 프로젝트	03.01-12.30	대안문화학교달팽이	이기원	5,000
안성	책과 미술의 만남	07.01-11.30	한국장서표협회	김종억	4,000
안양	슬라이드 동화 제작교실	04.01-09.30	안양나눔여성회	박사옥	2,000
안양	<덩기덕!콩!덕!> 다양한전통문화체험을통한 마당극공연도전하기	01.01-12.30	빛진자들의집	최창남	5,000
양평	통합적 예술교육 활동 -유쾌한 정글	07.26-08.17	전문예술법인 바탕골예술관	박의순	5,000

지역	사업명	사업기간	단체명	대표자	지원금 (천원)
오산	터울지기풍물교실 국악체험교육(저소득층)	03.01-12.30	터울림예술단	김진규	2,000
용인	도서관어린이서비스 발전을 위한 느티나무도서관학교	02.01-07.31	재)느티나무문화재단	박영숙	4,000
용인	어린이 두레판 만들기	02.01-02.28	장미도서관	박영순	2,000
의정부	학생-교사 풍물 한마당	11.01-11.30	교사풍물패어우딩	전정민	2,000
의정부	얼썬! 우리 가락 우리 몸짓	07.01-08.30	의정부교육연대	박태운	3,000
이천	공단지역 노동자와 함께하는 연극놀이	09.25-10.30	극단현장	박인배	5,000
하남	내가 만든 애니메이션 -어린이영화감독만들기	07.21-08.04	한국아동애니메이션 교육협회	초필규	3,000
하남	산꽃, 들꽃, 생태스케치/ 자연과함께하는전통문화체험 교실	04.01-12.31	푸른교육공동체	윤규승	2,000

## 5. 아마추어 문화예술활동 지원

지역	사업명	사업기간	단체명	대표자	지원금 (천원)
고양	봄벌이 내려앉은 오후	03.01-05.30	호수문학회	최석화	2,200
고양	제4회 로데오 청소년 음악축제	10.21	사)한국청소년문화 연대조인핸드	박상돈	3,000
고양	제2회 정기발표회 오월단오 박진사 그네뛰기	05.01-05.30	마골두레패보존회	엄승룡	4,000
고양	정월대보름 대화동 마을축제	02.12	전통예술문화원하누리	김한담	3,500
과천	청소년을 위한 우리가곡의 밤 정기연주회	09.28	내마음의노래합창단	김관식	3,000
광명	반작 제19호 동인지 발간	09.01-09.31	반작동인회	박창규	1,700
광명	제15회 정기연주회 <해설이있는교향곡의밤>	06.02	광명청소년교향악단	배연	2,000
광명	?산아! 놀자 -함께 하는 우리 춤	05.28	봉산탈춤패신명	이희심	2,000
군포	군포문학 7집 발간	09.01-11.30	군포여성문학회	구미종	1,500
군포	제4회 안양/안산인근지역사진전	10.21-10.22	캐논클럽	강현호	5,000
군포	제6회 디딤돌문화제	09.22-09.24	사)디딤돌문화원	최창남	7,000
김포	심청전 공연	06.16-10.24	김포청소년연극단	신재호	3,000



지역	사업명	사업기간	단체명	대표자	지원금 (천원)
김포	2006 노나메기 가을걷이한마당	11.05	풍물패노나메기	변희찬	4,500
동두천	제5회 생활도예 Gift 전	10.24-10.30	동두천생활도예가회	정영희	3,000
동두천	시민과 함께 하는 봉산탈춤	05.20-09.30	동두천봉산탈춤회	홍경희	3,000
부천	아가야, 네 속에 동물 몇마리 살고 있니-육아시집출간	01.01-04.10		이은순	1,500
부천	문집발간 및 문학기행	03.01-12.30	글샘	김소영	1,500
부천	함께떠나는 시간여행 (제22회 정기회원전)	12.01-12.07	선용사진동우회	서숙경	3,000
부천	제21회 회원전	12.02-12.07	부천사생회	유은영	3,000
부천	제16회 사진전	11.03-11.09	부천사진동우회	김필수	3,500
부천	제6회 정기사진전	07.08-07.12	예원사우회	원창덕	3,000
부천	제4회 정기회원전	08.26-08.30	빛그림사진동우회	양선태	3,000
부천	청소년을 위한 클래식 기타 연주회	12.05	부천기타앙상블 아름다운소리	김정원	2,000
부천	2006 일곱번째 연주회 <창작가곡&오페라,뮤지컬>	11.16	부천여성합창단	윤교생	3,000
부천	정기 콘서트	05.27	낮은음자리	김정화	3,000
부천	제4회 정기연주회	06.08	부천아버지합창단	최홍민	2,000
부천	복사골의 가을음악축제 -바로크합창 및 실내악연주회	11.11	아도나이합창단	황홍구	3,000
부천	같이놀자! 토요일-지역아동을 위한 휴교토요일프로그램	03.01-11.30	부천노동복지회관	박순희	4,000
부천	2006 제2회 어린이문화제 민들레합창 시를찾아따라가는 우리들의	02.25	사)나눔과섬김 부천청소년	백현종	2,500
부천	봄,여름,가을,겨울 -창작무용공연	06.01-06.31	어린이무용단	김광희	2,500
부천	장애우들의 문화적 반란	02.20	스바나중증 장애우협회	진희정	6,000
부천	2006년 도당동 대보름맞이 지신밝기	02.12	부천카톨릭노동사목 소모임풍물패지킴이	하길룡	2,500
성남	2006 시민들과 함께하는 성남인권영화제	09.10-09.16	성남인권영화제 조직위원회	김숙경	7,000
성남	시민과 함께 하는 음악이 있는 사진전	05.28-06.04	사진동호회빛누리	김영서	2,600
성남	창작 합창곡의 밤	10.01-10.30	아주여성합창단	임명운	3,000
성남	장애우가족과 함께하는 제8회 정기연주회	12.13	21세기혼성합창단	박영희	3,000

지역	사업명	사업기간	단체명	대표자	지원금 (천원)
성남	제5회 정기연주회 〈청소년을 위한 클래식 기타의 밤〉	08.19	알함브라기타합주단	김종원	2,000
성남	제9회 정기연주회	07.20	이듀스마스터코랄	김호은	3,000
성남	제6회 성남청소년문화제	05.28	성남청년대학	곽윤부	5,000
성남	2006 해설과체험이 있는 청소년열린춤판	05.01-05.30	어울림청소년무용단	조성란	3,500
성남	2006 시민평안을 위한 숯내정월대보름 맞이달집축제	02.12	성남풍물단체협의회	임인출	3,500
성남	꿈나무들이 펼치는 〈애들아 우리소리 신나게 한판 벌려보자〉	09.02	경기청소년 국악현학단	정길선	3,500
성남	성남지역 저소득층 어린이들을 위한 오월단오 전통놀이체험한마당	05.05	성남청년회	홍은숙	2,500
성남	2006년 열린터 신명풀이	05.08	주부풍물패두령	문정숙	3,000
성남	2006년 정월대보름맞이 지신밟기	02.01-02.28	분당청년회	신은미	2,000
수원	화성문화한마당- 여성이어 화성으로 모이자	09.08-10.10	수원일하는여성회	임미숙	3,800
수원	제14회 2006년 어린이, 청소년 책문화 한마당	10.26-10.28	사)어린이도서연구회 수원동화읽은어른	이희숙	3,300
수원	수원지역 목판화활성화를 위한 시민참여프로젝트	02.01-11.30	엽판네	이명귀	7,000
수원	제3회 화예전 및 여우골 하비 (hobby) 클럽전	04.25-04.30	다림꽃문화예술원	정향순	4,000
수원	제6회 회원전	8.20-08.26	화목회	이종태	3,000
수원	제7회 회원전	12.13-12.19	시간과 공간	임평일	3,000
수원	C.L포토 (Catholic Love Photo)	10.17-10.23	C.L포토 (Catholic love photo)	한상국	3,000
수원	수원시민을 위한 가족음악회	05.27	합창단수원 음악이 있는 마을	이강숙	3,000
수원	제19회 정기연주회	06.17	수원청소년오케스트라	박인규	3,000
수원	제21회 정기연주회 (난치병 어린이를 위한 자선음악회)	12.07	수원어머니합창단	조순애	2,000
수원	하나가 되는 음악회 -장애인과 함께하는 음악회	06.23	수원사계양상블	조춘자	3,000

지역	사업명	사업기간	단체명	대표자	지원금 (천원)
수원	제7회 청소년을 위한 해설 있는 음악회	06.20	수원원드앙상블	이두용	3,000
수원	정기 무용공연	12.01-12.30	수원중앙주부무용단	김귀님	2,500
수원	신명나게놀아보자 -제3회 전래놀이한마당	10.01-11.30	수원열린교실	강명순	2,500
수원	사물놀이 아낙 제2회 정기공연	09.15	사물놀이아낙	박효정	3,200
시흥	작품 전시회	11.17-11.19	옥구사진회	김수선	3,000
시흥	제4회 정기연주회 <아빠들이 만드는 가족콘서트>	06.11	시흥YMCA 아버지합창단	유진응	3,000
시흥	애들아놀자 -제5회 어린이놀이마당	09.23	시흥YMCA	이환열	4,500
안산	김은희 작품 제4집 발간	04.01-06.30		김은희	2,500
안산	시화호유역의 사라져가는 것들	01.01-11.30	자연현상소	고윤정	3,000
안산	소나무와 함께 하는 시노래 공연	08.26	사)민예총안산지부	박정열	2,000
안산	2006년 마당놀이 -김홍도년	04.01-05.30	극단폴빛	염상태	4,500
안산	이주노동자와 안산시민이 함께하는 2006 어우러짐 정월대보름축제	02.12	노동자종합문예공간 사람세상	이영하	3,500
안산	제23회 잿머리성황제	11.21	성곡동동민회	홍한기	7,500
안양	현장노동자문예지 제33집 발간	04.10-04.22	글길문학동인회	김용원	4,000
안양	제3회 소년소녀가장돕기 사랑과 나눔의 통기타 자선콘서트	11.28	오선지	임춘석	3,000
안양	제6회 소리마을과 함께하는 학의천 축제	08.19	음악동호회소리마을	김순이	3,000
안양	제4회 인정이 넘치는 덤나누기 장터문화제	09.14-09.15	사)민예총안양지부	송경호	3,500
안양	제12회 함께 하는 탈춤 한마당	10.20	주부민속단	서병희	2,000
양평	양평군 옛날사진공모전 및 회원작품전	09.20-09.25	자연을 닮아가는 사람들	강신군	3,000
여주	꿈과희망이 씨앗을 나눠라 -문화소외지역아동(노인)을 위한 인형극공연	03.01-12.30	웃음벼락인형극팀	유정숙	7,000
여주	굿닥터 -정기공연	10.13-10.14	극단토방	김미진	4,000
여주	소양천씻김굿	05.14	풍물굿패다스름	김미진	4,500
연천	놀란흙-제9집 동인지발간 및 시화전	03.01-11.30	그리고문학회	문춘식	2,200

지역	사업명	사업기간	단체명	대표자	지원금 (천원)
연천	제6회 전시회	01.01-11.30	연천사진사랑	변선호	3,400
오산	합창연주회 및 시민을 위한 공연	01.01-12.30	오산시민합창단	황미자	2,500
오산	정기 무용공연	05.28	박연주무용단	박연주	2,500
용인	제6회 용인사랑콘서트 (용인시민을 위한)	10.24	드림싱어즈	나윤규	2,000
용인	희귀난치병어린이돕기음악회	05.21	에크레시아 청소년오케스트라	신은희	3,000
용인	내 친구 꼬마 마법사 마야	10.01-10.30	리틀용인	이효정	8,000
용인	제7회 찾아가는 국악한마당	05.01-10.30	우리문화보존회 (노을봉사팀)	이주명	2,500
의왕	의왕문학 10집 발간	09.01-11.30	의왕여성문학회	서유순	1,500
의정부	2006 서양화전	06.01-06.30	의정부문화원서양화 동아리propose?	허종구	3,500
의정부	제2회 정기연주회	06.22	의정부여성합창단	박형국	3,000
의정부	제10회 정기공연	11.11	Air클래식기타합주단	오영란	2,000
의정부	제1회 의정부 소리 난장굿	06.01-06.30	풍물패샘들터	박영식	2,500
이천	생태미술 -자연을 따라가는 발자국	01.14-12.17	그림그리는아이들	이은주	3,000
이천	우리나라 민속음악 합창 갈라콘서트	02.01-12.30	이천시 소년소녀합창단	최홍건	3,000
이천	디즈니로 떠나는 환상의 세계	03.25-12.24	이천시어린이합창단	정미영	3,000
이천	제3회 정기공연	12.07	이천시 레이디스앙상블	김미경	3,000
이천	제3회 부래미마을 거북놀이축제	09.25-09.26	이천거북놀이보존회	김양원	5,500
이천	제5회 어린이 책과 문화한마당	10.21-10.22	이천동화읽는 어른모임	김용경	3,800
이천	직장청년들을 위한 풍물무료강좌	09.01-11.30	이천청년회	서기욱	3,000
파주	정월대보름 맞이 한마음 풍물굿	02.19	사)농악보존협회 파주지부	조영현	3,000
평택	주한미군과 한국인의 사진문화	09.20-10.26	송탄포토클럽	진효현	2,500
평택	평택여성수채화 제3회 정기전	11.17-11.21	평택시물향기회	김성희	3,000
평택	아빠가 들려주는 사랑의 하모니	05.07	평택시소사벌 남성합창단	황운용	3,000
평택	지역주민들이 참여하여 만드는 축제	10.22	평택참여자치 시민연대	정선영	5,000

지역	사 업 명	사업기간	단 체 명	대표자	지원금 (천원)
포천	제2회 마을시화전 및 시화집 발간	06.01-06.30	마홀문학회	손진홍	2,000
포천	제7회 정기회원전	10.13-10.19	포천사진동우회	이규춘	2,000
하남	김영환 시집발행	01.01-01.31		김영환	2,000
하남	하남청년문화한마당	11.01-11.30	하남청년회	차중엽	2,000
화성	주부문학육성회 동인지 발간	01.01-12.30	넝쿨문학회	노영희	2,300
화성	화성시 실버악단 공연	01.01-12.30	화성시실버악단	강성좌	3,000
화성	볼거리가 있는 음악회	01.01-12.30	태안여성합창단	우정아	3,000
화성	2006 비봉땅 생태문화 축제	05.05	화성YMCA	강영덕	3,500
화성	찾아가는 우리춤 축제	01.01-12.30	화성시우리춤무용단	김정아	3,000

## 6. 소수자 문화예술 향유기회 증진활동 지원

지역	사 업 명	사업기간	단 체 명	대표자	지원금 (천원)
가평	표현예술심리치료, 2006 희망나래 함께하는 예술무대 II	01-11.31	진수영무용단	진수영	5,000
고양	제2회 위안부역사관 나눔의 집 문학제	03.01-03.07	창작21작가회	문창길	3,000
고양	세상의 중심 -나는 나에게 이야기한다	08.05-09.05	행복한아이발전소	김원경	3,000
광주	탈성매매여성을 위한 통합예술치유프로젝트	08.25-09.11	극단광주예술극장	이기복	6,000
남양주	어울림 소리단 공연	03.01-06.30	한꿈학교	김성원	4,000
부천	함께 사는 우리	04.01-08.30	2006부천민중문화제 추진위원회	권오광	4,000
부천	부천초교특수합급아동 원예치료프로그램을 통한 심리사회적영역의 향상	03.01-08.30		정희진	2,500
부천	지역소수계층을 대상으로 찾아 가는 시민영상제작교실	02.01-12.30	고리울청소년문화의 집	조윤령	3,000
부천	더불어 함께 사는 세상 나도할수있어요	10.12	원미아트오케스트라	최영선	3,000
성남	-저소득가정아이들 예술교육 (태견, 풍물, 바이올린) 프로젝트	03.01-12.30	푸른학교	전지현	7,000
수원	재미있는 인형극과 신기한 마술속으로	07.01-08.30	인형극단시소	이은미	3,000

지역	사업명	사업기간	단체명	대표자	지원금 (천원)
수원	우리 소리로 마음의 문을 열어요	02.01-12.30	사)경기국악교육 문화원	신일섭	3,000
안산	경기지역 다문화소통을 위한 나라별 전통축제	'05.12.01-11.31	안산외국인노동자 센터	박천응	10,000
안산	happy concert	04.01-04.30	안산시교향악단	김희송	5,000
안산	노동자에게 문화를! - 찾아가는 콘서트	04.01-09.30	통일마당	양용석	4,000
안산	디지털카메라로 다시 찍어가는 황혼의 길손	04.01-11.30	은빛동지	변영희	6,000
안성	제20주년 특별기념전	06.20-06.26	한국농미회	박상덕	2,500
안양	깨금발문화학교 -장애어린이와 결손가정어린이 가 함께하는 문화체험	03.01-11.31	빛진자들의집	최창남	5,000
안양	장애인가정, 소년소녀 가장 가족사진 찍어주기	03.01-12.31	안양일하는청년회 사진반	윤희숙	3,000
여주	2006 소리로 하나되어	01.02-11.12	두들쟁이타래	김성일	4,000
이천	7조각 테트리스 창작극	05.01-11.30	극단현장	박인배	8,000
포천	장애우와 함께하는 우리소리 한마당	06.20	포천문화예술봉사단	이희용	2,500

## 7. 국제문화예술 교류활동 지원

지역	사업명	사업기간	단체명	대표자	지원금 (천원)
고양	이스트 드래곤 한류편	03.14-03.16		김성용	10,000
고양	ISCP레지던시프로그램	01.03-12.30		윤정미	10,000
고양	우리소리퍼포먼스타오 <세계음악축제초청유럽투어>	07.01-07.31	사)문화마을들소리	문갑현	10,000
고양	국제문화교류 JOHNSON, VT U.S.A	01.08-02.03		김서경	5,000
군포	중국상하이 뛰어난현대미술관 큐레이터연수	07.01-12.30		김수현	5,000
성남	한국의 선비 일본을 가다-사진전	04.01-05.30		구본창	10,000
성남	2006 한민족의 소리, 하나되는 소리	09.01-09.15	열린마당도움소	장성오	10,000
성남	성남-안양국제자매도시결연 8주년기념 제5회 중국심양 -한국주성남시에술단공연	05.14-05.18	사)예총성남지부	방영기	7,000

지역	사 업 명	사업기간	단 체 명	대표자	지원금 (천원)
수원	한.중국제조각교류전 〈북경798팩토리를 가다〉	05.01-05.10	수원조각가회	이윤숙	10,000
수원	치바일보서도전내 한일문화교류공연〈전통무용〉	01.17-01.22	경기도무형문화재전 통무용보존회	신현숙	5,000
수원	2006 슈룹프로젝트 〈아시아의 힘〉	01.01-12.31	슈룹SHUROOP	김성배	8,000
용인	ISCP	01.01-10.30		정소연	10,000
의정부	Vox Populi 프로젝트 (대중의소리 프로젝트)	03.02-04.13		강홍석	10,000
의정부	중국단동 문화예술단 합동공연	05.01-05.30	이미숙무용단	이미숙	10,000

## 8. 문화예술조사.연구.평론활동 지원

지역	사 업 명	사업기간	단 체 명	대표자	지원금 (천원)
용인	전통과창조의기록 무용평론집발간	06.15		이병옥	5,000
광주	산성일기 발간	01.01-07.30	광주문화원	이상복	10,000
파주	을곡사상 국제학술회의	09.22	파주문화원	신춘범	7,000
광주	10주년학술세미나 남한산성역사문화강좌	05.28	남사모 허창무	5,000	
과천	경기역사문화 아카데미 운영사업	02.01-08.30	사)경기도향토사 연구협의회	최종수	6,000
안양	조선전기 기호사람의 경기지역 활동	01.10-12.20		허홍범	6,000
의정부	한복사학 제3집 발간	01.01-06.30	한복사학회	안국승	5,000
용인	지방승무의 비교발표 세미나	09.09-09.11	한국무용사학회	이희병	5,000
평택	<미군탄약고의 지역문화예술 공간화 방안>연구	04.01-11.30	평택시민아카데미	황우갑	10,000
수원	수원미술 40년사 발간	01.01-12.30	사)미술협회수원지부	강상중	8,000
여주	명성황후연구서	05.01-05.30	여주문화원	원용문	3,000
수원	경기지역의 지식묘 (단행본 출간)	01.01-06.30		우장문	5,000
수원	의왕의 근현대 신문자료집	01.01-11.30		류현희	3,000

## 9. 지역문화예술정보화활동 지원

지역	사 업 명	사업기간	단 체 명	대표자	지원금 (천원)
수원	국악인D/B구축	01.01-06.30	사)국악협회 수원지부	송영철	3,000
안산	웹사이트구축/리모델링 (미술정보 및 작가DB 사이버 갤러리 등)	'05.12.01 -03.30	컬러브레인	김이구	5,000
파주	웹사이트(한/영)보강사업	03.01-08.30	사)헤이리	김언호	3,000
하남	경기도미술기록자료정보화 : 미술작가일/갤러리파일제작	02.01-11.30	한국현대미술 기록보존소	김문자	3,000



## 제2절 2007년 문예진흥공모지원사업

### 1. 전문문학 - 운문

시군	사업명	단체명	대표자	지원금 (천원)
남양주	동시집 [아니, 방귀 뽕나무] 발간		김은영	5,000
평택	시집 [빗살무늬 상처에 대한 보고서] 발간		우대식	5,000
고양	철경록(綴耕錄) 발간		채상우	5,000
여주	시집 [시인은 고향에 돌아갈수 없으리] 발간		홍일선	5,000
성남	시집 [국경꽃집]		김종일	5,000
고양	시집 [나도 모르는 사이 별] 발간		문성해	5,000
수원	[북] 발간		한우진	5,000
의정부	시집 [네 얼굴은 불빛 아래] 발간		하재연	5,000
고양	시집 [밥 한 공기의 희망] 발간		조현석	5,000
안성	시집 [노을 속에 집을 짓다] 발간		김평엽	5,000
고양	시론집 [시 쓰기와 읽기의 방법] 발간		공광규	5,000

### 2. 전문문학 - 산문

시군	사업명	단체명	대표자	지원금 (천원)
고양	소설집 [사북장 여관] 발간		김남일	8,000
안산	평론집 [비평극장의 유명들] 발간		김영찬	8,000
군포	소설집 [푸른수염의 성] 발간		김영래	8,000
안양	소설집 발간		오수연	8,000
과천	소설집 [8.3 구락부 小史] 발간		현길언	8,000
안양	사계절1318문고 [내 어릴 때 꿈은 거지였다] 출간		김양호	8,000
고양	소설집 [평행선은 록스에서 만난다] 발간		박철	8,000
남양주	동화집 [버럭할배 입속엔 악어가 산다] 발간		이용포	8,000
과천	희곡집 [오아시스에서 사랑을 꿈꾸다] 발간		김정숙	8,000
성남	장편소설 [동백나무에게 사약을 내리다니] 발간		남상순	8,000

## 3. 전문시각예술 - 평면, 개인

시군	사 업 명	단 체 명	대표자	지원금 (천원)
화성	농사꾼이야기전		이윤엽	5,000
안성	개인전-내가다니는 풍경		김윤경	5,000
안성	개인전		복부희	5,000
동두천	노석미의 아트북(토시) 출간		노석미	9,000
수원	미술평론활동 10주년기념 전작발간		김성호	9,000
의왕	펠림세스트 : 페인팅		홍성민	7,000
성남	[자연으로 간 미술가들] 출판		김해심	9,000
의정부	[죽을수 있는 사랑 - 90년대 이후 미술에 관한 명상]		박응주	7,000
고양	낮선 거울속의 도시를 걷다		김준기	5,000
용인	드로잉 프로젝트(2차) 결산 드로잉북 출간		김 을	9,000
안성	류연복의 딩고선 땅2-진경산수판화		유연복	5,000
안양	[韓.夕의 수묵 디지털폴리] 개인전		최순영	5,000
성남	동양화 속에 Pop Art 있다		장희정	5,000
평택	[집합적 기억의 호출] 발간		김지혜	9,000
고양	[B612 - 묘한 이야기]		추유선	6,000
화성	[바라보기 꿈을 꾸기] 개인전		이윤기	5,000
양평	[들에서 만나다-야회(野會)] 개인전		박경인	5,000
성남	제15회 이흥덕(저항, 풍경)개인전		이흥덕	5,000
안양	진경화풍의 초상화전		김현철	5,000
안성	한국현대목판화 [Illust & Craft : 나무거울 전]		김종억	13,000
안양	Art Encounters Deleuze And Guattari 번역		안 구	4,000
성남	제9회 개인전		박수인	5,000
성남	제5회 개인전 [휴대폰속에 비추어진 자화상]		김호민	5,000
군포	서민들 속에서 피어나는 드로잉		강승훈	5,000
수원	Another View		황은화	5,000
양평	순환의 환경전		신 철	5,000
부천	개인전		유용상	5,000
안성	한여름밤의 꿈 [비밀의 화원] 展		안윤모	5,000
의왕	개인전		정재석	5,000
파주	개인전시		김성남	5,000
오산	제6회 유미자 잊혀지는 아름다움		유미자	4,000

#### 4. 전문시각예술 - 평면, 단체

시군	사업명	단체명	대표자	지원금 (천원)
가평	상관주민을 위한 그음전	그음공간	김창원	8,000
부천	Arts & Its Future	대안공간 아트포럼리	이상덕	6,000
부천	부천국제퍼포먼스 아트페스티벌	부천국제퍼포먼스 아트페스티벌	홍오봉	8,000
성남	2007 릴레이 현장미술 [또 다른 만남]전	한미골미술인회	송 창	8,000
포천	2007 숲-꽃으로 피어나다	수목원작가회	홍승표	4,000
의왕	커밍 커뮤니티(Coming Community)	갤러리27	이영준	7,000
파주	2007 헤이리 [판] 페스티벌	사)헤이리	최만린	7,000
용인	장육진, 유영국, 김환기전 [신사실과 동인전 그후] 재)	장육진미술문화재단	이순경	7,000
성남	창립전 [검은 강의 노래]展	사)성남민족미술인협회	김성수	7,000
포천	제4회 포천현대미술제	진산미술관	이경진	8,000
안성	기획전 [Taboo Diary]전	Chaosover	김민준	5,000
안양	2007 시민과 함께 하는 미술 -안양천변이야기	안양시청년미술작가회	윤대라	5,000

#### 5. 전문조형

시군	사업명	단체명	대표자	지원금 (천원)
고양	구산동 미술인 마을 [구산오픈 스튜디오]	구산동미술인마을	최승호	10,000
안성	개인전시회 [고도-세번째 이야기]		이길렬	5,000
안성	개인전		임선이	5,000
안성	양상근의 [비움...그以後]展		양상근	5,000
수원	찾아가는 문화지구 조성 project [안성시 보개면]	설치그룹 마감뉴스	배수관	9,000
성남	도시의 빛과색, 두번째 이야기 [예술, 도시에 뿌려지다]	도시의빛과색기획 위원회	백경아	6,000
파주	제7회 개인전 [세상의 꽃]		김승영	5,000
안성	사물의 세계 - 일루전 이상룡 3회 개인전		이상룡	5,000
부천	개인전 [기억에 관한 흔적 남기기]		배성미	5,000
안양	공간에 그려진 서체조각[calligraphy]		이재옥	5,000
고양	개인전 [점의 변용]		윤향숙	3,000
수원	[Horn(뿔)] 제4회 조각개인전		김지훈	4,000
포천	[부드러운 긴장] 제5회 조각개인전		김정미	4,000
가평	바깥미술, 자라섬전 바깥미술회		정하응	9,000

시군	사 업 명	단 체 명	대표자	지원금 (천원)
안성	Space In The Hole		정 현	4,000
화성	개인전 [정지된 또는 부유하는..]		임승천	4,000
안양	[존재 - 시간의 층 III]개인전		양혜숙	4,000
용인	놀이據(터) - play.놀이.spiel. 遊 戲		성원선	4,000
안산	[환경의 역습] 프로젝트		양정수	4,000
양평	흙으로 놀다, 그리다 전	흙으로놀다, 그리다전	조일목	7,000
고양	[07] 심학산 프로젝트	푸르메창작공간	장선영	3,000
이천	[나는 여기에 있다 그는 거기에 있다]전	프로젝트그룹 숨-쉬다	오수연	5,000

## 6. 전문미디어

시군	사 업 명	단 체 명	대표자	지원금 (천원)
안산	어머니의 꿈을 찾아서 [Mother Fashion]		김상호	7,000
성남	4회 개인전 [도계프로젝트(가제)]		이선민	7,000
고양	개인전 [카드게임] 및 사진집 출간		노순택	7,000
하남	제1회 개인전 길바닥시리즈 [11편의 싱글채널 비디오]		이원정	7,000
부천	[石開花-돌에서 꽃이 피다]展		이주연	12,000
성남	가슴시린 풍경		이갑철	7,000
고양	[한국현대사진과의대화-한 사진가의 사상과 삶의 역정]	사진아카이브연구소	허재우	5,000
용인	한국인의 초상		전민조	5,000
용인	[마을(village)] 개인전 및 작품집 출간		황선구	7,000
부천	네 개의 방 [메타 -아이덴티티]		이 민	7,000
고양	미디어아트 이론 및 평론집[가상,매체,예술]		김홍중	5,000
양주	유민의 땅 [The unrooted 사진전]		성남훈	6,500

## 7. 전문공연예술 - 음악

시군	사 업 명	단 체 명	대표자	지원금 (천원)
군포	창단10주년 기념 제52회 정기연주회	사)프라임필하모닉 오케스트라	김흥기	20,000
남양주	[서양음악사-이 작곡가, 그 작곡가를 생각하다] 3회 시리즈	두물위크샵	박완수	10,000
수원	제4회 정기연주회	경기타악기앙상블	황진학	6,000

시군	사 업 명	단 체 명	대표자	지원금 (천원)
고양	서울기타과르텃과 함께하는 음악회	서울기타과르텃	한형일	3,000
파주	[음악축제 기획의 실제] -광명음악 벨리축제를 중심으로 발간		박송희	4,000
수원	2007 신인음악회(14회)	사)음악협회 수원지부	양원섭	5,000
광명	[시벨리우스를 기다리며] -시벨리우스 서거 50주년 기념	광명심포니오케스트라	김승복	10,000
화성	[창작 실내악의 밤] 정기연주회	수원음악학회	김은혜	6,000
화성	러시아 클래식 음악의 향연	화성피아노앙상블	백희숙	7,000
용인	오페라 심청&리골레토 -김동진&베르디 오페라 이야기	용인오페라단	김정승	7,000
안양	박영린의 음악교과서 [춤추는 피터와 늑대]	코리아콘서트오케스트라	박영린	7,000
광명	제9회 정기공연 [페라 갈라콘서트]	광명오페라단	박은정	8,000
구리	위안부 할머니와 함께하는 [구리시교향악단 뿌리와 한 음악회]	구리시교향악단	김현철	10,000
수원	오페라 돈 파스칼레		남지은	20,000
고양	제18호 정기연주회	고양필하모닉 오케스트라	안현성	10,000
안양	창단10주년 기념음악회	안양원드오케스트라	강철호	7,000
의정부	2007 마구리밴드 2집 음반 발매기념 콘서트	마구리밴드	김규상	3,000
파주	색채가 있는 음악전시회 II -Sonus Quarter 연주회	서현석	4,000	
평택	행복한 가정과 청소년을 위한 희망콘서트	코리아소사이어티 스트링챔버앙상블	권혁준	5,000
의정부	오페라 [카르멘] 공연	의정부오페라단	강신택	30,000
수원	이병준 트럼펫 연주회		이병준	5,000
용인	아뮤즈트리오	아뮤즈트리오	오영미	3,000
평택	청소년을 위한 한여름밤 퓨전콘서트	평택원드오케스트라	이용구	7,000

## 8. 전문 공연예술 - 무용

시군	사 업 명	단 체 명	대표자	지원금 (천원)
기타	베케트의 방		김윤정	20,000
용인	스스로 춤-vision-2007		김기인	15,000
용인	모차르트가 만난 힙합소녀	황문숙 현대무용단	유선식	10,000
성남	붉은 데이지 [Red daisy]		한선미	13,000
양평	2007 양평은 춤춘다!	전)바탕골예술관	박익순	15,000
군포	양대승의 춤 양대승무용단		양대승	20,000

시군	사 업 명	단 체 명	대표자	지원금 (천원)
수원	[삶의 순례자]	밀레현대무용단	여순심	13,000
안양	2007 김충환 창작춤공연 [승무도 僧舞圖]		김충환	20,000
수원	꺼지지 않는 불꽃		채명신	20,000
용인	불우한 청소년들을 위한 자선공연	한윤희무용단	정지윤	10,000
안산	무용치료 그 두번째	백정희무용단	백정희	10,000

## 9. 전문 공연예술 - 연극

시군	사 업 명	단 체 명	대표자	지원금 (천원)
성남	창작극 [악녀 신데렐라]	창작그룹 오기(orgy)	배강달	15,000
시흥	반전연극 [나는 인간이다]	극단 기린	이상범	20,000
광명	2007 마임콘서트 [12월의 푸른밤]		강용구	12,000
용인	용인시민을 위한 코메디 [유쾌한 유령]	극단 용인	유경석	15,000
광명	[부부유별] 창작극	소나무극장	김광태	20,000
남양주	창작극 [미로의 성을 찾아서]	예술무대 산	조현산	20,000
부천	마당극 [콩쥐와 팥쥐엄마]	극단 여성	박재운	10,000
부천	웃음가득! 풍자가득! [마술가게]	극단 원미동사람들	이기석	12,000
부천	제120회 정기공연 [복사골의 봄]	극단 물뿔	임성주	20,000
부천	사랑을 찾아 떠나는모험 [모모의 시간여행]	극단 예터	강신화	15,000
의왕	[모락산성 꽃잎지는 어느날] 2007 순회공연	극단 의왕97	이영복	18,000
성남	창작가즉뮤지컬 [황금동을 누는 아이]	극단 가람	홍보선	12,000

## 10. 전문전통문화예술 - 음악

시군	사 업 명	단 체 명	대표자	지원금 (천원)
양평	상여회다지소리 및 전통농요를 겸비한 장단 및 창단공연	한수문화원	이산옥	6,000
부천	깊어가는 가을밤의 우리선율	남사당부천도당예술단	남기문	7,000
성남	송규정의 경기가악		송규정	5,000
과천	제8회 정기연주회 금우악회		서원숙	7,000
시흥	2007 일요상설국악공연 [國樂의향기]	전통연희단 꼭두쇠	김원민	10,000
용인	제10회연주회 [POP 국악과의만남]	경기청소년국악단	조재식	10,000
과천	제6회 정기공연 [비나리-소리의 원류를 찾아서]	사)한국경기소리보존회	임정자	8,000

시군	사 업 명	단 체 명	대표자	지원금 (천원)
용인	제7회 정기공연	녹야국악관현악단	김정숙	6,000
수원	제6회 정기연주회 [경기민요와 함께하는 가야금 앙상블]	경기가야금앙상블	이해정	6,000
구리	얼썬!중요무형문화재 단오절 가무악 한마당	선소리산타령보존회 구리지부	염창순	7,000
김포	한모음 실내악단과 함께하는 국악동화시리즈	한모음실내악단	장은선	5,000
광명	민요콘서트 [민요는 랩(Lap)이다]	민요연구회 시나위	김상철	5,000
포천	국악과 관현악이 함께하는 [포천별곡 영평팔경가 경기소리극]	사)경기소리보존회 포천지부	박영실	6,000
부천	경기민요소리극 一 朶紅傳(일타홍전)		이춘희	10,000
안산	풍물마당 터주 11회 정기공연 [예풍]	풍물마당 터주	차도열	5,000
고양	故동관 김현규선생 추모공연	송포호미걸이보존회	조경희	7,000
의정부	2007 희망의 메시지 [바람을 타고 나는 새야]	풍물굿패 살판	하창범	6,000
성남	2007 성남풍물한마당 [해봐요 굿]	사)한국농악보존협회 성남지회	강승호	5,000
과천	소리, 음	사)비파협회 비향연주단	한은영	4,000
동두천	제7회 소요국악한마당	사)국악협회 동두천지부	목유상	5,000
부천	[파름] 세번째이야기	퓨전국악그룹 파름	손영철	5,000
오산	김진규 [울림風流나드리]		김진규	4,000

## 11. 전문전통문화예술 - 무용

시군	사 업 명	단 체 명	대표자	지원금 (천원)
수원	젊은 예인의 향		채명신	15,000
부천	한가위 우리춤, 우리가락	오은령무용단	오은령	7,000
군포	2007 정기공연	사)무용협회 군포지부	양대승	10,000
안성	07홀춤! 무리춤! 비(悲)	염복리춤무용단	염복리	6,000
시흥	시흥민족예술제 [춤과 소리극 한울의 몸짓]	사)민예총 시흥지부	김병선	15,000
수원	가족이 함께 보는 춤 [엄마!우리춤에 자연이 보여요]	한국춤교육연구소	김기화	6,000
포천	포천시민을 위한 전통무용의 향연 [소리 그리고 몸짓]	사)무용협회 포천지부	한동엽	5,000

## 12. 전문전통문화예술 - 시각

시군	사업명	단체명	대표자	지원금 (천원)
화성	재미있는 먹 전시회		한상목	10,000
군포	돌에 새긴 한글 글꼴 디자인개발 (한글폰트 24종)		진영근	9,000
성남	숨겨진 궁중가구의 진수 [화각공예]		한춘섭	10,000
김포	열녀춘향전 수절가 목판복원		손영학	9,000
기타	고대삼국의 문화적 감수성 조명	한국동양예술학회	이병옥	5,000

## 13. 국제문화예술교류

시군	사업명	단체명	대표자	지원금 (천원)
광주	[Bellagio-Newyork] 레지던스프로그램 참가		권혁	10,000
광주	[Location One] International Residency Program		정소연	10,000
안양	2007 평화 위를 걷다 프로젝트 등	대안예술공간 스톤앤워터	박찬응	20,000
고양	미국뉴욕 ISCP 레지던스 프로그램		안진우	10,000
수원	중국북경 중앙미술학원 인문학원 미술관리학계 큐레이터 연수		정경미	5,000
고양	버монт 국제아티스트 레지던시 참가		정재호	7,000
고양	[Baggage Limit전] 한,독교류전		홍현숙	20,000
의정부	2007 중국 워크샵 및 공연	이미숙무용단	이미숙	10,000
포천	2007 벨라루시고려인을 위한 한국의 밤	사)무용협회 포천지부	한동엽	10,000
성남	2007 한민족의 소리, 하나되는 소리	열린마당 도움소	장성오	10,000
군포	러시아니콜스 우수리스크 세계연극제	극단 연극마을	조현건	10,000
수원	동북아 평화를 위한 한중현대미술교류전	수원조각가회	이윤숙	10,000
안산	다문화사회를 위한 도시간 예술교류	사)민예총 안산지부	최현수	15,000
성남	[Spiritual Odyssey]한국,중국,인도청년 작가현대미술전		김수현	20,000
남양주	[조용한 울림] 기획전시		최안나	10,000
하남	해외전시공간 리서치와 세미나		성낙권	5,000



## 14. 생활문학예술 - 개인

시군	사업명	단체명	대표자	지원금 (천원)
수원	명산등산 사진수필집 발간		임종삼	3,000
고양	시집 [모래여자] 발간		안명옥	300
김포	기행에세이 [49일간의 동거 인도의 마법에 빠지다] 발간		윤향기	300
김포	[비구니 산사 가는 길] 발간		이경옥	200
안산	동화집 [참새가 술에 취한 까닭] 발간		신옥철	300
용인	시집 [빙어회를 먹지 못하는 저녁] 발간		박완호	300
의정부	시집 [새가 사는 집] 발간 및 시낭송회		김상숙	200
과천	사진시집 [그리운 아무르강] 발간		김정학	300
부천	수필집 발간		소진섭	300
의정부	수필집 [해질녘에 오세요] 발간		이영순	300
고양	소설집 [바람抄] 발간		김용일	300
고양	산문집 [나의 천자문 산책] 발간		유종민	300
수원	필집 [삶의 들녘에서] 발간		윤재열	250
평택	[평택 문화유산 답사길잡이] 발간		김해규	300
평택	시집 [물집] 발간		한인숙	300
용인	시집 [사람에게 가는 길] 발간		이향란	300
안양	시집 [시와 사랑] 발간		문세정	300
성남	시조집 [야망의 존재 이유] 발간		오양수	250
과천	시집 [기억의 울타리엔 경계가 없다] 발간		최연숙	300
화성	시집 발간		정대구	300
성남	수필집 발간		이예지	250
부천	동시집 [내 친구 가람이] 발간		이오장	200
고양	시인의 감성으로 집필발표한 산문과 서평을 묶어 출간		손계순	150
하남	[거울속 여자] 발간		김갑숙	150
포천	소설집 [광릉숲] 발간		김창호	150
남양주	소설집 발간		노은희	150
하남	시집 출판		차영섭	150
연천	시집 [흠쳐보는 달] 발간		김경곤	150
이천	시집출간		김상직	150

## 15. 생활문학예술 - 단체

시군	사 업 명	단 체 명	대표자	지원금 (천원)
부천	[부천문단] 제20집 발행	복사골문학회	민총환	250
부천	[부천작가] 7집 발행	사)민족문학작가회의 부천지부	강정규	250
부천	부천어린이문학 [꿈] 4호 발행	부천어린이문학회	구자룡	250
안산	[안산여성문학] 제10집 특집호 출판	안산여성문학회	영정화	250
김포	동인지 발간	시산맥동인	이은옥	200
성남	[성남문학] 제31집 발간	사)문인협회성남지부	김건중	250
동두천	월간 동두천 문학	사)문인협회동두천지부	최영숙	250
포천	[포천문학] 8집 발행	사)문인협회포천지부	이재옥	250
부천	청소년문학캠프	부천청소년문학회	김원준	200
용인	[용인문학] 11호 발간	용인문학회	김종경	250
평택	[평택문학] 제 14호 발간	사)문인협회평택지부	이영우	250
시흥	동인지 [시흥문학] 발간	사)문인협회시흥지부	이창범	250
안양	[안양수필] 4집 발간	안양수필문학회	김현옥	150
연천	동인지 [놀란흙] 10집 출간 및 시화전	그리고문학회	문춘식	200
기타	경기문학인 작품집 발간 및 문학강연회	경기문학인협회	임종삼	250
안성	작품집 발간	안성시립도서관 소설창작반	전형우	200
과천	수필사화집 [내안의 길]	사)문인협회과천지부	이경은	200
용인	[용인문단] 제11호 발간사업	사)문인협회용인지부	김태호	200
기타	문집[글누리] 4집발간	경기중등국어교과 교육연구회	김광국	200
고양	동인지 발간 호수문학회		박소영	200
양주	[양주문학] 6호 발간	사)문인협회양주지부	오영수	250

## 16. 생활문학예술 - 시각

시군	사 업 명	단 체 명	대표자	지원금 (천원)
성남	성남의 하루를 담자!	성남영상미디어공동체 늘봄	이상훈	500
이천	청미천에서 만나는 물고기	그림 그리는 아이들	이은주	300
성남	영화로 만나는 더불어 함께하는 세상 -성남인권영화제	성남인권영화제 조직위원회	김숙경	900
동두천	제6회 동두천생활도예전 [차 도구전]	동두천생활도예가회	조주연	300

시군	사 업 명	단 체 명	대표자	지원금 (천원)
의왕	왕곡천 숲속테마 미술제	왕곡천예술인마을	이애리	400
부천	제18회 회원전	사진동우회 심상	김정현	500
수원	복돼지전 - 복받고 복나누기		최정숙	150
평택	제8회 정기회원전 [잊혀져가는 우리문화에 대한 재고찰 4년차 주제-염화미소]	평택사진동우회	이영호	400
성남	경기도의 성이야기	사진동호회 빛누리	김영서	350
군포	제16회 군포사진연구회 및 문화센터 순회전시	군포사진연구회	한재수	150
부천	[르와르 속으로] 제23회 정기회원전	사진누리 선용	서숙경	400
부천	다빛전 [부천여성 수채화 동호회전]	다빛회	최윤선	250
남양주	유수회전 [유화, 수채화 공동전시]	유수회	정옥순	300
평택	[홍두깨와 북어]展	청개구리	임정희	500
수원	후상회 단체전	후상회	김영희	200
연천	대추나무연회전시회	대추나무연	길용숙	450
의정부	생활속의 발견전	여성그림단체 화소회	정은숙	300
성남	고전을 찾아서	매당목연회	서은주	500
평택	제16회 회원전	쌍용자동차(주) 무지개사진동우회	김재현	300
부천	제17회 사진전	부천사진동우회	김흥수	500
수원	제17회 미술정기전시회	수원사생회	이형호	300
기타	제5회 사진전시회	캐논클럽	강현호	200
양주	제7회 회원전	사)미술협회양주지부	안용현	250

## 17. 생활문화예술 - 음악

시군	사 업 명	단 체 명	대표자	지원금 (천원)
포천	SING! SING! SING!	포천소년소녀합창단	방인구	250
안양	클래식&재즈 크로스오버앙상블콘서트 [Seba on the beats!]	새바	마도원	300
연천	Focus 타악기 앙상블의 [문화사각시대에서 만나는 타악기의 향연]	신서사랑회	위성철	300
부천	부천시기타동아리연합 정기연주회	부천시기타동아리 연합회	최인양	350
부천	제9회 정기연주회	부천남성합창단	이재필	250
성남	밴드 투게더	성남문화연대	하동근	300
성남	2007 창작합창의밤	아주남성합창단	임명운	250

시군	사 업 명	단 체 명	대표자	지원금 (천원)
고양	아빠의 시간여행 합창극	고양시남성합창단	황선범	400
수원	제22회 정기연주회 [장애인을 위한 자선음악회]	수원시어머니합창단	조순애	250
평택	평택재즈앙상블의 지역주민과 함께하는 찾아가는 희망음악회	평택재즈앙상블	심상연	250
포천	포천시 마홀남성합창단 14회 정기연주회	마홀남성합창단	최치선	250
고양	부모사랑연주회	고양클래식기타 합주단	김성균	250
시흥	시흥청소년을 위한 합창페스티벌	시흥청소년합창단	함희경	250
성남	제7회연주회 성남아트센터		윤석천	250
동두천	시민과 함께하는 가을맞이 제8회 정기연주회	동두천청소년 오케스트라	김지현	350
수원	수원시민과 함께하는 만돌린 음악회	심우만돌린오케스트라	안병옥	300
이천	창단4주년 기념음악회	이천시레이디스앙상블	라기옥	250
수원	12회 정기연주회	카르디아스 플룻오케스트라	오경열	250
구리	구리시여성합창단 제18회 정기연주회	구리시여성합창단	서천원	250
수원	제21회 정기연주회	수원청소년 오케스트라	박인규	400
수원	청소년을 위한 음악회	수원남성합창단	김순배	250
용인	5월 지역주민과 함께하는 트락음악회	에버그린청소년 오케스트라	전혜선	300
수원	하나가 되는 음악회	수원사계앙상블	조춘자	300
의정부	엄마가 들려주는 클래식 이야기	Air클래식기타합주단	오영란	250
부천	한국합창의 향기 [그 감동과 빛깔을찾아]	아도나이합창단	황홍구	250
부천	청소년을 위한 찾아가는 클래식기타연주회	부천기타앙상블 아름다운소리	이경주	250
성남	시민들과 함께하는 클래식기타의 밤	알함브라기타합주단	김종원	250
과천	제3회 정기연주회 [시대를 흐르는 우리가곡의 향연]	내마음의노래합창단	김관식	250
부천	제5회 부천아버지합창단 정기연주회	부천아버지합창단	최홍민	250
수원	제15회 정기연주회	수원여성합창단	이현실	250
수원	제16회 정기공연 및 사람나눔 음악회	레이디스하모니합창단	조미나	250
의왕	의왕문화원소년소녀합창단 합창공연	의왕문화원	박용하	250
성남	이희아와 함께하는 아름다운 음악회	성남청소년오케스트라	박용준	300
안양	사랑과 나눔의 통기타 자선콘서트	오선지	윤선영	250
구리	제7회 정기연주회	켄트킬 여성합창단	박용기	250

## 18. 생활문화예술 - 공연

시군	사업명	단체명	대표자	지원금 (천원)
용인	네모상자속의 아이들	어린이뮤지컬단 리틀용인	이효정	1,100
평택	소외된 사람들의 이야기 시리즈 [나마스테]	시울	고동민	400
성남	시민과 함께하는 세계민속춤 축제	사)한국포크댄스협회	박인숙	500
부천	말-풍선을 타다		모해규	1,500
수원	수원스타 만들기	수원스타청소년동호회	이근진	700
안성	小女바우덕이(창작무용극)	안성청소년무용단	염복리	1,000
고양	엄마와 아이들이 함께하는 놀이를 통한 연극 [사랑으로 여행을]	나눔연극작업소 소풍	권오현	600
여주	농촌지역 청소년 가치갈등해소를 위한 정기연극공연	극단 토방	정한운	500
광명	함께하는 우리 춤, 봉산아, 놀자!	봉산탈춤패 신명	임수정	400
김포	마당놀이 [별주부전]	김포청소년연극단	신재호	500
부천	소외계층을 위한 어린이 인형극	하나보다 더 큰 우리	구미애	400
평택	2007 팜매직페스티벌	팜매직	신석근	800
오산	제2회 정기공연 박연주무용단		박연주	400

## 19. 생활문화예술 - 전통

시군	사업명	단체명	대표자	지원금 (천원)
평택	엄마와 함께하는 [제3회 전통놀이체험학교]	풍물사랑배움터 천지울림	강미	400
안산	고잔벌 상가발전과 주민친목도모를 위한 고잔벌 장승제 [세움]	노동자종합문예공간 사람세상	양용석	500
시흥	전통문화 마을축제 [제3회 호조들넉걷기]	시흥YMCA	이환열	800
부천	예술공연 [茶禮, 茶樂, 茶舞의 향연]	사)전통문화예술연구소 부천시지부	박경엽	500
김포	노나메기 가을걷이 풍물마당	풍물패 노나메기	이현주	300
의정부	창립3주년 기념공연 [여성천하, 풍물천하]	여성풍물패 한비	원윤정	300
수원	신명나게 놀아보자 [제4회 전래놀이한마당]	수원열린교실	강명순	350
성남	2007 열림터 신명놀이	주부풍물패 두령	문정숙	300
용인	제10회 찾아가는 국악한마당	우리문화보존회 노을	이주명	230
평택	소리에 날개를 달아서	신푸리에술단	허성자	400
의왕	의왕시민과 함께 하는 신나는 풍물놀이	이해선풍물단	이혜선	300
여주	전통혼례프로젝트 [잔치잔치열렸네]	두들쟁이 타래	김성일	600

시군	사 업 명	단 체 명	대표자	지원금 (천원)
고양	제3회 발표회 [고양 오월단오 축제]	마골두레패보존회	최학묵	500
여주	소양천 씻김굿	문화체험 공동체 다스름	김미진	400
안양	제13회 정기공연 [흥겨운 탈춤 한마당]	주부민속단	서병희	320
화성	서봉산 새해맞이 굿	풍물패 오수	박인숙	350
시흥	2007 정기발표공연 - 우리의 멋과 흥	사물놀이패 신토불이토박이	황금자	300
의정부	제2회 의정부소리난장굿	풍물패 샘들터	박영식	400
평택	제6회 남산리마을 풍물축제	평택풍물학교 소리얼	송영민	400
의정부	나눔과 배움의 풍물동아리 일과놀이	의정부YMCA	김종맹	300
수원	제3회 정기공연	사물놀이 아낙	최현선	300
화성	대보름 맞이 태안지역 경로당 지신밟기	화성지역풍물패연합	박혜명	350
안성	제7회 안성망궐례	안성망궐례보존회	이강섭	400

## 20. 생활문화예술 - 종합부문

시군	사 업 명	단 체 명	대표자	지원금 (천원)
수원	15회 어린이, 청소년 책문화한마당	어린이도서연구회 수원동화읽는어른모임	조용미	300
군포	제7회 디딤돌문화제	사)디딤돌문화원	최승교	500
화성	생태예술을 통한 물꽃마을만들기	창문아트센터	박석윤	500
평택	2007 평택들녘축제	평택참여자치시민연대	정선영	500
화성	제4회 화성 비봉땅 생태문화축제	화성YMCA	강영덕	300
이천	제4회 방아마을 거북놀이축제	이천거북놀이보존회	김양원	500
이천	제6회 어린이 책과 문화한마당	이천동화읽는어른모임	한미경	300
화성	2007 단봉예술제	문화체험학교 쟁이골	강연숙	300
가평	제3회 화악산 도자기축제 겸 마을한마당	현대도예문화원	정충미	300
여주	아파트지신밟기 [문업쇼!복들어가니문업쇼!]	사)민예총여주지부	서종훈	500

## 21. 소수자 문화예술 향수기회 증진활동

시군	사업명	단체명	대표자	지원금 (천원)
안산	치매어르신을 위한 미술치유프로젝트	엄마와딸 미술치료 연구센터	신현숙	600
용인	외국인노동자를 위한 영상,사진제작 교실	용인이주노동자쉼터	고기복	900
평택	소리와 색을 전달하는 소품전	한국농미회	박상덕	400
부천	2회 아름다운 음악회	나눔꽃양상블	최영선	450
성남	미디어버스		양재광	900
오산	이주노동자와 다문화가족을 위한 희망의 노래	오산이주노동자센터	장창원	590
부천	2007 사람과 사람 그 경계를 넘어.. 두 번째 이야기	민족음악연구소 보란듯이	이민철	1,000
안양	장애인,가정,소년소녀 가족사진 찍어주기	안양일하는청년회 사진반	윤희숙	460
수원	소년원생들의 문집 [폴피리] 발간	사)한국차인연합회 수원차인회	강성금	300
안산	신나게, 재미있게, 자유롭게	사)민예총 안산지부	최현수	600
과천	장애청소년 문화예술활동지원사업 [1018 희망메신저 에반젤리]	사)마음은행	박연우	700
기타	장애예술인들을 위한 [너와 내가 모두 하나된 세상]전	장애인미술협회 경기지부	유제흥	700
성남	가출청소년의 자아형성을 위한 심리치료 프로그램	성남시새날을여는 청소년쉼터	조용순	700
고양	제3회 일본군 위안부 역사관 나눔의 집 문학제	창작21작가회	문창길	500
평택	2007 사랑의 매직콘서트	팜매직	신석근	700
수원	우리소리로 마음의 문을 열어요	사)경기국악교육문화원	신일섭	500
부천	부천시장애인 문화예술제	국제장애인문화교류 협회 부천지부	유영화	500
안산	디지털카메라로 다시 찍어가는 황혼의 길손	은빛동지	변영희	800
과천	실버예술단 [아라리] 순회공연프로젝트	연극놀이터 해마루	손준형	700
부천	부천외국인근로자와 함께하는 인권음악회	부천외국인근로자그룹	김성은	500
안성	남북이 하나되는 시,춤,국악한마당	사)문인협회 안성지부	박청자	300

## 22. 문화예술교육활동

시군	사업명	단체명	대표자	지원금 (천원)
고양	제4회 어린이 야외영화제	도토리미디어사랑방	한현주	600
안산	아웃사이더로부터 온 여덟장의 낙서	엄마와딸 미술치료연구센터	신현숙	500
수원	생활속에 숨쉬는 인문학! 건강한 자활 건강한 삶[자활 참여주민 인문학교육]	경기광역자활지원센터	이정근	800
용인	도서관 어린이서비스 발전을 위한 느티나무 도서관 학교	느티나무문화재단	박영숙	600
고양	지역 어르신과 함께하는 [옛이야기 책만들기]	어린이도서관 책놀이터	박미숙	300
안성	행복한 주말예술학교	대안문화학교 달팽이	이기원	800
성남	태평동어린이 문화예술체험 신나는 놀토	사)민예총 성남지부	황정주	500
부천	휴교토요일 프로그램 [2007 같이 놀자 토요일]	부천시노동복지회관	박순희	400
고양	푸르되 창작공간에서 작가를 만나다	푸르되창작공간	장선영	600
안산	지역어린이 역사체험학습장을 활용한 어린이 문화예술교육	안산YMCA	류홍번	600
기타	경기남부지역 문화예술 기획아카데미		정희섭	500
안양	디지털에 상상의 날래를 달아라!	안양사랑청년회	곽호경	430
안양	[엄마가 들려주는 영상동화 이야기] 디지털카메라를 이용한 동화제작교실	안양나눔여성회	박사옥	400
의정부	얼썬! 우리가락 우리몸짓	의정부교육연대	박태운	320
부천	우리동네 행복만들기-줌마기획자 양성프로젝트	문화예술교육연구소 에이스벤추라	노재정	400
기타	어린이 생태체험 놀이극 만들기 [숲속 나라이야기]	교육극단 아름다운뜨락	박경수	500
파주	2007 아침독서학교	어린이도서관연구소	한상수	500
광명	2007 연기자를 위한 몸짓 교실		강용구	700
안양	언니,누나들이 들려주는 [내가살던 고향은]	안양자주학교	김정민	250
여주	남한강을 따라 울리는 난타캠프	여주환경운동연합	김정권	600
안산	심심한데 우리 뭐하고 놀까? [아이들과 함께 어우러지는 미술놀이]	울타니너머	김영은	400
수원	애니창작교식-애니야놀자	수원일하는여성회	임미숙	400
수원	제1기 문화체험강사 아카데미	수원여성회	류명화	500
시흥	시흥지역 미디어교육 활동가 양성 워크숍	시흥미디어운동모임 異共(이공)	강은정	500
안산	노래와 글로 떠나는 세상여행	휘파람	오택용	400
안산	2007 안산노동자 문화예술창작캠프	놀이패 걸판	김태현	500



### 23. 전통문화예술 전수.연수활동 지원분야

시군	사 업 명	단 체 명	대표자	지원금 (천원)
수원	제3회 경기도무형문화재 제8호 승무 살풀이춤 연수회	승무/살풀이춤보존회	신현숙	500
시흥	시흥월미두레풍물놀이 하기 전수합숙	전통연희단 꼭두쇠	김원민	600
성남	우리춤, 우리가락에 대한 유아동의접근성강습회	유아무용국악협회	손인동	1,000
고양	2007년 하계 전수 (부제: 저 하늘을 향한 못짓 "중천")		송인우	600
의정부	전통예술인을 위한 '중요무형문화재 2호 양주별산대 놀이' 전수마당	사)한국민예총 의정부지부	이경수	400
과천	경기도무형문화재 제31호 경기소리 하계연수회	사)한국경기 소리보존회	임정자	500

### 24. 공공미술활동 지원분야

시군	사 업 명	단 체 명	대표자	지원금 (천원)
성남	벽화미술관과 함께 예술이 노는 우리동네	민예총 성남지부	황정주	1,600
안산	뜨거운 동네	문화연대	김정현	2,000
안양	새로운 공동체 운동을 실천하는 레지던시프로그램	스톤앤워터	박찬응	1,200
성남	새에게 가는 길		김해심	600
평택	한마을, 한 노래 갖기		김지혜	600

### 25. 문화예술 조사.연구활동 지원분야

시군	사 업 명	단 체 명	대표자	지원금 (천원)
수원	화령전 제사다례(祭祀茶禮) 연구		강성금	700
구리	1970년대 시흥지역 농민의 일상생활		홍현영	500
수원	실험미술단체 [슈룸] 20년사슈룸(SHUROOP)		김성배	500
성남	경기지역 [시월마을굿]의 분포양상과 그 의미		허용호	788
수원	디지털 거중기		고영익	380

## 26. 문화예술 정보화활동 지원분야

시군	사 업 명	단 체 명	대표자	지원금 (천원)
안성	[안성예술] DB구축및 온라인 갤러리	대안미술공간 소나무	전원길	500
광명	청소년과 교사들을 위한 인터넷 민요 창조체험 교육사이트	민요연구회 시나위	김상철	600
수원	수원화성 시각예술 데이터 Upgrade 및 대안공간 눈 흠피 영문화 작업		이윤숙	500

## 27. 신진예술인활동 지원분야

시군	사 업 명	단 체 명	대표자	지원금 (천원)
광명	최용선 개인전		최용선	500
여주	communication 展		이건희	600
수원	정대원-첫 번째 개인전		정대원	300
의정부	문미희 개인展평화만들기 Project		문미희	800
의정부	노재철 개인전		노재철	700
수원	유지훈 개인전-2007:A Space Odyssey		유지훈	1,000
용인	he middle space		차두환	500
수원	전시내 제1회 개인전-이미지를 통한소통-self환경개선		전시내	400
수원	관계맺기-이소윤 개인전		이소윤	600
화성	박민희 개인전 [Hello, stranger]		박민희	400
서울	우리음악의 새로운 흐름- Progerss2		최여영	1,000
용인	황당팡당 어린이 뮤지컬-코딱지보다 더 작은 내친구 버독이		서미영	1,000

### 제3절 정기공모지원사업 심사위원 명단 (2006/2007)

#### 1. 2006년 문예진흥 공모지원사업 심사위원 명단

분 야	심사위원	경 력 사 항
계(9개 분야) 69명		
분야 1. 전문예술인 문화예술활동 지원		
• 문학1 시, 시조, 수필, 아동문학 등	원종찬	아동문학평론가, 「창비어린이」편집위원
	임동확	시인, 한신대 겸임교수
	최정례	시인, 고려대 강사
• 문학2 소설, 희곡, 시나리오 • 문학3 종합문예지, 평론 등	박형준	시인, 조선대 강사
	임규찬	문학평론가, 성공회대 교수
	임철우	소설가, 한신대 교수
• 시각1 회화, 판화, 디자인 등	이종구	중앙대학교 서양학과 조교수
	김진엽	한국미술평론가협회 총무이사
	이기영	서울대, 이화여대 강사
• 시각2 조각, 설치, 공예, 건축 등	이영섭	조각가
	조은정	한남대 대학원 미술학과 겸임교수
	최태만	국민대학교 예술대학 부교수
• 시각3 사진, 영상 등 • 시각4 종합전시활동	김영호	중앙대학교 예술대학 교수
	배병우	서울예술대학 사진과 교수
	윤진섭	호남대학교 미술학과 교수
• 공연1 오페라, 성악, 기악, 대중예술 등	김홍승	한국예술종합학교 음악원 교수
	유 광	경기도립오케스트라 예술감독
	주성혜	한국예술종합학교 음악원 부교수
• 공연2 발레, 무용 등	남정호	한국예술종합학교 무용원 교수
	손각중	한양대학교 부교수
	오혜순	수원대학교 무용학과 부교수
• 공연3 뮤지컬, 연극, 마임, 인형극 등	김명화	희곡작가, 연극평론가
	양기찬	수원대학교 연극영화과 전임강사
	이병훈	용인대학교 교수
• 전통1 창극, 민요극, 관현악, 기악 등	김영동	경기도립국악단 예술감독
	임진옥	수원대학교 교수
	조영신	한국문화정책연구소 사무처장
• 전통2 전통무용, 춤 등	김승일	중앙대학교 무용학과 교수
	김영실	수원여자대학 한국무용과 주임교수
	정재만	숙명여자대학교 교수
• 전통3 전통미술, 서예, 전통공예 등	박용숙	동덕여자대학교 명예교수
	장동광	서울대학교 미술관 학예연구실장
	장세훈	경기도박물관, 학예연구실
• 전통4 보급, 전수, 연수, 워크숍 등	김선풍	중앙대학교 민속학과 명예교수
	조경환	안산문화예술의전당 공연기획팀장
	황평우	한국문화유산정책연구소

분 야	심의위원	경 력 사 항
분야 2. 공공실험예술활동 지원		
• 공공예술 활동	이경복	기획창작공간 산방(産房) 대표
	이태호	경희대학교 객원교수
	임대근	국립현대미술관 학예연구사
• 실험예술 활동	김미경	강남대학교 예체능학부 교수
	이규석	서울프린지네트워크 대표
	장지현	서울예술대학 방송연예과 교수
분야 3. 문화예술인 연수활동 지원	김선풍	중앙대학교 민속학과 명예교수
	조경환	안산문화예술의전당 공연기획팀장
	황평우	한국문화유산정책연구소 소장
분야 4. 문화예술 교육활동 지원	김경옥	도서출판 민들레 편집주간
	이철순	예술의전당 교육사업팀장
	조계형	이천창전천소년문화의집 운영국장
분야 5. 아마추어 문화예술활동 지원		
• 아마추어 문학활동	공정배	시인, 덕소교 교사, 「문학我」주간
	정우영	시인, 한국문화예술위원회 문학팀
	조성면	문학평론가, 평택대 국문과 겸임교수
• 아마추어 시각예술활동	김지섭	그음공간 대표
	양정수	작가
	이선영	「미술과 담론」편집위원
• 아마추어 음악활동	김정희	음악평론가
	김흥수	고양문화재단 기획사업부장
	조익현	부천시립청소년합창단 지휘자
• 아마추어 공연활동	박승현	성남문화재단 문화정책 전문위원
	우 연	서울세계무용축제 조직위원회 기획실장
	조성진	한국마임협의회 회장
• 아마추어 전통문화예술활동	공우영	한양대학교 강사
	김호성	국악보급진흥회 회장
	박흥주	굿연구소 소장
분야 6. 소수자 문화예술향유기회 증진활동 지원	김남일	아시아문화네트워크 대표, 소설가
	조이한	미술평론가
	홍현숙	미술인회의 여성소수자분과위원장
분야 7. 국제문화교류활동	남수정	용인대학교 교수
	왕치선	수원대학교 교수
	홍명섭	한성대학교 예술대학 부교수
분야 8. 문화예술조사연구평론활동 지원	백광현	선문대학교 경영학부 부교수
	이이화	서원대학 석좌교수
분야 9. 문화예술 정보화활동 지원	임학순	가톨릭대학교 디지털문화학부

## 2. 2007년 문예진흥 공모지원사업 심사위원 명단

- 2007년도 1차 정기공모지원사업 심사위원 선정 및 심사(2006. 11~12월)
  - 1차 행정심사위원 및 2, 3차 심사진행자

심사영역	장르/유형	1차행정심사자	2,3차심사진행자	비고
① 전문문학 운문	시, 시조, 동시 등	서정문	고영직	
② 전문문학 산문	동화, 소설, 희곡, 문학행사 등	서정문	고영직	
③ 전문시각평면(개인)	회화, 판화, 디자인 등	최춘일	구정화	
④ 전문시각평면(단체)	회화, 판화, 디자인 등	최춘일	구정화	
⑤ 전문시각조형	조각, 설치, 공예, 건축 등	최춘일	구정화	
⑥ 전문시각미디어	사진, 영상, 디지털 등	최춘일	신미라	
⑦ 전문공연(음악)	오페라, 기악, 성악, 대중예술 등	최지연	최지연	
⑧ 전문공연(무용)	한국무용, 현대무용	표신중	오세형	
⑨ 전문공연(연극)	뮤지컬, 창작(번안)극, 인형극	표신중	오세형	
⑩ 전통예술(음악)	창극, 민요극, 국악기악	황순주	황순주	
⑪ 전통예술(무용)	전통 춤	표신중	오세형	
⑫ 전통예술(시각)	서예, 전통미술, 전통공예	황순주	황순주	
⑬ 국제문화예술 교류활동	조광연	조광연		
⑭ 생활문학(개인)		서정문	고영직	
⑮ 생활문학(단체)		서정문	고영직	
⑯ 생활시각문화예술활동	최춘일	구정화		
⑰ 생활음악활동		최지연	최지연	
⑱ 생활공연활동 : 무용, 연극 등		표신중	오세형	
⑲ 생활전통문화예술활동	황순주	황순주		
⑳ 생활종합문화예술활동	표신중	오세형		
㉑ 소수자 문화예술 향유기회 증진활동		최춘일	신미라	
㉒ 문화예술 교육활동		임재춘	임재춘	

### - 2, 3차 서류 및 인터뷰 심사위원

심사영역	심사위원	생년	소속/직위
전문문학 (운문)	김정환(金正煥)	54	시인
	장석주(張錫周)	55	시인세계 편집위원, 문학평론가
	이명원(李明元)	70	문학평론가, 前전 서울디지털대 교수
전문문학 (산문)	임철우(林哲右)	55	소설가, 한신대 문창과 교수
	성석제(成碩濟)	61	소설가
	김상욱(金尙郁)	61	아동문학평론가, 춘천교대 교수
전문시각평면 (개인)	고충환(高忠煥)	61	미술평론가
	김학량(金學亮)	64	동덕여대 큐레이터학과 전임강사
	민정기(閔鼎基)	49	전업작가
전문시각평면 (단체)	백기영(白基永)	69	의재 창작스튜디오 디렉터
	장동광(張東光)	60	서울대학교 강사
	정정엽(鄭貞葉)	62	서양화가
전문시각 (조형)	서정국(徐正國)	58	계원조형예술대학 매체예술과 교수
	이선영(李仙英)	65	[미술과 담론] 편집위원
	이종빈(李鐘彬)	54	경희대학교 미술대학 교수
전문시각 (미디어)	강용석(姜龍錫)	59	백제예술대학 부교수
	이영준(李瑛浚)	61	계원조형예술대학 교수
	최봉림(崔鳳林)	59	경원대 경영대학원

심사영역	심사위원	생년	소속/직위
전문공연 (음악)	김덕기(金德基)	53	서울대 음악대 부교수
	이석열(李碩烈)	62	한국문화예술위원회 음악분과 소위원
	진회숙(陳會淑)	57	음악평론가
전문공연 (무용)	김명숙(金明淑)	54	이화여자대학교 무용과 교수
	장인주(張仁珠)	67	무용평론가
	조흥동(趙興東)	41	경기도립무용단 예술감독
전문공연 (연극)	안치운(安致雲)	57	호서대학교 교수
	장성희(張誠希)	65	서울예술대학 극작과 교수
	정혜원(鄭惠元)	65	서울문화재단 문예지원팀장
전문전통공연 (음악)	김호성(金虎成)	43	국악보급진흥회 대표
	임진옥(林珍玉)	54	수원대학교 교수
	전지영(全志暎)	71	국악방송
전문전통공연 (무용)	김채현(朴榮鎭)	54	한국예술종합학교 교수
	문애령(文愛伶)	59	[몸], [춤과 사람들] 평론가
	정재만(鄭在晩)	48	숙명여대 교수
전문전통시각	박영진(朴榮鎭)	50	경기대 교수
	윤범모(윤범모)	51	경원대 미술대 회화과 교수
	최공호(崔公鎬)	57	한국전통문화학교 교수
국제문화예술 교류	왕치선(王致善)	61	추계예술대학 강사
	전병태(田炳泰)	61	한국문화관광정책연구원 책임연구원
	최 열(崔烈)	56	가나아트센터 기획실장
생활문학 (개인)	방민호(方珉昊)	65	서울대 국어국문학과 조교수
	양훈도(楊勳道)	59	경인일보사 논설위원
	장철문(張喆文)	67	시인
생활문학 (단체)	강형철(姜亨喆)	55	송의여자대학 교수
	김윤배(金潤培)	44	시인, 前화성교육장
	이승하(李昇夏)	60	중앙대 부교수
생활시각	양정수(梁正秀)	62	작가
	이승미(李承美)	61	북촌미술관 부관장
	홍현숙(洪顯淑)	58	미술인회의 여성소수자분과위원장
생활음악	민인기(閔仁基)	62	수원시립합창단 상임지휘자
	신동일(申東一)	65	작곡가
	이나리메	68	Studio Bean-Musiquium 대표
생활공연	이규찬(李圭燦)	66	수원시 장안구민회관 기획차장
	이원철(李元澈)	62	성남문화재단 운영부장
	우 연(禹燕)	71	재)서울예술단 기획PD
생활전통 문화예술	김한담(金漢澹)	63	전통예술문화원 하누리 대표
	박흥주(朴興柱)	58	굿연구소 소장
	조갑용(曹甲龍)	53	경기도립국악단 악장
생활종합 문화예술	소홍삼(蘇洪三)	69	의정부 예술의전당 공연기획계장
	이선우(李善祐)	67	세계야외공연축제 예술국장
	조경환(曹京煥)	61	안산 문화예술의전당 공연기획팀장
소수자문화예술 향유기회증진	박미리(朴美利)	57	용인대 연극학과 부교수
	박상영(朴相泳)	62	셋넷학교 교장
	엄정순(嚴貞淳)	61	화가, 사)한국시각장애인예술인협회부회장
문화예술교육	민운기(閔雲基)	66	스페이스 빔 대표
	박찬국(朴贊局)	59	여주밀머리미술학교 교장
	전고필(全高必)	68	광주북구 문화의집 상임이사

### 제3장. 재단 아트센터 대관사업

#### 제1절 2006년 아트센터 대관사업 총괄

대 관 공 간	건 수	수입액(단위:천원)	비 고
다산홀	153	18,255	
연습실	37	5,120	정기 + 수시대관
강의실	95	3,460	
전시실	18	5,480	
예지실	0	0	
회의실	101	0	
총 계	404	32,315	

## 제2절 2006년 재단 아트센터 대관사업 운영내역

1. 다산홀 : 153건 181일, 수입액:18,255,000원

번호	행사명	대관자	사용시간		대관료 (원)
			일자	시간	
1	재단 시무식	재단(총무팀)	01/02(월)	10:00~12:00	면제
2	입시생 향상 음악회	youth concert group(김명신)	01/03(화)	09:00~18:00	350,000
			01/05(목)	12:00~22:00	
3	신년 음악회	장성경(개인)	01/06(금)	18:00~21:00	160,000
4	제1회 국악교실 발표회	사)우리소리(김용해)	01/12(목)	14:00~21:00	240,000
5	동아음악신문 콩쿨	동아음악신문(박경홍)	01/14(토)	09:00~18:00	110,000
6	역사기행 발표회	역사와진실(이정희)	01/15(일)	09:00~17:00	160,000
7	얼쇼리스초청문화예술 워크숍	재단(교육기획팀)	01/18(수)	14:00~17:00	면제
8	전국음악교육장학콩쿨	남부타임즈(이병권)	01/21(토)	13:00~22:00	250,000
9	급수평가시험	대한음악실기능력평가원 (홍지수)	01/22(일)	12:00~20:00	150,000
10	국악특기자실기평가 및 향상음악회	태장고등학교(이호섭)	01/23(월)	13:00~18:00	410,000
			01/24(화)	14:00~21:00	
11	향상 음악회	이가영(개인)	01/26(목)	18:00~21:00	160,000
12	세배다례및다도사범수료식	수원차인회(강성금)	02/03(금)	12:00~17:00	110,000
13	향상 음악회	윤은옥(개인)	02/09(목)	17:00~21:00	230,000
14	라뮤즈&엔젤스제2회연주회	박소은(개인)	02/10(금)	17:00~21:00	170,000
15	06년 수원음악 콩쿠르	음악세계경기남부지사(김광식)	02/11(토)	12:00~18:00	80,000
16	바이올린 클래스 발표회	황미선(개인)	02/13(월)	18:00~21:00	120,000
17	피아노 급수 시험	수원시음악협의회(김금남)	02/15(수)	12:00~17:00	120,000
18	미니 콘서트	김춘화(개인)	02/16(목)	16:00~20:00	210,000
19	피아노실기평가대회	수원시음악교육협의회(이현숙)	02/17(금)	13:00~18:00	160,000
20	2006년 문화환경 한마당	수원환경운동센터(손영옥)	02/18(토)	13:00~17:00	130,000
21	작은 음악회	Little Pianiste(이혜진)	02/19(일)	12:00~16:00	160,000
22	영재 콘서트	수원페다고지협회(문승진)	02/20(월)	12:00~22:00	150,000
23	아름다운 음악회	피아노사랑(김복숙)	02/21(화)	16:00~21:00	250,000
24	소리샘 겨울 이야기 틴에이지 영재 콘서트	Youth Concert Group(김명신)	02/23(목)	12:00~22:00	340,000
			02/27(월)		
25	제41차 정기총회	예총경기도연합회(정규호)	02/24(금)	14:00~17:00	90,000
26	피아노실기평가대회	수원시음악교육협의회(이현숙)	02/25(토)	09:00~18:00	270,000
27	피아노 콩쿠르	대한청소년육성회(김철호)	02/26(일)	12:00~18:00	180,000
28	작은 음악회	최진주(개인)	02/28(화)	18:00~21:00	140,000
29	전국장학결선	대회대한음악신문사(홍지수)	03/01(수)	09:00~18:00	110,000
30	여성의날기념경기여성대회	경기여성단체연합(배월수)	03/09(목)	13:00~17:00	110,000



번호	행사명	대관자	사용시간		대관료 (원)
			일자	시간	
31	토론회	경기민주언론시민연합(민진영)	03/10(금)	10:00~13:00	80,000
32	06년음악세계피아노 경연대회	음악세계경기남부지사(김광식)	03/11(토)	09:00~18:00	110,000
33	마스터 클래스	남부타임즈(이병권)	03/16(목)	10:00~16:00	110,000
34	피아노 콩쿠르	세광출판사(김기빈)	03/17(금)	13:00~21:00	150,000
35	영재 아티스트 콘서트	허은주(개인)	03/22(수)	16:00~21:00	150,000
36	조선음악콩쿠르	조선음악신문사(유재심)	03/24(금)	13:00~21:00	150,000
37	제2회 피아노 연주회	월 광(양윤경)	03/25(토)	12:00~21:00	150,000
38	경기도사진작가협회의회 이취임식	경기도사진작가협회의회(이광용)	03/28(화)	14:00~18:00	50,000
39	제23회평생교육담당자 워크샵	수원지역사회교육협의회 (채순목)	03/30(목)	12:30~16:30	50,000
40	준비위원회 발족식 및 강연	참교육학부모회수원지회 (김재범)	03/31(금)	18:00~21:00	70,000
41	피아노연주회	김은경(개인)	04/02(일)	15:00~18:00	80,000
42	연악회연주회	연악회(임덕희)	04/08(토)	14:00~18:00	140,000
43	청소년동반자발대식및 보수교육	청소년종합상담센터(원종임)	04/11(화)	13:00~18:00	50,000
44	바이올린 클래스 발표회	황미선(개인)	04/14(금)	18:00~21:00	100,000
45	가족음악회	경기도민일보(정재형)	04/15(토)	09:00~18:00	110,000
46	제79호발탈과전통무용	제79호발탈보존회(박정임)	04/16(일)	10:00~21:00	150,000
47	강연회	경기민주언론시민연합(민진영)	04/18(화)	19:00~22:00	70,000
48	육성위원강습	걸스카우트경기남부연맹 (박경자)	04/19(수)	09:00~16:00	80,000
49	육성위원강습	걸스카우트수원지구(홍길선)	04/20(목)	09:00~16:00	80,000
50	작은음악회	김명신(개인)	04/24(월)	12:00~21:00	150,000
51	연주리허설	Youth Concert Group(김명신)	04/26(수)	09:00~12:00	60,000
52	현악4중주단정기연주회	지역오케스트라운동협의회 (김철권)	04/27(목)	18:00~21:00	70,000
53	전국음악교육장학콩쿠르	남부타임즈(이병권)	04/29(토)	13:00~22:00	150,000
54	화성국제인형극제	사)민예총경기지회(김영기)	04/30(일)	09:00~18:00	40,000
55	화성국제인형극제	사)민예총경기지회(김영기)	05/01~05/04 (월~목, 총4회)	09:00~18:00	165,000
56	향상음악회	영신여자고등학교(김상영)	05/09(화)	18:00~21:00	100,000
57	내부공청회	경기도사회복지협의회(김문동)	05/11(목)	14:00~18:00	50,000
58	청소년음악회오디션	수원시음악협회(양원섭)	05/12(금)	15:00~20:00	150,000
59	피아노콩쿠르대회	중앙음악신문사(김택균)	05/20(토)	10:00~18:00	110,000
60	경기도지역사회청소년 통합지원체계구축컨설팅	경기도청소년상담지원센터 (원종임)	05/24(수)	13:00~18:00	50,000
61	플룻,바이올린콘서트	메직앙상플룻앙상블(김은선)	05/26(금)	17:00~21:00	150,000

번호	행사명	대관자	사용시간		대관료 (원)
			일자	시간	
62	클라비어정기연주회	클라비어교사연합회(지한숙)	05/27(토)	13:00~21:00	150,000
63	제4회경기시민건축대학	사)한국건축가협회경기지회 (김동훈)	06/01~06/29 (목요일,총4회)	14:00~17:00	200,000
64	제4회언론문화교실	경기민주언론시민연합(민진영)	06/05~06/26 (월요일,총4회)	19:00~21:00	280,000
65	제8호승무,살풀이춤이수평가	전통무용보존회(김복련)	06/10(토)	09:00~17:00	80,000
66	통일시대시민교실	민주평통수원시협의회(박영모)	06/13~06/27 (화요일,총3회)	19:00~22:00	210,000
67	공모대회시상식	수원흥사단(허남일)	06/17(토)	14:00~17:00	70,000
68	동화읽는어른의책읽기와 풀어내기	수원동화읽는어른모임 (이희숙)	06/22(목)	10:00~17:00	80,000
69	바이올린 클래스 발표회	황미선(개인)	06/22(목)	18:00~21:00	70,000
70	전국음악교육장학콩쿠르	남부타임즈(이병권)	06/24(토)	13:00~22:00	150,000
71	피아노마스터클래스	대한음악신문사(홍지수)	06/30(금)	13:00~18:00	80,000
72	재단 창립기념식	재단(총무팀)	07/03(월)	11:00~12:00	면제
73	제15회성정전국음악콩쿠르	성정문화재단(김정자)	07/10~07/12 (월~수,총3회)	09:00~16:00	690,000
74	제38회난파전국음악콩쿨	경기도음악협회(오현규)	07/13~07/14 (목~금,총2회)	09:00~18:00	220,000
75	제8회 영신 솔리스트의 밤	영신여자고등학교(김상영)	07/18(화)	12:00~21:00	250,000
76	제38회난파전국음악콩쿨	경기도음악협회(오현규)	07/19~07/21 (수~금,총3회)	09:00~18:00	330,000
77	제15회성정전국음악콩쿠르	성정문화재단(김정자)	07/24(월)	09:00~16:00	230,000
78	효지도교사연수과정	재단(문화사업팀)	07/25~07/28 (화~금,총4회)	09:00~18:00	면제
79	경기도의향토소리발간기념회	재단(기획협력팀)	07/28(금)	16:00~18:00	면제
80	기획공연오디션	재단(예술진흥팀)	07/29(토)	13:00~18:00	면제
81	효지도교사연수과정	재단(문화사업팀)	07/31~08/04 (월~금,총5회)	09:00~18:00	면제
82	효지도교사연수과정		08/05(토)	09:00~12:00	면제
83	경기도중등효문화연구회 세미나	재단(문화사업팀)	08/08(화)	09:00~18:00	면제
84	기획공연연습		08/08(화)	18:00~21:00	면제
85	기획공연연습	재단(예술진흥팀)	08/09~08/11 (수~금,총2회)	18:00~21:00	면제
86	제3회 예진 수원음악콩쿨	사)대한예능수원지회(이병권)	08/12(토)	10:00~20:00	180,000
87	기획공연연습	재단(예술진흥팀)	08/13~08/15 (일~화,총3회)	18:00~21:00	면제
88	작은 음악회	김지영(개인)	08/16(수)	18:00~21:00	140,000
89	기획공연연습	재단(예술진흥팀)	08/17(목)	12:00~21:00	면제

번호	행사명	대관자	사용시간		대관료 (원)
			일자	시간	
90	피아노 급수시험	음악교육협의회(윤성애)	08/18(금)	09:00~18:00	270,000
91	기획공연연습	재단(예술진흥팀)	08/18(금)	18:00~21:00	면제
92	피아노 콩쿠르	대한청소년육성회(김철호)	08/19(토)	12:00~18:00	160,000
93	기획공연연습	재단(예술진흥팀)	08/19(토)	18:00~21:00	면제
94	굴러봐 또 굴러봐(기획공연)		08/20(일)	18:00~20:00	면제
95	피아노 급수 시험	수원시음악협의회(김금남)	08/23(수)	13:00~18:00	140,000
96	피아노 급수 시험	대한음악실기능력평가원 (홍지수)	08/26(토)	09:00~17:00	110,000
97	친구 같은 클래식	재단(예술진흥팀)	08/30(수)	19:00~21:00	면제
98	화성 깊이알기 강좌 수료식	화성연구회(김이환)	08/31(목)	18:00~20:00	110,000
99	친구 같은 클래식	재단(예술진흥팀)	09/04(월)	19:00~21:00	면제
100	학교,가정,우리마을저킴이	교육한국부인회경기도지부 (박현옥)	09/07(목)	09:00~13:00	160,000
101	10주년 기념 문화재	경기여성연대(유영님)		15:00~19:00	120,000
102	서경 정기 발표회	서울경기고고학회(이남규)	09/08(금)	14:00~18:00	65,000
103	문진금제도개선공청회	재단(예술진흥팀)	09/12(화)	14:00~18:00	면제
104	친구 같은 클래식			19:00~21:00	
105	클래식과함께하는음악이야기	이선주(개인)	09/13(수)	14:00~21:00	150,000
106	한일학생미술작품교류 시상식	한국유네스코경기도협회 (김순태)	09/14(목)	12:00~17:00	130,000
107	친구 같은 클래식	재단(예술진흥팀)	09/15(금)	19:00~21:00	면제
108	스즈키메소드향상음악회	스즈키플룻수원교실(윤미경)	09/16(토)	13:00~20:00	220,000
109	제1회전국오카리나경연대회	한국오카리나교육협회(허영희)	09/24(일)	10:00~17:00	80,000
110	바이올린클래스발표회	황미선(개인)	09/25(월)	18:00~21:00	70,000
111	친구 같은 클래식	재단(예술진흥팀)	09/26(화)	19:00~21:00	면제
112	피아노마스터클래스	대한예능진흥회(이병권)	09/27(수)	10:00~21:00	180,000
113	친구 같은 클래식	재단(예술진흥팀)	09/29(금)	19:00~21:00	면제
114	친구 같은 클래식	재단(예술진흥팀)	10/12(목)	19:00~21:00	면제
115	실학축전자봉단해단식	재단(문화사업팀)	10/13(금)	16:00~18:00	면제
116	낮은음자리 첼로연주회	낮은음자리 첼로동호회(김창영)	10/14(토)	13:00~18:00	80,000
117	자원봉사시범학교 합동보고회	경기도청소년상담지원센터 (최재복)	10/17(화)	10:00~18:00	80,000
118	재단 자체 소방훈련	재단(총무팀)	10/18(수)	14:00~16:00	면제
119	영 솔리스트 협주곡 축제	수원영심포니오케스트라(서용남)	10/18(수)	19:00~21:00	100,000
120	친구 같은 클래식	재단(예술진흥팀)	10/19(목)	19:00~21:00	면제
121	친구 같은 클래식		10/20(금)	19:00~21:00	면제
122	입시생을위한마스터클래스	대한음악신문사(홍지수)	10/21(토)	13:00~15:00	80,000
123	클래식기타 Duo 연주회	한국기타협회(방효용)	10/23(월)	18:00~22:00	70,000
124	친구 같은 클래식	재단(예술진흥팀)	10/24(화)	19:00~21:00	면제
125	향상 음악회	한소영(개인)	10/27(금)	18:00~21:00	100,000

번호	행사명	대관자	사용시간		대관료 (원)
			일자	시간	
126	전국청소년영어연극대회	한국걸스카우트경기남부연맹 (박경자)	10/28(토)	09:00~13:00	120,000
127	수원시지부 정기연주회	사)한국교습소연합회수원시지부 (정승원)	11/03(금)	15:00~21:00	210,000
128	제4회청소년댄스경연대회	한국걸스카우트경기남부연맹 (박경자)	11/04(토)	13:00~17:00	110,000
129	영신 여고 향상 음악회	영신여자고등학교(김상영)	11/06(월)	13:00~19:00	150,000
130	제3회 전국시조경창대회	사)한국전통예악총연합회수원지부 (서정희)	11/08~11/09 (수~목, 총2회)	09:00~18:00	160,000
131	제9회경기도청소년자원 봉사대축제	경기도청소년자원봉사센터 (김태훈)	11/11(토)	09:00~21:00	150,000
132	제10회 중부흥익대상	주)중부일보(임재율)	11/14(화)	13:00~16:00	90,000
133	학교,가정,우리마을지킴이 교육	한국부인회경기도지부(박현옥)	11/17(금)	09:00~13:00	160,000
134	수원예술의 질적 향상을 위한 심포지움	예총수원지부(김훈동)	11/22(수)	10:00~13:00	80,000
135	정기연주회	레이디스하모니합창단(조미나)	11/23(목)	13:00~22:00	150,000
136	피아노 마스터 클래스	대한음악신문(홍지수)	11/25(토)	13:00~17:00	50,000
137	제10회경기신문인문학상 시상식	경기도문인협회(김건중)	11/27(월)	18:00 ~ 21:00	110,000
138	향상 음악회	송향화(개인)	12/02(토)	13:00~18:00	140,000
139	작은 음악회	기안초등학교플룻동우회(한선희)	12/06(수)	13:00 ~ 21:00	280,000
140	피아노 마스터 클래스	대한음악신문사(홍지수)	12/09(토)	12:00~17:00	80,000
141	제9회 중부기업경영대상	주)중부일보(임재율)	12/11(월)	13:00~17:00	90,000
142	정기 연주회	동수원오케스트라(김만중)	12/12(화)	15:00~20:00	250,000
143	피아노 마스터 클래스	대한음악신문사(홍지수)	12/13(수)	10:00~17:00	110,000
144	학술 세미나	사)광고산(홍기현)	12/14(목)	14:00~18:00	130,000
145	피아노 연주회	이선화(개인)	12/15(금)	14:00~21:00	200,000
146	지자체의 문화도시 조성 지역 특성화 전략	경기일보(신창기)	12/18(월)	14:00~18:00	25,000
147	영신Solist의 밤	영신여자고등학교	12/19(화)	14:00~22:00	210,000
148	향상 음악회	장성경(개인)	12/20(수)	17:00~21:00	140,000
149	제8회 정기연주회	수원영플룻앙상블	12/21(목)	14:00~21:00	170,000
150	바이올린 클래스 발표회	황미선(개인)	12/22(금)	15:00~22:00	190,000
151	오카리나 연주회	신나는공부방지역아동센터 (강관식)	12/27(수)	16:00~20:00	220,000
152	아낙 제2회 정기공연	풍물패 아낙(최현선)	12/28(목)	10:00~21:00	220,000
153	거주외국인을위한한글· 문화강좌	사)화성연구회(김이환)	12/30(토)	10:00~15:00	80,000

## 2. 강의실

- 정기대관 : 4건 174일, 수입액 : 1,930,000원

번호	행사명	대관자	사용시간		대관료 (원)
			일자	시간	
1	고전음악감상	고전음악동호회(이국희)	01/02~12/25 매주월요일 (총47회)	10:00~12:00	면제
2	선묵회 서화 강좌	선림서화회(박찬순)	01/02~12/28 매주목요일 (총47회)	09:00~12:00	470,000
3	해촌서예 강좌	해촌서회(이인숙)	01/02~12/26 매주화요일 (총47회)	09:00~12:00	470,000
4	詩문학 강좌	시인과 풀씨(엄광숙)	03/07~12/25 매주월요일 (총33회)	18:00~21:00	990,000

- 수시대관 : 91건 118일, 수입액 : 1,530,000원

번호	행사명	대관자	사용시간		대관료 (원)
			일자	시간	
1	업무회의	재단(문예진흥실)	1/09(월)	13:00~18:00	면제
2	연구직 직무교육	재단(조사연구실)	01/11(수)	15:00~18:00	면제
3	세미나	경기도사진작가협의회(이수연)	01/14(토)	14:00~16:00	20,000
4	제25회 교사상담위크샵	경기도청소년종합상담센터(유순덕)	01/16~01/20 (월~금, 총6회)	09:00~18:00	150,000
5	정기총회	경기도사진작가협의회(이수연)	01/22(일)	14:00~18:00	20,000
6	시민모니터링운영평가회	재단(예술진흥팀)	01/26(목)	09:00~13:00	면제
7	06년사회복지종사자워크샵	경기도장애인재활협회(한성섭)	02/04(토)	09:00~12:00	10,000
8	경기시민사회포럼2006년총회	사)경기시민사회포럼(이재은)	02/07(화)	18:00~20:00	30,000
9	민예총 제7차 정기총회	사)민예총경기지회(김영기)	02/08(수)	12:00~21:00	50,000
10	06년화성연구회정기총회	사)화성연구회(김이환)	02/11(토)	14:00~17:00	20,000
11	경기예총 정기이사회	예총경기도연합회(정규호)	02/16(목)	14:00~18:00	20,000
12	간담회	도청(문화정책과)	02/23(목)	14:00~17:00	면제
13	정기총회	수원시음악협회(양원섭)	02/25(토)	16:00~18:00	20,000
14	기문원직무교육	재단(기전문화재연구원)	03/10(금)	13:00~15:00	면제
15	화성연구회 정기모임	사)화성연구회(김이환)	03/11(토)	12:30~16:30	20,000
16	공모지원사업심의	재단(교육기획팀)	03/23(목)	15:00~18:00	면제
17	문화재조사보조원양성기초과정	재단(기전문화재연구원)	03/29(수)	14:00~17:00	면제
18	지원단체간담회	재단(예술진흥팀)	03/30(목)	15:00~18:00	면제
19	제42회경기미술대전관련회의	사)한국미술협회경기도지회(황제성)	04/03(월)	19:00~21:00	30,000

번호	행사명	대관자	사용시간		대관료 (원)
			일자	시간	
20	문화재조사보조원양성기초과정	재단(기전문화재연구원)	04/05~04/26 (수요일, 총4회)	14:00~17:00	면제
21	경기도민토론회	수원YMCA(황용원)	04/06(목)	14:00~17:00	20,000
22	화성연구회정기모임	사)화성연구회(김이환)	04/08(토)	12:00~18:00	20,000
23	기문원연구원회의	재단(기전문화재연구원)	04/10(월)	16:00~18:00	면제
24	지역사회만들기워크숍	사)경기시민사회포럼(이재은)	04/11(화)	15:00~17:00	20,000
25	경기예총40년사집필위원회	예총경기도연합회(정규호)	04/13(목)	14:00~17:00	20,000
26	제42회경기미술대전운영위원회의	사)한국미술협회경기도지회(황제성)	04/13(목)	19:00~21:00	30,000
27	문화예술교육지원센터간담회	재단(교육기획팀)	04/18(화)	13:00~17:00	면제
28	여성유권자정치교실	수원여성회(류명화)	04/19(수)	10:00~12:00	10,000
29	화성방문교사교육	사)화성연구회(심창금)	04/19(수)	18:00~21:00	30,000
30	청소년문화활동지원사업심의	재단(교육기획팀)	04/22(토)	10:00~18:00	면제
31	정책연구기획회의	재단(예술진흥팀)	04/25(화)	15:00~18:00	면제
32	여성유권자정치교실	수원여성회(류명화)	04/19(수)	10:00~12:00	10,000
33	문화재조사보조원양성기초과정	재단(기전문화재연구원)	05/03~05/24 (수요일, 총4회)	14:00~17:00	면제
34	제3회화성깊이알기강좌	사)화성연구회(심창금)	5/04~05/11 (목요일, 총2회)	18:00~21:00	60,000
35	영상물시사회	재단(미디어팀)	05/09(화)	16:30~18:00	면제
36	실학박물관영상물시사회	재단(문화사업팀)	05/11(목)	16:00~17:00	면제
37	임원리더십강화교육	경기도재향군인회(이희숙)	05/12(금)	09:00~18:00	30,000
38	외국어봉사단발대식	경기도청소년자원봉사센터(최재복)	05/15(월)	13:00~17:00	20,000
39	간담회	재단(교육기획팀)	05/16(화)	13:00~16:00	면제
40	창작촌지원사업심의	재단(예술진흥팀)	05/18(목)	14:00~18:00	면제
41	실학영상물시사회	재단(문화사업팀)	05/22(월)	15:00~16:00	면제
42	홈페이지리뉴얼 1차심사	재단(미디어팀)	05/25(목)	13:00~17:00	면제
43	해외봉사단출범식	경기도청소년자원봉사센터(최재복)	05/27(토)	13:00~17:00	20,000
44	가족봉사단발대식		05/28(일)	09:00~16:00	30,000
45	제3회화성깊이알기강좌	사)화성연구회(심창금)	06/01~06/29 (목요일, 총5회)	18:00~21:00	150,000
46	실학영상물시사회	재단(문화사업팀)	06/02(금)	14:00~16:00	면제
47	문화재조사보조원양성기초과정	기전문화재연구원	06/07~06/28 (수요일, 총4회)	14:00~17:00	면제
48	토론회	사)경기시민사회포럼(이재은)	06/09(금)	14:00~17:00	20,000
49	교육전문봉사단 전문 연수	경기도청소년자원봉사센터(최재복)	06/10(토)	09:00~18:00	30,000
50	시민토론회	수원YMCA(황용원)	06/16(금)	19:00~21:00	30,000
51	봉사단발대식		06/17(토)	09:00~17:00	30,000
52	자원봉사지도자연수	경기도청소년자원봉사센터(최재복)	06/23~06/24 (금~토, 총2회)	09:00~18:00	60,000
53	효실천임원연구회의	재단(문화사업팀)	06/28(수)	17:00~20:00	면제
54	기문원직무교육	기전문화재연구원	06/30(금)	13:00~18:00	면제

번호	행사명	대관자	사용시간		대관료 (원)
			일자	시간	
55	직무교육	경기도장애인재활협회(한성섭)	07/01(토)	10:00~12:00	10,000
56	청소년 지도자 교육	경기도청소년자원봉사센터(최재복)	07/01(토)	13:00~15:00	20,000
57	간담회	재단(교육기획팀)	07/04(화)	15:00~17:00	면제
58	문화재조사보조원양성기초과정	기전문화재연구원	07/05(수)	14:00~17:00	면제
59	제3회화성깊이알기강좌	사)화성연구회(심창금)	07/06~07/20 (목요일,총3회)	18:00~21:00	90,000
60	봉사단 프로그램 참관	경기도청소년자원봉사센터(최재복)	07/08(토)	09:00~18:00	30,000
61	자원봉사실무자간담회		07/13(목)	13:00~18:00	20,000
62	제2차정기이사회	예총경기도연합회(정규호)	07/14(금)	14:00~17:00	20,000
63	봉사활동사전교육	경기도청소년자원봉사센터(최재복)	07/17(월)	09:00~12:00	10,000
64	기획전시 워크숍 프로그램	재단(문화사업팀)	07/20~07/21 (목~금,총2회)	15:00~18:00	면제
65	토요문화사랑방		07/22(토)	10:00~12:00	면제
66	주부봉사단연합회의	경기도청소년자원봉사센터(최재복)	07/22(토)	13:00~16:00	20,000
67	아마추어예술단체회의	재단(예술진흥팀)	07/28(금)	16:00~18:00	면제
68	유물평가위원회	재단(문화사업팀)	08/03(목)	14:00~18:00	면제
69	실학축전디자인원천창작심사		08/10(목)	14:00~18:00	면제
70	제3회화성깊이알기강좌	사)화성연구회(심창금)	08/10~08/24 (목요일,총3회)	18:00~21:00	90,000
71	화성방문교육교사양성교육		08/18(금)	18:00~21:00	30,000
72	토요문화사랑방	재단(문화사업팀)	08/26(토)	10:00~12:00	면제
73	전문위원연석회의	재단(예술진흥팀)	08/28(월)	15:00~18:00	면제
74	실무자간담회	재단(교육기획팀)	08/29(화)	13:00~17:00	면제
75	제3차 이사회의	한국국악협회경기도지부(송영철)	08/30(수)	14:00~18:00	20,000
76	영상물시연회	재단(교육기획팀)	09/04(월)	14:00~18:00	면제
77	공모지원사업심사		09/15(금)	10:00~18:00	면제
78	3차이사회회의	예총경기도연합회(정규호)	09/21(목)	14:00~17:00	20,000
79	토요문화사랑방	재단(문화사업팀)	09/23(토)	10:00~12:00	면제
80	옛 이야기 들려주기	사)어린이도서관연구회(조용미)	10/13(금)	09:00~12:00	10,000
81	2006년 문학아카데미	사)한국민예총수원지부(김상희)	10/25(수)	18:00~21:00	30,000
82	홈페이지구축관련보고	재단(미디어팀)	11/09(목)	15:00~18:00	면제
83	무형문화재영상물시사회		11/10(금)	13:00~17:00	면제
84	시민모니터링	재단(예술진흥팀)	11/11(토)	14:00~18:00	면제
85	무형문화재영상물시사회	재단(미디어팀)	11/21(화)	13:00~17:00	면제
86	문화유산해설과수원화성	수원KYC	11/23(목)	14:00~18:00	20,000
87	2006경기지역문화정책대토론회	사)민예총경기도지회(김영기)	12/06~12/08 (수~금,총3회)	12:00~18:00	60,000
88	시민모니터링	재단(예술진흥팀)	12/09(토)	14:00~18:00	면제
89	문예진흥지원금심사		12/12(화)	15:00~18:00	면제
90	편집디자인업체평가심사	재단(미디어팀)	12/14(목)	13:00~16:00	면제
91	기문원직무교육	기전문화재연구원	12/15(금)	14:00~18:00	면제

### 3. 연습실

- 정기대관 : 3건 173일, 수입액 : 3,780,000원

번호	행사명	대관자	사용시간		대관료 (원)
			일자	시간	
1	뮤지컬단 음악연습	경기청소년뮤지컬단(권일)	01/21~12/31 매주토요일 (총47회)	12:00~18:00	940,000
2	정기연습	수원사계양상블(조유진)	01/02~12/25 매주월요일 (총47회)	09:00~12:00	470,000
			01/02~12/28 매주목요일 (총49회)	09:00~18:00	1,470,000
3	정기연주회 연습	수원교사리코더합주단(여정이)	03/13~11/20 매주월요일 (총30회)	18:00~20:00	900,000

- 수시대관 : 34건 78일, 수입액 : 1,340,000원

번호	행사명	대관자	사용시간		대관료 (원)
			일자	시간	
1	대한음악신문사제4기아카데미	대한음악신문사(홍지수)	01/09~01/20 (총5회)	18:00~20:00	150,000
2	전국장학결선대회연습	대한음악신문사(홍지수)	03/01(수)	09:00~18:00	30,000
3	제4기대한음악신문아카데미	대한음악신문사(홍지수)	04/05~04/26 (수요일, 총4회)	10:00~12:00	40,000
4	제79호 발탈과전통무용	운학이동안발탈보존회 (박경현)	04/16(일)	10:00~21:00	60,000
5	연주연습	수원사계양상블(조유진)	04/17,24(월)	12:00~18:00	40,000
6	옥상녹화사업현장설명회	재단(총무팀)	04/18(화)	13:00~17:00	면제
7	대한음악신문아카데미	대한음악신문사(홍지수)	04/22,29(토)	10:00~12:00	40,000
8	연주연습	수원사계양상블(조유진)	05/01~05/15 (월요일, 총3회)	12:00~18:00	60,000
9	제4기대한음악신문아카데미	대한음악신문사(홍지수)	05/03~05/24 (수요일, 총4회)	10:00~12:00	40,000
10	대한음악신문아카데미		05/06,13(토)	10:00~12:00	20,000
11	연주연습	수원사계양상블(조유진)	05/09~05/12 (총3회)	14:00~18:00	60,000
12	인터뷰심사	재단(예술진흥팀)	05/30(화)	14:00~18:00	면제



번호	행사명	대관자	사용시간		대관료 (원)
			일자	시간	
13	제4기대한음악신문아카데미	대한음악신문사(홍지수)	06/07~06/21 (수요일,총3회)	10:00~12:00	30,000
14	피아노마스터클래스		06/24(토)	09:00~12:00	10,000
15	그래프2006워크샵	재단(예술진흥팀)	06/30(금)	10:00~18:00	면제
16	마스터클래스	대한음악신문사(홍지수)	07/01~07/22 (토요일,총4회)	09:00~12:00	40,000
17	제15회성정전국음악콩쿠르	성정문화재단(김정자)	07/10~07/12 (월~수,총3회)	09:00~16:00	90,000
18	제38회난파전국음악콩쿨	경기도음악협회(오현규)	07/13~07/14 (목~금,총2회)	09:00~18:00	60,000
19	제8회 영신 솔리스트의 밤	영신여자고등학교(김상영)	07/18(화)	12:00~21:00	50,000
20	제38회난파전국음악콩쿨	경기도음악협회(오현규)	07/19~07/21 (수~금,총3회)	09:00~18:00	90,000
21	제15회성정전국음악콩쿠르	성정문화재단(김정자)	07/24(월)	09:00~16:00	30,000
22	기획공연연습	재단(예술진흥팀)	08/02~08/07 (총4회)	14:00~21:00	면제
23	기획공연연습		08/09~08/11 (수~금,총3회)	14:00~21:00	
24	기획공연연습		08/13~08/18 (일~금,총6회)	14:00~21:00	
25	기획공연연습		08/20(일)	10:00~20:00	
26	연주연습	수원사계양상블(조유진)	08/28(월)	12:00~18:00	20,000
27	낮은음자리첼로연주회연습	낮은음자리첼로동호회 (김창영)	10/14(토)	10:00~12:00	10,000
28	연주연습	수원사계양상블(조유진)	10/16~10/30 (월요일,총3회)	13:00~18:00	60,000
29	연주연습	수원사계양상블(조유진)	11/06~11/27 (월요일,총4회)	13:00~18:00	80,000
30	제3회전국시조경창대회	사)한국전통예악총연합 수원지부(서정희)	11/08(수)	09:00~18:00	30,000
31	제9회경기도청소년 자원봉사대축제	경기도청소년자원봉사센터 (김태훈)	11/11(토)	09:00~18:00	30,000
32	연주회연습	수원교사리코더합주단(여정이)	12/04~12/18 (월요일,총3회)	18:00~20:00	90,000
33	연주연습	수원사계양상블(조유진)	12/13(수)	09:00~18:00	30,000
34	오카리나 연주회	신나는공부방지역아동센터 (강관식)	12/27(수)	16:00~20:00	50,000

#### 4. 회의실 : 101건 109일

번호	행사명	대관자	사용시간		대관료 (원)
			일자	시간	
1	효행원건축소위원회	재단(문화사업팀)	01/12(목)	10:00~13:00	면제
2	효행원구입유물예비평가회		01/13(금)	14:00~18:00	면제
3	공모지원사업평가회	재단(예술진흥팀)	01/16(월)	16:30~18:00	면제
4	실학박물관전시기획회의	재단(문화사업팀)	01/17(화)	14:00~16:00	면제
5	백남준미술관추진위원회	재단(백남준미술관건립추진팀)	01/20(금)	15:00~18:00	면제
6	노사협의회	재단(총무팀)	01/24(화)	10:00~12:00	면제
7	홍보사업 제안평가위원회	재단(경기도사이버도서관)	01/26(목)	10:00~14:00	면제
8	월간업무보고	재단(총무팀)	02/01(수)	09:00~12:00	면제
9	사업보고회	재단(경기도사이버도서관)	02/07(화)	09:00~13:00	면제
10	심층문제모니터링운영평가회	재단(예술진흥팀)	"	15:00~18:00	면제
11	무대지원사업심사	재단(문화사업팀)	02/08(수)	10:00~18:00	면제
12	실학박물관유물위원회		02/13(월)	10:00~13:00	면제
13	건축소위원회		"	5:00~18:00	면제
14	박물관분과위원회		02/14(화)	10:00~13:00	면제
15	실학박물관유물위원회		02/15(수)	13:00~18:00	면제
16	효행원건립추진위원회		02/17(금)	09:00~12:00	면제
17	실학위원회의		02/20(월)	10:00~12:00	면제
18	면접		재단(총무팀)	"	13:00~16:00
19	효자문위원회	재단(문화사업팀)	"	17:00~19:00	면제
20	모니터링운영위원회	재단(예술진흥팀)	02/22(수)	10:00~12:00	면제
21	이사회	재단(총무팀)	02/23(목)	11:00~12:00	면제
22	실학축전조직위원회	재단(문화사업팀)	"	15:00~18:00	면제
23	월간업무보고	재단(총무팀)	02/27(월)	09:00~12:00	면제
24	장애우예술활동활성화사업심의	재단(예술진흥팀)	03/02(목)	13:00~18:00	면제
25	인터뷰심사		03/07(화)	10:00~18:00	면제
26	학술회의사업관련검토회의	재단(문화사업팀)	03/31(금)	14:00~18:00	면제
27	월간업무보고	재단(기획협력팀)	04/03(월)	16:00~18:00	면제
28	행사대행업체선정심사	재단(백남준미술관건립추진팀)	04/06(목)	10:00~18:00	면제
29	공모지원사업심사	재단(교육기획팀)	04/10(월)	09:00~20:00	면제
30	아카이브구축자문회의	재단(문화사업팀)	04/13(목)	16:00~18:00	면제
31	공모지원사업심사	재단(교육기획팀)	04/17(월)	09:00~20:00	면제
32	개편홈페이지시연회	재단(경기도사이버중앙도서관)	04/18(화)	13:00~18:00	면제
33	노사협의회	재단(총무팀)	04/20(목)	10:00~12:00	면제
34	효가족문화학술회의준비회의	재단(문화사업팀)	04/21(금)	14:00~16:00	면제
35	청소년문화활동지원사업심의	재단(교육기획팀)	04/22(토)	10:00~18:00	면제
36	실학박물관기공식용역업체심의	재단(문화사업팀)	04/26(수)	09:00~18:00	면제
37	월간업무보고	재단(기획협력팀)	05/02(화)	17:00~18:00	면제
38	경기도종합감사	재단(총무팀)	05/08~05/19 (총10일간)	09:00~18:00	면제

번호	행사명	대관자	사용시간		대관료 (원)
			일자	시간	
39	면접심사		05/23(화)	09:00~18:00	면제
40	용역입찰심사	재단(백남준미술관건립추진팀)	05/24(수)	10:00~12:00	면제
41	유물예비평가회	재단(문화사업팀)	05/25(목)	12:00~18:00	면제
42	월간업무보고	재단(기획협력팀)	06/01(목)	10:00~12:00	면제
43	지역문화공간활성화자문회의	재단(예술진흥팀)	06/08(목)	13:00~18:00	면제
44	유물감정위원회	재단(문화사업팀)	06/13(화)	10:00~18:00	면제
45	홈페이지구축관련자문회의	재단(미디어팀)	06/22(목)	15:00~18:00	면제
46	사이버백일장자문회의	재단(예술진흥팀)	06/23(금)	15:00~18:00	면제
47	유물심의위원회	재단(문화사업팀)	06/28(수)	09:00~18:00	면제
48	월간업무보고	재단(기획협력팀)	07/05(수)	10:00~12:00	면제
49	용역업체심의	재단(예술진흥팀)	07/05(수)	14:00~18:00	면제
50	노사협의회	재단(총무팀)	07/12(수)	10:00~12:00	면제
51	아카이브제안서심의	재단(문화사업팀)	07/13(목)	10:00~12:00	면제
52	홈페이지구축관련회의	재단(미디어팀)	07/13(목)	14:00~16:00	면제
53	지역통신원간담회		07/14(금)	14:00~18:00	면제
54	인터뷰심사	재단(예술진흥팀)	07/18(화)	10:00~12:00	면제
55	효지도교사연수준비회의	재단(문화사업팀)	07/18(화)	18:00~20:00	면제
56	정책연구기획회의	재단(예술진흥팀)	07/20(목)	16:00~18:00	면제
57	인사위원회	재단(총무팀)	07/25(화)	16:00~18:00	면제
58	실학박물관홍보사이트시연회	재단(문화사업팀)	07/28(금)	15:00~18:00	면제
59	월간업무보고	재단(기획협력팀)	07/31(월)	10:00~12:00	면제
60	평측사업설명회	재단(총무팀)	08/10(목)	14:00~16:00	면제
61	인사위원회		08/11(금)	15:00~18:00	면제
62	실학축전사업설명회	재단(문화사업팀)	08/14(월)	15:00~17:00	면제
63	이사회	재단(총무팀)	08/17(목)	10:00~12:00	면제
64	평화축전프리젠테이션	재단(총무팀)	08/18(금)	14:00~16:00	면제
65	문예인초청간담회	재단(예술진흥팀)	08/22(화)	10:00~18:00	면제
66	문예인초청간담회		08/23(수)	16:00~18:00	면제
67	용역업체심사	재단(미디어팀)	08/24(목)	14:00~18:00	면제
68	실학축전간담회	재단(문화사업팀)	08/28(월)	13:00~16:00	면제
69	홍보인쇄물용역업체심사		08/29(화)	14:00~17:00	면제
70	옥외광고물대행업체심사	재단(문화사업팀)	09/01(금)	15:00~17:00	면제
71	용역업체심사	재단(예술진흥팀)	09/15(금)	10:00~12:00	면제
72	공모제도개선자문위원회			15:00~18:00	면제
73	공모지원사업심사	재단(기획협력팀)	09/18(월)	10:00~18:00	면제
74	시스템공모심사	재단(문화사업팀)	09/20(수)	13:00~16:00	면제
75	연구용역착수보고	재단(문화사업팀)	10/02(월)	10:00~12:00	면제
76	경기도청감사	재단(백남준미술관건립추진팀)	10/09~10/13 (총5일간)	09:00~18:00	면제
77	영상물시사회	재단(교육기획팀)	10/16(월)	11:00~17:00	면제
78	아카이브용역착수보고	재단(문화사업팀)	10/17(화)	16:00~18:00	면제

번호	행사명	대관자	사용시간		대관료 (원)
			일자	시간	
79	노사협의회	재단(총무팀)	10/18(수)	10:00~12:00	면제
80	실학축전용역평가중간보고	재단(문화사업팀)	10/18(수)	13:00~16:00	면제
81	청소년문화교류교환	재단(교육기획팀)	10/19(목)	13:00~18:00	면제
82	만화열하일기1차보고	재단(문화사업팀)	10/23(월)	15:00~18:00	면제
83	실학축전평가간담회		10/24(화)	13:00~18:00	면제
84	이사회	재단(총무팀)	10/25(수)	10:00~12:00	면제
85	경기도효행상심사	재단(문화사업팀)	10/26(목)	15:00~18:00	면제
86	효가족영상공모심사		10/31(화)	10:00~18:00	면제
87	재단문화예술사업관련 수익창출방안연구용역	재단(문화사업팀)	11/10(금)	15:00~18:00	면제
88	효가족문화 희곡 심사		11/14(화)	10:00~15:00	면제
89	효가족문화 희곡 시상식		11/24(금)	11:00~12:00	면제
90	사이버도서관평가회	재단(사이버도서관)	11/27(월)	15:00~18:00	면제
91	도서관찬위원회	재단(문화사업팀)	11/29(수)	10:00~13:00	면제
92	실학현양추진위원회		11/30(목)	10:00~12:00	면제
93	북부지역또랑광대실태조사 최종보고회	재단(북부사무소)	11/30(목)	16:00~18:00	면제
94	아카이브용역착수중간보고	재단(문화사업팀)	12/06(수)	10:00~12:00	면제
95	재단문화예술수익방안연구 최종보고		12/08(금)	10:00~12:00	면제
96	문화재설계심의	재단(남한산성추진기획단)	12/08(금)	16:00~18:00	면제
97	문예진흥지원금심사	재단(예술진흥팀)	12/11~12/12 (월~화, 총2회)	09:00~18:00	면제
98	효가족영상공모전시상식	재단(문화사업팀)	12/15(금)	14:00~16:00	면제
99	문예진흥지원금심사	재단(예술진흥팀)	12/18(월)	09:00~18:00	면제
100			12/20(수)	09:00~18:00	면제
101	49차 이사회	재단(총무팀)	12/27(수)	15:00~18:00	면제

## 5. 전시실 1 : 7건 39일, 수입액 : 1,750,000원

번호	행사명	대관자	사용시간		대관료 (원)
			일자	시간	
1	도움아이 겨울 축제	재단(교육기획팀)	01/12~01/15 (목~일, 4일)	11:00~15:30	면제
2	한일학생미술작품교류전시회	한국유네스코경기도협회(김순태)	09/13~09/16 (수~토, 4일)	09:00~17:00	200,000
3	맥간공예전	수원맥간아트(이수진)	09/27~10/01 (토~토, 8일)	09:00~19:00	250,000
4	“흠예술 자연과의 주술적 소통”展	오광석(개인)	10/14~10/21 (토~토, 8일)	10:00~18:00	400,000

번호	행사명	대관자	사용시간		대관료 (원)
			일자	시간	
5	제3회매여울수채화전시회	매여울수채화회(임복희)	11/03~11/09 (금~목,7일)	09:00~19:00	350,000
6	평택미군주둔과민중의항쟁전	이정재(개인)	11/24~11/30 (금~목,7일)	09:00~17:00	350,000
7	인상(풍경)사진 전시회	대한프로사진가협회 수원시지부(임채선)	12/04~12/07 (월~목,4일)	10:00~18:00	200,000

· 전시실 2 : 4건 31일, 수입액 : 1,300,000원

번호	행사명	대관자	사용시간		대관료 (원)
			일자	시간	
1	황금탱화 및 불교미술전	이연욱(개인)	04/03~04/08 (월~토,6일)	09:00~18:00	300,000
2	Creaf Art	Creaf Art(주현숙)	09/18~09/25 (월~월,8일)	09:00~18:00	320,000
3	먹빛사랑展	먹빛사랑(윤여옥)	10/14~10/21 (토~토,8일)	10:00~18:00	320,000
4	pinky palace	안두진(개인)	11/22~11/30 (토~토,9일)	09:00~18:00	360,000

· 전시실 1, 2 : 7건 88일, 수입액 : 2,430,000원

번호	행사명	대관자	사용시간		대관료 (원)
			일자	시간	
1	개인전	김건희(개인)	03/22~03/31 (수~금,9일)	09:00~18:00	810,000
2	제3회 다림꽃 화예전 및 여우골하비클럽전	다림꽃문화예술원(정향순)	05/10~05/15 (수~월,6일)	10:00~18:00	540,000
3	anewcity2	재단(문화사업팀)	06/16~07/05 (금~수,16일)	10:00~18:00	면제
4	세계십자가-생명평화전	수원YMCA(이상명)	07/08~07/12 (토~수,5일)	09:00~18:00	450,000
5	집요한그리기-내면적사유	재단(문화사업팀)	07/20~08/14 (목~월,7일)	10:00~18:00	면제
6	제5회 C.L포토 사진전시회	C.L포토(김태실)	11/13~11/19 (월~일,7일)	10:00~18:00	630,000
7	“空+共(공+공)展,스폰치 +바깥미술”	재단(문화사업팀)	12/22~01/13 (금~토,23일)	10:00~18:00	면제

## 제4장. 재단 자문 / 지도위원 명단

### 제1절 제8기(現) 자문위원 명단

분 야	성 명	소 속 / 직 책
계	23명	
공연예술	정 철	경기도 문화의전당 공연본부장
공연예술	주성혜	한국예술종합학교 음악원 부교수
국제교류	이규석	예술경영지원센터 대표
문 학	최두석	시인, 한신대 문창과 교수
문예교육	김주호	한국문화예술교육진흥원 원장
문예교육	박은영	성남매송중 교감, 전 교육인적자원부 연구관
문예단체	이덕근	예총 경기도연합회 사무처장
문예단체	윤종준	문화원 경기도지회 사무처장
문예단체	윤용국	민예총 경기도지회 사무처장
문예정책	최창열	용인대 교수
문예정책	양효석	한국문화예술위원회 정책실장
문화공간	김정화	명지대 문화예술대학원 박물관학과 교수
미 디 어	김환균	한국방송프로듀서연합회 회장
미 디 어	이규정	경기대학 영상미디어학과 교수
시각예술	이선영	[미술과 담론] 편집위원, 미술평론가
시각예술	최태만	국민대 예술대학 교수, 미술평론가
시각예술	김정현	공주대 교수, 문화연대 공동대표
여성문화	박옥희	문화세상이프토피아 상임대표
장 애 인	최진섭	장애인 그림공간 서울음 대표
전통예술	전지영	평론가, 국악방송, 서울대 강사
정 보 화	심상민	성신여대 문화정보학부 교수
조사연구	임학순	가톨릭대 문화콘텐츠 교수
청 소 년	심한기	[품]청소년문화공동체 대표

## 제2절 2006년 기전문화재연구원 지도위원 명단

성명	현직	비고
장경호	한울문화재연구원 이사장/ 문화재청 문화재위원	
김동현	한국전통문화학교 석좌교수/ 문화재청 문화재위원	
김병모	한양대학교 교수/ 고려문화재연구원장	
조유전	한국토지공사 토지박물관장	
최병현	숭실대학교 사학과 교수/문화재청 문화재위원	
이종선	경기도박물관장	
이남규	한신대학교 교수/문화재청문화재전문위원	
이선복	서울대학교 고고미술사학과 교수/문화재청 문화재전문위원	

## 제5장 재단 연도별 수탁사업 현황

### 제1절 2006년 수탁사업

(단위 : 천원)

순번	사 업 명	사업기간	위탁교부금	비 고
계	8개 사업		61,781,342	
1	2006 사이버 중앙도서관 운영	'06.3 - '07.2	993,000	
2	2006 남한산성 복원정비	'01.12 - '08.12	30,355,541	
3	백남준 미술관 건립	'01.11 - '08.하반기	19,000,000	
4	경기도 실학박물관 건립	'01.12 - 정산시까지	4,614,900	
5	경기 가족사랑 효마을 건립	'01.12 - '08.6	4,100,000	
6	평화누리 관리운영	'06.1 - '07.12	1,620,000	
7	2006 세계평화축전	'06.5 - 10	500,000	
8	2006 경기도사편찬 사업	'06.1 - 12	597,901	

### 제2절 2005년 수탁사업

(단위 : 천원)

순번	사 업 명	사업기간	위탁교부금	비 고
계	8개 사업		12,416,332	
1	2005 효사상고취사업	'05.1 - '05.12	300,000	
2	2005 경기실학현양사업	'05.1 - '06.3	900,000	
3	2005 경기도사편찬사업	'05.1 - '05.12	510,332	
4	2005 경기사이버중앙도서관 운영	'05.3 - '06.2	1,670,000	
5	2005 세계평화축전	'05.1 - '05.12	8,200,000	
6	2005 세계생명문화포럼	'05.3 - '05.12	500,000	
7	하늘에서 본 DMZ 展	'05.4 - '05.12	300,000	
8	동티모르 사진 展	05.8 - '05.9	36,000	



### 제3절 2004년 수탁사업

(단위 : 천원)

순번	사 업 명	사업기간	위탁교부금	비 고
계	7개 사업		3,033,956	
1	2004 효사상고취사업	'04. 3-' 04.12	300,000	
2	2004 경기실학현양사업	'04. 3-' 04.12	1,000,000	
3	해외자매결연지 공무원초청 워크숍	'04. 5.16-5.20	28,000	
4	2004 경기도사편찬사업	'04. 1-' 04.12	567,956	
5	(경기북부지역) 문예진흥지원	'04. 2-' 04.12	300,000	
6	2004 공공도서관 평가사업	'04. 7-' 05.3	100,000	
7	2004 경기사이버중앙도서관 시스템 구축사업	'04.3-05.1	738,000	

## 제4절 2003년 수탁사업

(단위 : 천원)

순번	사업명	사업기간	위탁교부금	비고
계	22개 사업		15,766,222	
1	2003 세계생명문화포럼	'03.12.18-21	400,000	
2	문화예술교육 활성화 지원사업	'03. 8-12	300,000	
3	지역주민한마당 축제	'03. 8-12	200,000	
4	2003 문화예술진흥사업추진	'03. 2-' 03.12	,000	
5	2003 효사상고취사업	'03.6-12	200,000	
6	경기도문화상 심사 및 시상식 운영	'03.11-12	64,155	
7	제3회 경기도효행상 심사	'03.11-12	16,000	
8	세계다민족 음악제 참가 지원	'03. 2-12	90,000	
9	도단위 예술단체 정례행사 지원	'03. 2-12	750,000	
10	책 테마파크 조성	'03.12-' 05.12	4,800,000	
11	한국-EU국제학술회의 및 경기도주간행사	'03. 1- 7	620,000	
12	근로자를 위한 공연활동 지원	'03. 2-12	200,000	
13	2003 경기실학현양사업	'03. 6-' 04. 6	400,000	
14	경기도 역사문화집대성	'03.6-' 05. 12	300,000	
15	2003 경기도사편찬사업	'03. 1-12	523,067	
16	주민과 함께하는 학교순회공연	'03. 8-' 03. 12	100,000	
17	경기도 문화 관광진흥 세미나	'03.11-12	30,000	
18	학교도서관활성화지원사업	'03. 2-' 04. 2	5,323,000	
19	2003 경기사이버중앙도서관 시스템구축	'03. 4-' 04. 2	500,000	
20	광주분원리 도요지 정비보존을 위한 장기 종합마스터플랜 수립	'03. 2-' 04. 1	200,000	
21	경기도문화유산 만화책자 발간	'03. 11-' 04. 6	50,000	
22	2003 공공도서관 평가사업	'03. 12-' 04. 3	100,000	

## 제5절 2002년 수탁사업

(단위 : 천원)

순번	사업명	사업기간	위탁교부금	비고
계	28개 사업		12,080,00	
1	기전문화대학 교육운영비	2002.12-2003.12	600,000	
2	2차 스페인조각공원조성	2002.12-2003.12	1,000,000	
3	안성만세공원	2002.12-2003.12	500,000	
4	2002 공공도서관 평가사업	2002.12-2003.2	110,000	
5	경기북부지역 문예진흥지원사업	2002.11-2003.12	100,000	
6	도민과 함께하는 문화예술공연 지원	2002.11-2003.12	300,000	
7	합창단등 각종 공연활동 지원	2002.11-2003.12	400,000	
8	관광지공연프로그램 지원	2002.11-2003.12	400,000	
9	2002 경기도 좋은학교도서관만들기	2002.1-2002.12	2,400,000	
10	2002 좋은학교도서관보급	2001.12-2002.6	900,000	
11	월드컵경기장조각공원조성	2002.1-2002.7	700,000	
12	근로자를 위한 공연활동지원	2002.3-2002.12	300,000	
13	2002 우수전통민속보존사업	2002.3-2002.12	200,000	
14	프랑스몽달보무용단 경기도공연	2002.3-2002.5	40,000	
15	경기도유리공예 유학생 파견	2002.3-2003.12	50,000	
16	2002 대중예술순회공연	2002.3-2002.12	100,000	
17	2002월드컵관련 문화예술공연 지원	2002.3-2002.7	300,000	
18	2002 효사상고취프로젝트	2002.3-2003.3	300,000	
19	3차 역사문화체험 가상현실프로그램 개발	2002.4-2002.12	200,000	
20	대학생 해외문화체험 및 교류프로그램	2002.7-2002.8	200,000	
21	한국-EU 국제학술회의	2002.4-2003.2	800,000	
22	2002 경기농정시책프로그램 개발	2002.4-2003.1	100,000	
23	역사문화영상물 제작	2002.3-2002.12	120,000	
24	서당마을 조성	2002.6-2003.12	1,400,000	사업반납
25	인도네시아 하비비센터 지원	2002.4-2003.2	400,000	
26	경기도 실학박물관 추진위원회 운영비	2002.4-2004.4	50,000	
27	경기도 효박물관 추진위원회 운영비	2002.4-2004.6	50,000	
28	2002년도 경기도청 벚꽃맞이 행사	2002.3-2002.4	60,000	

## 제6절 2001년 수탁사업

(단위 : 천원)

순번	사업명	사업기간	위탁교부금	비고
계	20개 사업		67,710,441	
1	1차 스페인조각공원조성	2001.12-2002.10	300,000	
2	2001 스페인 조각전	2001.7-2001.11	500,000	
3	2001 공공도서관 평가사업	2001.12-2002.2	100,000	
4	2001 경기도좋은학교도서관만들기	2001.1-2001.12	1,500,000	
5	2001 대중예술순회공연	2001.1-2001.10	400,000	
6	2차 역사문화체험 가상현실프로그램 개발	2001.5-2002.4	200,000	
7	2차 경기도사이버도서관 구축사업	2001.2-2002.5	1,500,000	
8	백남준미술관 건립사업	2001.12-2007	19,000,000	추진중
9	경기도실학박물관 건립사업	2001.12-정산시까지	4,614,900	
10	경기도효행원 건립사업	2001.12-2008.6	4,100,000	
11	2001년도 경기도청 벚꽃맞이 행사	2001.4-2001.5	60,000	
12	자원봉사시스템 구축	2001.1-2001.12	300,000	
13	경기도 종합소개책자 발간	2001.8-2002.10	230,000	
14	여주명성황후 생가 조각공원 조성	2001.7-2001.12	500,000	
15	2002 경기도 문예진흥사업	2001.11-2002.12	550,000	
16	자치복권 수익금 문화예술행사	2001.12-2002.10.31	300,000	
17	남한산성복원 정비사업	2001.12-2007	29,855,541	추진중
18	G마크 홍보 및 광고방송 제작	2001.11-2001.12	500,000	
19	서안양문화센터 운영	2001.12-2002.12.31	3,000,000	사업반납
20	해외문화센터 연구용역 추진	2001.12-2002.12	200,000	

## 제7절 2000년 수탁사업

(단위 : 천원)

순번	사업명	사업기간	위탁교부금	비고
계	11개 사업		9,342,500	
1	2000 경기도 좋은 학교 도서관 만들기	2000.7-2001.2	500,000	
2	1차 역사문화체험 가상현실 프로그램 개발	2000.4-2001.2	400,000	
3	1차 경기도사이버도서관 구축사업	2000.8-2001.4	1,300,000	
4	지역방송을 통한 홍보	2000.4-2002.6	750,000	
5	국악강사 풀제 운영	2000.6-2000.11	30,000	
6	경기도 양서보급사업	2000.11-2001.2	30,000	
7	전통문화관광체험테마관 건립	2000.11-2003.10	4,000,000	사업반납
8	도자기엑스포조각공원 조성사업	2000.9-2001.5	1,600,000	
9	경기디지털아트하이브 종합지원센터 건립	2000.12-2002.2	300,000	
10	문화소외지역 대중예술순회공연	2000.4-2000.12	332,500	
11	경기도 게임소프트웨어 개발	2000.12-2002.9	100,000	

## 제8절 1999년 수탁사업

(단위 : 천원)

순번	사업명	사업기간	위탁교부금	비고
1	효사상고취프로젝트(1999)	1999.12-	250,000	

## 제6장 재단 관련 기사 색인

### 제1절 지방언론사 기사색인

- 기전문화대학 예술교사 워크숍/경기/1.3
- 기전문화예술 신년호 상상력 혁명, 문화사회 만드는 힘입니다/경기/1.5
- <인터뷰> 송태호 대표이사 “재단의 위상정립에 주력할 터”/경기/1.6
- 경기문화재단 ‘대화하는 나무’ 이버공간 속 글쓰기 따뜻한 우리네 이야기/경기/1.12
- ‘경기 가족사랑孝마을’ 5월 첫삽/경기/1.13
- 재단 홈페이지 방문 예술단체 1위 랭키닷컴 선정/경기/1.16
- ‘GRAF 2006’ 31일까지 공모/경기/1.16
- 가난한 이들의 교육실천가 얼 쇼리스 한국 온다/경기/1.17
- 경기문화재단-성공회대 얼 쇼리스 초청 국제 세미나/경기/1.18
- 장애우 예술 활성화 지원 경기문화재단, 사업 접수/경기/1.19
- 분당 책테마파크 독서 행사/경기/1.20
- 실학박물관 등 ‘文化인프라’ 늘린다 道, 문화분야 사업계획 발표/경기/1.23
- ‘비디오 아트’ 창시자 백남준씨 타계/경기/1.31
- 道, 경기문화재단, ‘4년간 낮잠’ 유작 70여점/경기/2.1
- 故백남준 추도식 7일째 거행 분향소 과천 국립미술관내 설치/경기/2.1
- 시각예술분야 지원사업 GRAF 평론가·작가 20명 확정/경기/3.21
- 정조의 이상담은 ‘기록문화의 꽃’ ‘화성성역의궤’ 국역증보판 발간/경기/3.30
- 경기문화재단, 여주 비호부대서 신세대 장병에 미술놀이 교육/경기/3.30
- 경기문화재단, 문화예술교육 세미나/경기/3.31
- ‘백남준 미술관’ 5월 착공/경기/2.2
- 무대공연작품 지원공모 경기문화재단 224건 접수/경기/2.3
- 백남준 장례식, 넥타이 퍼포먼스/경기/2.6
- 백남준씨 유해 49재 때 귀국/경기/2.7
- ‘백남준 미술관’ 명칭 논란 道, “고인과 독점사용 양해각서 체결”/경기/2.8
- ‘효행원’ 7월 착공 화성 태안 3택지지구예/경기/2.24
- 백남준씨 유해 15일 한국 온다/경기/3.2
- 무대공연작품 제작 지원 경기문화재단 50곳 선정/경기/3.3
- 백남준 추모전 5월 10일 경기문화재단, 비디오 아카이브 등 전시/경기/3.7
- 경기문화재단, 장애우 예술활동 7건 확정 ‘120cm의 시선’ 등 4천 800만원 지원/경기/3.13
- 경기문화재단 “美백남준스튜디오서 무리한 요구”/경기/3.14
- 30일까지 청소년문화동아리 지원접수/경기/3.14
- 故백남준씨 부인 홀로 입국/경기/3.17
- “백남준미술관 늦춰지면 안돼” 구보타 여사, 용인 기흥읍 미술관 방문/경기/3.18
- 경기문화재단, 기전문화예술 3~4월호 발간/경기/3.7
- 백남준 미술관 상상력의 혁명 세계로 ‘날갯짓’/경기/4.17
- 문예인 창작촌 지원사업 공모/경기/4.17
- <발언대> 책테마파크 성공적 개관을 바라며(조광연)/경기/4.20
- 천상병 ‘문학세계’ 문학적 재조명/경기/4.28
- <공연리뷰> ‘제3회 천상병 예술제’ 를 보고/경기/5.1
- 임진각서 펼쳐는 병아리들의 평화축제/경기/5.2
- <사진> 손지사-아이들 ‘파도타기 응원’/경기/5.3
- <사설> 용인 ‘백남준 미술관’ 기공식의 意義/경기/5.9
- 기전문화예술 5·6월호/경기/5.9

- 백남준 예술魂...용인서 숨쉰다/경기/5.10
- 실학박물관 남양주서 17일 기공/경기/5.11
- <사설> 실학박물관, 실사구시 교육장이 되기를/경기/5.17
- 다산 생가서 실학박물관 기공식/경기/5.18
- “동양의 생명사상 세계로 퍼질 것”/경기/5.22
- 장경호 기전문화재연구원장 사임/경기/5.24
- 장경호 기전문화재연구원장 “문화재와 한 평생...”/경기/5.25
- 효·가족문화 희곡작품 공모/경기/5.26
- 기전문화대학, 천연염색 전문가 양성/경기/6.5
- ‘언론문화교실’ 강정구 교수 초청하자 경기문화재단, 기금지원 철회/경기/6.6
- 백남준 미술관 오는 9일 착공/경기/5.5
- 미술과 건축의 조우 경기문화재단 ‘ANEW CITY II’/경기/6.12
- <발언대> ‘언론문화교실 지원’ 경기문화재단 입장/경기/6.13
- 실천하는 생명운동으로 가자! ‘세계생명포럼’ 내일 개막/경기/6.19
- ‘생명운동을 전 세계로...’ ‘세계생명문화포럼-경기2006’ 개막/경기/6.21
- 송태호 경기문화재단 대표 사임/경기/6.27
- 통일염원 메아리 세계로 퍼져라 21~24일 파주 ‘세계평화축전’ 개막/경기/9.20
- ‘평화의 메시지’ 임진각서 메아리 2006 세계평화축전 팡파르/경기/9.22
- <사진> 세계평화축전 개막/경기/9.22
- <김종길의 길위의 미술> 최평근의 ‘들지킴이’ 를 말하다/경기/8.3
- 경기문화재단 사이버백일장 개최/경기/8.7
- ‘다문화가정 효 교육’ 세미나/경기/8.7
- “접경과 주변·분단과 종속을 넘어...창조적 문화도시로 계승 발전 필요”/경기/8.8
- 경기문화재단 대표 공모 ‘거물급’ 15명 지원/경기/8.9
- 오산 세교지구서 삼국시대 고분 발견/경기/8.10
- <김종길의 길 위의 미술> 구본주의 ‘동학농민전쟁’/경기/8.11
- 경기문화재단 대표이사에 이금희/경기/8.18
- 경기문화재단, 우수 예술작품 지원/경기/7.3
- 2005년 경기문화재단 연감 발간/경기/7.4
- ‘문학 활성화와 문학관’ 세미나 14일 경기문화재단 전시실/경기/7.6
- KOPAIS 평화축전 개최/경기/7.8
- 문화재단, 프로그램 운영단체 모집/경기/7.17
- 고집센 작가들 ‘집요한 그리기’ 목탄·연필등 기초재료만 고집/경기/7.17
- “문학관건립·문학학예사 양성 힘써야” 경기문화재단 ‘경기문학 진흥방안 세미나’/경기/7.18
- 경기문화재단 대표이사 공모/경기/7.27
- 지역문화공간 활성화사업 4곳 선정 7천 400만원 지원/경기/7.27
- “향토민요 6백여곡 담았어요” 재단 ‘경기도의 향토민요’ 출간/경기/8.1
- 고령화사회따른 문제 해결 모색 경기문화재단, 학술회의 성료/경기/9.23
- 모니터링 보고서 ‘더불어...’ 발간 경기문화재단, 시민참관기 등 수록/경기/9.23
- 실학축전 ‘남양주서 내일 개막’/경기/9.26
- 경기문화재단, 문진금 공모/경기/9.26
- 실학축전2006 예술로 만나는 實學한마당/경기/9.27
- “불어라 추사바람” 실학축전 개막 다산유적지서 다양한 행사/경기/9.28
- <김종길의 길위의 미술> 꽤·흥·미로 충만한 공공미술/경기/9.29
- <김종길의 길 위의 미술> 거짓과 욕망의 덩어리/경기/8.24

- ‘토요문화사랑방’ 노수민 작가 초대/경기/8.25
- 경기 문인들 비평의 세계/경기/8.31
- <김종길의 길위의 미술> 해창갯벌에 생명 솟대를 세워라!/경기/8.31
- “살아있는 문화콘텐츠 가꿀 터” 경기문화재단 이금희 대표이사 취임식/경기/9.2
- “사라지는 것들…공모합니다” ‘소규모 문화예술축제’ 등 8일까지/경기/9.5
- <김종길의 길 위의 미술> 금강 자연미술의 현장/경기/9.7
- 더불 어사는 2006 사회문화제 “이젠! 문화로 얘기해요”/경기/9.8
- 공모지원제 내년부터 개선/경기/9.12
- 기전문화재연구원장 윤근일씨/경기/9.12
- <포토라인> 경기문화재단 공모제 공청회/경기/9.13
- ‘세계평화축전’ 21일 개막 임진각 평화누리서 나흘간/경기/9.13
- 경기문화재단 기획조정실장에 전종덕씨/경기/9.18
- 가을 하늘에 퍼지는 평화의 울림 14일 임진각 평화누리 한가을 콘서트/경기/10.9
- 경기문화재단-말레이시아 사바주 ‘청소년 국제문화교류’ 손잡다/경기/10.24
- 오늘 ‘문화콘텐츠+실학’ 컨퍼런스/경기/10.25
- 경기문화재단 ‘기전미술2006’ 발간/경기/10.30
- 내년 창립 10주년 경기문화재단, TF팀 구성/경기/10.31
- 경기문화재단 대중총서 필진 공모/경기/11.2
- 기전문화예술 11·12월호 발간/경기/11.7
- ‘평화의 소망’ 담고 높이높이 날아라. 평화누리서 12일 ‘연날리기 한마당’/경기/11.9
- 무대공연 제작지원사업 공모 경기문화재단/경기/12.23
- <지시대> 이금희 경기문화재단 대표에게/경기/12.26
- <사진> 평화의 연날리기/경기/11.13
- 경기문화재단 홈페이지 새단장/경기/11.14
- <문화단신> 노은희씨 ‘미스터리…’ 大賞경기문화재단 ‘사이버 백일장’/경기/11.20
- 경기문화재단 희곡공모 김원태씨 "연"대상/경기/11.27
- 경기문화재단, 홈페이지 문화·레저부문 대상/경기/11.29
- 장애우 무료 도서택배 대출 경기문화재단 19일부터 실시/경기/12.8
- <아침브리핑> 경기문화재단, 군인 예술체험 실시/경기/12.11
- <이모저모> 문화재단 실무 무성의 단번… 예결위 중단 사태/경기/12.13
- 예술가들 ‘미술’을 매개로…이웃의 삶 엿보다/경기/12.14
- ‘효·가족문화 영상공모’ 수상작 10편 시상식 열려/경기/12.16
- 경기문화재단 ‘쵸+공공전’ 자연의 빈 공간에서 미술을 만나다/경기/12.20
- 경기문화재단 대표이사 돌연 사표 취임 3개월만에…/경기/12.22
- 경기문화재단, 만화열하일기 출간/경기/12.23
- 소외계층 문예교육 실천가 ‘얼쇼리스’ 서울 온다/경신/1.13
- 역량있는 작가·평론가 공고 경기문화재단, ‘GRAF 2006’/경신/1.13
- ‘변화를 위한 시도’…경기문화재단, 병술년도 야심만만/경신/1.16
- 문화재단 홈페이지 ‘문전성시’/경신/1.16
- "2006세계평화축전"대폭 축소 도, 9월 9일~16일까지 9억 7천만원 투입/경신/1.21
- ‘장애우 예술활동 활성화 사업’ 공모/경신/1.23
- 비디오 예술의 선구자 백남준씨 타계 道, 용인시에 백남준 미술관 계획대로 추진/경신/1.31
- "남편 고향에 세워질 기공식 꼭 참석"/경신/3.18
- 실학박물관 5월 첫삽 道, 15일 남양주 능래리 부지서 기공식/경신/3.23
- 문화예술교육 개발 세미나/경신/3.31



- 백남준 미술관 5월 9일 첫삽/경신/2.2
- '백남준 미술관' 이름 바뀌야 할 판 대구서 이미 특허등록.../경신/2.8
- '백남준 꺼지지 않는 예술혼' 촛불로 다시 타오르다 경기문화재단 인터넷 홈페이지 촛불추모/경신/2.13
- 道, 효행원 명칭 '경기 가족사랑 효마을'로 변경 '영어마을' 연계.../경신/2.14
- 문화재단, 올 무대공연지원작 50건 선정 중앙오페라단 '라 트라비아타' /경신/3.3
- 신세대 장병문화 활기차게 바꾸자/경신/3.10
- 지역사회 어린이 문예교육 방향제시/경신/3.10
- '백남준미술관' 예정대로 짓는다/경신/3.14
- 문화재단, 중 · 고교 문예동아리 30여곳 선정...문화활동 지원/경신/3.15
- '2006 GRAF' 참여작가 · 평론가 20명 확정/경신/3.17
- '백남준미술관' 5월 9일 첫 삽 경기문화재단, 기공식 기념 문화행사마련/경신/3.7
- 경기문화재단 '어린이 평화축제' 내달 2일 파주 평화누리서/경신/4.28
- 백남준 미술관 '첫삽' 1,600평 내년 10월 준공/경신/5.10
- 실학박물관 17일 첫 삽/경신/5.11
- 실학박물관 첫 삽 남양주에 내년 10월 완공/경신/5.18
- 2006 세계생명문화포럼 내달 20일부터 일산서/경신/5.22
- 효 · 가족문화 담은 희곡 공모/경신/5.24
- 천연염색전문인력 양성 기전문화大, 6개월과정 강좌개설/경신/6.5
- 건축과 미술이 만났을 때 ANEW CITY II 전/경신/6.9
- 타계 100일째 '백남준미술관' 기공식 기인의 삶.예술 재조명/경신/5.5
- '건축과 예술의 만남' "콘크리트와 먼지 장벽을 넘어 예술로 승화"/경신/6.13
- 문화공간 활성화 지원사업 공모/경신/6.16
- '생명' 잃은 정 · 경 · 사 구원의 길은... '세계생명문화포럼 경기 2006' 개막/경신/6.21
- 임진각 가을엔 통일 희망꽃 활짝 세계평화축전/경신/9.21
- 경기문화재단,孝가족문화 학술회의/경신/9.21
- '세계평화축전' 개막 파주 임진각서 나흘간 개최/경신/9.22
- 경기문화재단 대표 공모 문화계 인사 15명 신청/경신/8.9
- 실학의 향기따라 역사속 '시간여행' 실학기행 대장정/경신/8.16
- <경기포럼> 문화예술진흥, 지원에서 투자로/경신/8.16
- 우수예술작품 지원사업 모집 경기문화재단 18일까지 접수/경신/7.1
- 작년 문화사업 성과 결산 '경기문화재단 연감' 발간/경신/7.3
- <신간>기전문화예술 민선 4기 출범... '문화자치' 비전은... /경신/7.4
- 경기문화재단 송태호 대표이사 이임식/경신/7.5
- <문화시평> 내몽고의 '自然人부부'가 부러운 이유/경신/7.6
- <파워경기2006>아시아 한국문화 전도사 고영직씨 글로 가슴으로 '한류메이커'/경신/7.8
- 문예교육 프로그램 지원단체 모집/경신/7.12
- <사진> 실학순례단원 출발/경신/7.12
- <이런생각 저런생각> 안산 · 성남이 '문화메카' 된 까닭.../경신/7.14
- 아홉명 작가들... '내면'으로의 초대 '집요한 그리기' 기획전/경신/7.19
- <경기포럼> 문화산업과 뉴딜적 성격/경신/7.26
- 경기 '실학 축제' 속으로...내달 27일부터 남양주다산유적지 일원/경신/7.28
- <사진> 평화 풍선 북녘까지/경신/9.22
- 불어라 추사바람 27일부터 남양주 다산유적지 일원/경신/9.25
- 도서 귀환 추사작품 국내 첫 선 경기문화재단 '실학축전'에 일본인 기증/경신/9.26
- '실학축전' 남양주서 막올라/경신/9.28

- <문화시평> 추억의 맛과 문화 내림/경신/9.28
- 경기문화재단 새 대표 이금희 전 MBC사장/경신/8.18
- <문화시평> 유대계 자본, 세계 문화사업 '취락퍼락' /경신/8.31
- 경기문화재단 이금희 대표이사 취임/경신/9.2
- '마이너리티' 들의 가을 축제 '소수자와 함께하는 작은 축제' /경신/9.4
- <경기포럼> '바다이야기' 에 빠진 자본주의 그늘/경신/9.12
- 세계평화축전 · 실학축전 이달 개최/경신/9.13
- 9월 경기도는 축제로 물들다/경신/9.13
- <경기포럼> 박정희로부터의 '해방' /경신/10.12
- 말련 사바주 교사 · 학생 청소년문화교류 협력사업 논의/경신/10.23
- 오늘 '문화콘텐츠, 실학...' 회의/경신/10.25
- 이희성씨 '효행 유물' 479점 내일 경기문화재단측에 기증/경신/10.25
- 道문광분야 기관 구조조정 방만운영 7곳 예산 · 인력 등 대폭 축소/경신/11.1
- 비효율 평가 도산하기관 구조조정 배경과 반응/경신/11.1
- 경기문화재단 자체 구조조정 내부위기의식 팽배.../경신/11.3
- <기자수첩> 위기의 道문화기관 자체 생존길 찾아야/경신/11.7
- 파주 '평화 연 날리기' 평화누리서 12일 행사/경신/11.9
- 경기문화재단 '선장없는 배' 신세 이사회, 이금희 대표이사 사표 전격 수리/경신/12.28
- <사진> 하늘 수 놓은 평화의 연/경신/11.13
- 道, 10개 출연기관 개선안 마련/경신/11.14
- 道출연기관 '리모델링' 어떻게... '수익사업' 보완 자립에 총력/경신/11.14
- 경기문화재단 홈페이지 워드코리아 '대상' /경신/11.27
- 문공위, 편찬사업 예산삭감 반발/경신/12.6
- 軍장병 문화 프로그램 경기문화재단, 두달간/경신/12.11
- 문화사회의 비전 찾아라! 기전문화예술 신년호 발간/경인/1.1
- 올 '세계생명문화포럼' 6월에 열린다/경인/1.2
- '백남준 미술관' 5월 첫삽 용인 기흥읍 도유지 활용/경인/1.7
- <인터뷰> 송태호 대표이사 "재단의 위상정립에 주력할 터"/경인/1.9
- 소외계층 새삶 이끄는 노하우 소개 경기문화재단 · 성공회大국제세미나/경인/1.12
- '경기문화재단' 예술단체 검색 1위/경인/1.16
- 경기문화재단 '지역미술 흐름展' 참여작가 · 평론가 31일까지 모집/경인/1.17
- 장애인 예술 활동 최대 900만원 지원 경기문화재단 내달 10일까지 접수/경인/1.17
- 도, 문화예술인프라 구축 '시동' 5월 실학박물관 효마을 등 착공/경인/1.21
- '백남준미술관' 에 고인유해 안치되나/경인/1.31
- 아동문화예술교육 활성화 세미나/경인/3.14
- 뮤지컬 꿈나무 모여라! 경기문화재단 '청소년 음악극 워크숍' /경인/1.31
- 道, '백남준 묘역' 박물관 부지에 마련 추진/경인/2.1
- 새롭게 해석한 건축물로의 華城 '화성성역의궤' 국역증보판/경인/3.23
- '백남준 미술관' 5월 9일 첫삽 1,645평 규모 내년 10월 준공/경인/2.2
- <시침분침>인문학 교육은 가능한가 · /경인/2.6
- '백남준 미술관' 명칭 지킨다/경인/2.8
- '경기지도집성' 시리즈 완간/경인/2.9
- 故백남준 사이버분향소 경기문화재단, 내달 20일까지/경인/2.14
- 백남준미술관 부지터서 백제 옹관 토광묘 출토 고려문화재연구원 지난해 발굴조사결과/경인/2.27
- 경기도 효행원 7월 착공/경인/3.1

- 경기문화재단 올해 무대공연 50개사업 10억여원 지원키로/경인/3.2
- 기전문화예술 3·4월호 나와/경인/3.2
- 故백남준 5월에 고국서 '부활' /경인/3.7
- 활기찬 병영생활 도우미 경기문화재단이 나섰다/경인/3.10
- 장애인 예술활동 7개사업 지원 경기문화재단 '120cm의 시선' 등/경인/3.13
- <시침분침> '생활계획표'에 대한 단상(고영직)/경인/3.13
- <오늘&내일>백남준 미술관 건립, 정상적 추진/경인/3.14
- "백남준미술관 기공식 예정대로 진행"/경인/3.14
- 미망인 구보타 여사 방문 '반쪽기공식 논란' 일단락/경인/3.18
- '문화예술교육...' 세미나 13일/경인/4.4
- "실학박물관에 다산진품 확보" 도, 주요저서등 기증권유... 후손들 완고 '난색'/경인/4.6
- 경기문화재단, 문화예술인 창작촌 지원사업 접수/경인/4.17
- <시침분침> 시인은 '국익'을 말 안한다/경인/4.17
- 민선 3기 중점사업 내달 줄줄이 착공 9일 백남준 미술관. 15일 실학박물관.../경인/4.19
- 가난이 남긴 詩情파헤쳐보기 추모 '천상병예술제' 28일부터 의정부서/경인/4.25
- 임진각서 어린이 평화축제 열린다/경인/4.28
- <사진> 백남준미술관 '오색' 터 다짐/경인/5.10
- 떠난 백남준, 그를 그리며...타계 100일 용인소재 미술관 첫삽/경인/5.10
- 경기문화재단 17일 실학박물관 기공식/경인/5.11
- 경기문화재단 백남준 미술관 기공기념 심포지엄/경인/5.11
- 실학박물관 '첫삽' /경인/5.18
- '세계생명문화포럼-경기2006' 내달 20일부터 일산 킨텍스/경인/5.22
- <시침분침> 한국 처녀랑 결혼하세요 · /경인/5.22
- 올 '문화예술인 창작촌 활성화사업' 경기문화재단, 지원단체 10곳 선정/경인/6.6
- 효 · 가족문화 희곡작품 접수하세요/경인/6.6
- 문화도시 가능성 진단 '기전문화예술' 5·6월호 나와/경인/5.4
- 백남준미술관 '첫삽' 예술계 '들썩' 내일 기공식/경인/5.8
- 故백남준 '100일만의 재회' 내일 용인 '백남준미술관' 기공식/경인/5.8
- 미술과 건축의 만남 서로 다른 장르 공통분모 찾기/경인/6.15
- 기전문화대학, 천연염색 강좌/경인/6.16
- 전세계에 '생명살림' 메시지 생명과 평화의길 · 경기문화재단 주최/경인/6.19
- 경기문화재단, 지역문화공간 활성화 지원/경인/6.19
- '세계생명문화포럼 경기2006' 개막/경인/6.21
- <시침분침> 하노이, 가자, 그리고 한반도(고영직)/경인/6.26
- 경기문화재단 송태호대표 사의/경인/6.27
- 경기문화재단 '천연염색...우리의 색' 교육/경인/6.30
- 임진각에 '통일염원' 불밝히다 김지사 '전쟁 없는 하루' 가입선언/경인/9.22
- 임기만료 道산하단체 대표 공개모집/경인/8.2
- e-세상에 열린 순수글밭 '클릭' 재단 아마추어 '사이버 백일장' /경인/8.2
- 기전문화예술총서 경기도의 향토민요(상·하권)/경인/8.3
- <서평> 실사구시로 집대성한 한국 근·현대 미술사/경인/8.3
- <시침분침> 표정공화국에 대한 단상/경인/8.7
- 경기문화재단 대표이사 공모 언론 · 학계등 총 15명 신청/경인/8.9
- 경기문화재단 대표이사 이금희씨/경인/8.18
- 송태호 경기문화재단 대표이사 이임식/경인/7.5

- 경기문화재단 대표이사 공개모집/경인/7.10
- 다산선생 유배길 따라 역사체험 경기문화재단, 대학생실학순례 내일부터/경인/7.10
- 문화예술교육 지원사업 운영단체 모집/경인/7.11
- 집요하게 꼬집어낸 내면세계 '집요한 그리기'展20일부터/경인/7.17
- 실학으로 가는 길 '안내 해드려요' 실학축전조직위 '지역뿌리내리기' 주민 길잡이 양성/경인/7.27
- <오늘의窓> 경기문화재단 대표이사 공모에 거는 기대/경인/7.28
- 용인 장애우에 책배달 서비스 道사이버중앙도서관, 내일부터/경인/7.31
- 경기문화재단 기억프로젝트 · 소규모축제공모 '대추리...' 등 36개 지원대상 선정/경인/9.25
- 실학축전2006 '민초들의 삶' 실학을 돌아본다/경인/9.26
- 즐기며 배우는 실사구시 추사 김정희 서거 150돌 기념/경인/9.28
- 이념보다 실용, 혁명보다 개혁...18C 실학 정신을 만나다/경인/8.21
- 경기문화재단 시각예술 기획사업 'GRAF 2006' 열기 활활/경인/8.28
- 경기지역 문인이 비평한 경기지역 배경 작품 '달은 글이 되고...' 발간/경인/8.31
- 이금희 경기문화재단 대표이사 취임/경인/9.4
- 경기문화재단 모니터링 보고서 '더불어...문화' 발간/경인/9.7
- 천마총 · 안압지등 굵직한 발굴작업 참여 윤근일 기전문화재연구원장/경인/9.12
- 세계평화축전 21일 · 실학축전 27일 '팡파르' /경인/9.13
- 개혁의 모태 실학을 돌아본다 경기문화재단, 18 · 25일 포럼 · 학술회의 개최/경인/9.18
- 전종덕 경기문화재단 기획조정실장 임명/경인/9.18
- 경기문화재단 '한가을 콘서트' 임진각 평화누리/경인/10.2
- 道문화재단, KDCA회장단 · 교사등 초청 · 논의/경인/10.24
- 장릉 속 유물 세상 밖으로 이희성씨 경기문화재단에 유물 479점 기증/경인/10.27
- 함께 만드는 문예창작촌 경기문화재단, 네트워크화 모색 포럼/경인/10.31
- 민선2.3기 설립 문화기관 내년도 예산 대폭 가워질/경인/11.2
- 경기문화재단, 총서 집필계획 접수/경인/11.6
- 경기문화재단 '평화의 연날리기 한마당' /경인/11.8
- 무대공연작품 제작지원 경기문화재단 내년 1월10일까지 공모/경인/12.26
- 실학자 박지원과 떠나는 청나라 여행 경기문화재단 학습만화 '열하일기' 발간/경인/12.27
- 경기문화재단, 문화예술포털사이트 오픈/경인/11.13
- 기전문화예술 46호 발행 문화사회 비전 말하다/경인/11.16
- 노은희씨 '미스터리 샤페' 대상 경기문화재단 사이버백일장 입상자발표/경인/11.20
- 김원태씨 "연" 희곡작품 공모 대상/경인/11.27
- 경기문화재단 흠피 웹어워드코리아 대상/경인/11.27
- 도 문화 체육 산하기관 "살 빼야 산다"/경인/11.28
- 주민과 군인 예술로 통하기/경인/12.11
- 도, 대표축제 모델 만든다 지역축제 통합 시군에 인센티브 제공/경인/12.12
- <사설>이왕 대표축제 수술에 나선다면.../경인/12.13
- 설치미술 '空+共공공'展ART에 경계는 없다/경인/12.19
- 이금희 경기문화재단 대표이사 낙달도 안돼 사의표명 배경관심/경인/12.22
- <인터뷰> 송태호 경기문화재단 대표이사 실학 · 평화축전 내실화 지역 정체성 찾기매진/인천/1.11
- 경기문화재단 지역작가 발굴...미술 흐름전 공모/인천/1.11
- '소외계층 문예교육 확산을' 경기문화재단, 교육실천가 열 쇼리스 초청 /인천/1.16
- '美거리의 철학자' 초청 국제세미나 "사회적 소외계층 자립교육 선행을"/인천/1.18
- "백남준 미술관 건립 차질없다" 경기문화재단 밝혀/인천/1.31
- "백남준 미술관 Beautiful" 건립부지 찾은 미망인 구보타 여사/인천/3.18

- 백남준 분향소 추모행렬 오전부터 시민, 학생 등 조문 이어져/인천/2.2
- 용인 백남준 미술관 비디오아트 메카로/인천/2.6
- 故백남준씨 유해 49재때 국내 반입/인천/2.7
- ‘백남준 미술관’ 상표권 논란 2000년 10월 일반인, 특허청에 이미 등록/인천/2.8
- 경기문화재단 위촉직원 공채 공연기획 등 3명 14일 마감/인천/2.11
- <새로나온 책> 道역사와 변화 ‘한눈에’ 경기지도집성 시리즈/인천/2.14
- ‘효행원’ 7월 착공 도, 190억원 투입/인천/2.24
- 경기문화재단 공모지원사업 중앙오페라단 등 50건 선정/인천/3.3
- 백남준미술관 착공 ‘예정대로’ 재단, 5월 9일 기공식 공식 표명/인천/3.14
- 경기문화재단, 중·고교생 등 문화활동 지원/인천/3.16
- ‘백남준 작업실’ 용인에 복원 경기도문화재단 ‘미술관’ 5월 9일 기흥읍서 착공/인천/3.7
- 소외된 이들의 문화권리 찾기 문화사회의 비전을 찾아라/인천/3.7
- 경기문화재단 프로그램·교재 개발 문예교육 세미나/인천/4.5
- 순수시인’ 천상병 문학 재조명 예술제, 28일부터 학술심포지엄·음악회 등 열여/인천/4.20
- 책이 있는 이색공간 산책 성남 분당 울동고원 1천 800평/인천/4.24
- 경기문화재단 실학학술회의/인천/9.20
- 고령화 사회 새 인식 학술회의/인천/9.20
- ‘2006 세계평화축전’ 오늘 개막/인천/9.21
- “임진각을 평화성지로 만들자” 2006 세계평화축전 개막/인천/9.22
- 민족갈등 벽 허물고 진한 우정 어깨동무 ‘KOPAIS 평화친구 사귀기’/인천/9.22
- 분단의 아픔 보듬는 ‘희망의 어울림’ 임진각 평화누리서/인천/9.22
- 오산 세교지구 삼국시대 유물 대량 발굴/인천/8.10
- 평화의 깃발 들고 나아가리라 ‘2006 평화대장정’ 발대식/인천/8.10
- 기발·참신·재치 글 엮보기 경기문화재단 제3회 사이버백일장/인천/8.10
- 문화재단, 지난해 사업정리 연감 발행/인천/7.3
- 경기문화재단 송태호 대표 이임/인천/7.5
- <사진> “실학 배우러 떠나요”/인천/7.12
- 지역문예공간 4곳 선정 활성화 지원 경기문화재단 사업공모 발표/인천/7.28
- ‘실학축전2006’ 내일 남양주서 개막/인천/9.26
- 기전문화예술 9·10월호 현대문화산업 조명/인천/9.26
- <사진> 불어라 추사바람/인천/9.28
- 흥겨운 가락에 남양주 들썩 ‘실학축전 2006’ 행사/인천/9.28
- ‘문예도시 경기도’ 이끌 새일꾼 경기문화재단 대표이사에 이금희 전 MBC 사장 선출/인천/8.18
- 예술을 꿈꾸는 이에게 권해요 경기문화재단 토요 사랑방/인천/8.25
- 땅은 글이 되고 물은 시가 되고 ‘경기지역 문학사’ 조각맞추기/인천/8.29
- 소수자 출신 예술인 한자리에 8~9일 ‘더불어 사는 사회문화제’/인천/9.1
- 소수자들의 문화공감 무대 의정부 예술의 전당 8·9일 ‘더불어 사는 사회문화제2006’/인천/9.8
- 세계평화축전 21일 개막 도, 임진각 평화누리 일원서/인천/9.13
- 전종덕前世림문화재단 이사 도문화재단 기획조정실장에/인천/9.18
- 말레이시아 11개 중·고교 청소년 국제 교류에 참가/인천/10.24
- 기전문화예술 11·12월호 발간 문화사회 비전을 말하다/인천/11.3
- 경기문화재단 대중총서 집필계획 공모/인천/11.7
- 경기문화재단, 무대공연작품 제작지원사업 공모/인천/12.26
- 경기문화재단 대표이사 사표 수리 사의 표명 8일만에/인천/12.28
- 경기문화재단 홈페이지 확 바꿨다 쌍방향 커뮤니케이션 방향 전환/인천/11.14

- 경기문화재단 사이버백일장 산문 노은희 씨 등 43명 입상/인천/11.17
- 웨어워드코리아 문화레저부문 경기문화재단 홈페이지 대상/인천/11.29
- 효 가족문화 희곡에 "연" 선정/인천/11.29
- '두루두루 서비스' 도 15개 시·군으로 확대/인천/12.6
- 실험예술 '문순 프로젝트' 안산 공연/인천/12.6
- 도 산하단체 출연금 20%축소 경기개발연구원만 올해보다 16억 증가/인천/12.6
- '장르파괴' 놀라운 상상력 '문순프로젝트' 시연회/인천/12.18
- '자연공간' 예술로 재구성하다 설치미술 '空+共공공' 전시회/인천/12.22
- 용인에 백남준 미술관 2층 규모 5월 착공/중부/1.7
- <왈가왈부> 백남준 미술관/중부/1.10
- 경기문화재단 '장애우 예술활동 지원' 신청모집/중부/1.11
- <인터뷰>경기문화재단 송태호 대표이사 "한단계 도약하는 재단 만들겠다"/중부/1.12
- '소외계층 위한 희망 수업' 경기문화재단, 얼 쇼리스 초청 국제세미나 18일 열려/중부/1.16
- 장경호 기전문화재연구원 원장 "일반인 참여하는 사업 펼칠 것"/중부/1.20
- 경기문화재단, 道주최 대학생 해외봉사 선발자 명단 발표/중부/1.25
- 백남준 미술관 세계가 주목 내년 10월 개장/중부/1.31
- "미술관 건립 차질없이 진행"/중부/1.31
- 뮤지컬 본고장 교육 체험하세요 경기문화재단 '청소년 음악극 워크숍'/중부/1.31
- 감사원 "백남준 미술관에 왜 돈 쓰나" 작품 5년째 '먼지구덩이'/중부/2.1
- 문화재단, 백남준 '유분' 국내 이송/중부/2.1
- 백남준 미술관 건립 의미/중부/2.1
- 고 백남준 부인 구보타 여사, 용인 백남준 미술관 부지 방문/중부/3.18
- '화성성역의궤' 국역증보판 기전문화예술총서 16호 발간/중부/3.20
- 백남준 미술관 5월 착공 손지사 "작고 100일날 첫삽"/중부/2.2
- 2006 무대공연작품제작지원 경기문화재단 심사결과 발표/중부/3.2
- 장애우 예술활동 활성화 올해사업 심의결과 발표 7개 사업 선정 4천 800 만원 지원/중부/3.13
- "백남준미술관 기공식 예정대로"/중부/3.14
- 경기문화재단 청소년문화활동지원 신청 접수/중부/3.15
- <데스크칼럼> 백남준의 예술혼 퇴색되지 않기를/중부/3.16
- 경기문화재단 '경기지역미술의 흐름전' 사업공모/중부/3.16
- 용인 '백남준 미술관' 5월 9일 기공식/중부/3.7
- 경기문화재단 문화예술인 창작촌 지원사업 공모/중부/4.17
- 천상병 미술전 '함속의 함' 28일~내달6일' 의정부예술의 전당/중부/4.26
- 5월의 임진각, 평화축제로 '사랑 물결'/중부/5.1
- 경기문화재단, 임진각 '어린이 평화축제' 성료/중부/5.3
- '백남준 미술관' 오늘 착공/중부/5.9
- <사진> 道에서 춤추는 백남준 예술魂/중부/5.10
- "실학박물관, 실학 중심기지 자리매김 기대"/중부/5.11
- '생명사상과 전 지구적 살림' 주제 세계생명문화포럼-경기2006 개최/중부/5.24
- 경기문화재단 '효·가족문화' 희곡작품 공모/중부/6.5
- 삶을 풍요롭게 하는 미술과 건축의 만남 ANEW CITY II 전/중부/6.9
- 백남준 미술관 오는 9일 첫삽/중부/5.5
- 생명문화 세계석학 모인다 道, 18개국 26명 포럼 참가/중부/6.21
- 2006 세계생명문화포럼 23일 공식 폐막/중부/6.26
- 파주 임진각서 세계평화축전 개막/중부/9.22

- <사진> '평화의 땅으로' /중부/9.22
- '제3회 사이버 백일장' 작품 공모 오는 10월 16일까지/중부/8.8
- 경기문화재단 대표이사 공모 마감 여성 2명 · 유명인사 등 15명 지원/중부/8.9
- 대학생평화대장정 돌입/중부/8.10
- 경기문화재단 발전을 위한 제언 정체성 확립 통해 문화중심 거듭나길/중부/7.6
- <도 문화정책진단과 전망> 문화, 유쾌한 접속/중부/7.7
- 문화예술교육 운영단체 모집 경기문화재단, 11개프로그램 구성/중부/7.11
- <사진> 다산선생 유배 길 따라 걸어요/중부/7.12
- 그리기 통해 내면세계 공유 집요한 그리기전 20일~내달 14일/중부/7.14
- 실학축전 '지역 뿌리내리기' 나섰다 실학길잡이 모집 · 실학축제 강좌 개최/중부/7.27
- 현장답사 통해 채집한 생생한 토속 향토민요 경기도의 향토민요(상 · 하권)/중부/7.28
- 기전문화재연구원장 이달중 임명될 듯/중부/8.1
- 경기문화재단 · 경기도문화의전당 경영평가/중부/9.26
- '실학축전' 다산유적지서 오늘부터 개최/중부/9.27
- 도문화재단 대표 이금희/중부/8.18
- 김지사, 평화대장정 격려 연천 대광초교서 150명과 함께 "통일 앞장" 강조/중부/8.21
- 소설가 노수민, 26일 토요일문화사랑방서 강연/중부/8.24
- 도북부 문화담당 과 · 계장 토론회/중부/8.31
- 더불어 사는 사회문화제 2006 마이너리티 '편견의 벽' 을 허물다/중부/9.1
- 윤근일씨, 기전문화재연구원 이끈다/중부/9.12
- 경기문화재단 '2007년 문예진흥기금' 지원 개선 공청회 15개 분야로 세분화 ...1 · 2차로 나눠 공모/중/9.13
- '세계평화축전' 21일 개최 道, 파주 평화누리 일원서/중부/9.13
- 2006 세계평축 · 실학축전 일정 궁금하시죠 · /중부/9.13
- 생활 · 예술로 깨닫는 實學실학포럼 · 학술회의 18 · 25일 서울서/중부/9.18
- "경기도 문화정책 큰 틀 없어 효율성 위해 기구통합 불사"/중부/10.16
- <사설> 김지사가 '문화재단' 야간간담회를 연 까닭/중부/10.17
- <피플&피플> 집안유물 '경기가족 사랑 효마을' 에 기증 이희성씨 "유물이 효를 말해주죠"/중부/10.28
- <문화in> 최진섭 경기문화재단 자문위원/중부/10.30
- '문화정책 수술' /중부/11.1
- 문화예술인 창작촌 포럼 경기문화재단 3~4일 여주서/중부/11.1
- 2006 평화의 연날리기 한마당 경기문화재단 오는 12일 임진각서/중부/11.6
- 경기문화재단 이사회 개최 차기대표 "공모 아닌 영입"/중부/12.28
- "경기문화재단 많은 사업 성과 없다" 김문수 지사 '전당' 과 중복사업 재검토 지시/중부/12.28
- 박지원과 도깨비 '몽당탕탕' 아이들 흥미에 맞게 재구성한 열하일기/중부/12.29
- <사진> 임진각 하늘 수놓은 평화의 연날리기/중부/11.13
- <문화in> 기전문화대학장 김보성/중부/11.13
- 경기문화재단 홈페이지 새단장 블로그 · 카페 혼합 블카페 등 '눈길' /중부/11.14
- 세계평화축전 규모 더 줄어든다 道, 내년 예산 5억 편성안 제출/중부/11.17
- 경기문화재단 '사이버백일장' 산문부문 노은희씨 대상 영예/중부/11.17
- 효 · 가족문화 희곡작품 공모 김원태씨 '戀' 대상/중부/11.24
- '예술로 이웃되기' GRAF 프로젝트 책으로/중부/12.13
- 몬순프로젝트 시연회 개최 오늘 안산문화예술의 전당/중부/12.14
- 임진각 주요시설 운영 일원화...이달말까지 운영주체 결정/중부/12.14
- 효 · 가족문화 영상 공모 결과 한국애니고 임소리등 최우수/중부/12.15
- 경기문화재단 기획 '설치미술전' '공 · 共의 美'/중부/12.19

## 제2절 중앙언론사 기사색인

- 전 세계 유작 900여점 추정가 1100억원 달해/중앙/1.31
- ‘천재의 숨결 찾아’ 비디오 아트 관람 행렬/중앙/2.1
- <문화노트>백남준은 한숨 짓지 않았을까/중앙/3.20
- 용인 ‘백남준미술관’ 5월 9일 ‘첫삽’/중앙/2.3
- “오늘은 남편이 다시 태어나는 날” 백남준미술관 기공식에 참석한 구보타양/5.10
- 백남준 타계 100일…기념 미술관 첫 삽, 추모 전시회도/중앙/5.15
- 임진각 ‘피크닉 콘서트’/중앙/5.5
- <사진> ‘평화의 연’ 훅훅/중앙/11.13
- <미술@2006 문화계> 미술시장 ‘파이’ 커지고, 공공미술 ‘새싹’ 트고/
- 비디오예술의 ‘바벨탑’ 천국에 닿다/한겨레/1.31
- 실학박물관 만든다 정약용 생가터에 내년 10월 준공/한겨레/1.31
- 백남준 유해 한·미·독에 안치/한겨레/2.1
- ‘백남준 총격파’ 90년대 미술판 재편/한겨레/2.1
- 지도로 본 경기도 변천사 ‘경기지도 집성’ 1·2권 펴내/한겨레/2.8
- 백남준의 마지막 유작 ‘엄마’ 유분과 함께 귀국… 첫공개/한겨레/3.17
- ‘귀천 시인’ 천상병 세상소풍 오시려나/한겨레/4.28
- <사진> “북녘 친구들아” 평화의 함성/한겨레/5.3
- 백남준의 영감 모아모아 백남준미술관 착공…11일부터 특별전/한겨레/
- “생명운동 이제 실천이다” 세계생명포럼 20~23일/한겨레/6.17
- <사진> 평화의 깃발 사이로 달려가자/한겨레/9.22
- 농주 권하며 살려낸 경기민요 623곡/한겨레/8.1
- <사진> 실학이 뭐예요 · /한겨레/9.28
- <사진> 평화의 연 두둥실/한겨레/11.13
- 국립미술관에 분향소 조문단 美장례식 파견/한국/2.1
- 백남준 작품 보러 전국일주 해볼까/한국/2.1
- 백남준 작업실 궁금하셨죠 · /한국/5.9
- “조선후기 하층민도 여행 즐겼다”/한국/9.26
- 경기도 문화사업 ‘찬바람’ 道“교통·수질개선에 집중…방만운영 시정차원”/한국/11.3
- <공공미술> 동네가 예술됐네~/한국/12.11
- 백남준미술관 타계 100일째인 5월 9일 착공/헤럴드/3.14
- 경기문화재단 대표이사에 이금희씨 선임/헤럴드/8.18
- 정약용 선생의 실학사상 박물관을 통해 다시 꽃핀다/헤럴드 생생뉴스/5.11
- 남양주 다산 생가에 실학박물관 건립/헤럴드 생생뉴스/5.18
- <문화살롱>백남준을 기린다/KBS/5.16
- ‘열하일기’ 원본 등 일반 공개/KBS/5.18
- 경기문화재단 대표이사에 이금희씨/mbn/8.18
- <영상>실학박물관 기공식/SBS/5.18
- “백남준 미술관” 오는 5월 9일 착공/YTN/3.7
- “백남준 미술관” 5월 9일 착공/YTN/3.7
- 경기도, “백남준 미술관 계획대로 추진”/YTN/3.14
- 경기도 “백남준 미술관 계획대로 추진”/YTN/3.14
- “북녘 친구들아! 사랑해!”/YTN/5.3
- 실학박물관 첫삽/YTN/5.18



- 임진각 “세계평화축전” 개막/ytn/9.22
- 남양주에서 실학축전 열려/ytn/9.28
- 임진각서 “평화의 연” 날리기 열려/YTN/11.13
- 경기문화재단 무대공연 제작지원/YTN/12.20
- 120억 들여 작품 다량구입 미술관건립 추진 경기도의 ‘선견지명 · ’/경향/2.1
- 손지사 · 鄭문화 · 시민들 과천 분향소 ‘추모 행렬’/경향/2.2
- 미리 보는 경기도 기흥 백남준 미술관 소장품 세계적 수준 ‘비디오 아트’ 컬렉션/경향/2.3
- ‘백남준 미술관’ 상표권 논란 6년전 모대학 교수가 상표권 등록/경향/2.8
- 경기, 화성에 ‘효행원 세운다/경향/2.24
- 백남준 미술관 5월 9일 착공/경향/3.7
- 백남준미술관 · 실학박물관 · 어린이박물관…경기 대형 문화시설 잇단 착공/경향/4.20
- 천상병 예술제 28일부터 의정부서/경향/4.21
- <사진> 야호 신난다/경향/5.3
- <이 작품> 이경호 ‘백남준을 기리며…’/경향/5.11
- 백남준미술관 오늘 기공식 타계 100일 맞아… ‘메모라빌리아’ 展도/경향/5.9
- ‘운동’ 과 만나는 생명문화 4회 국제포럼 20일부터/경향/6.14
- <사진> 동심들의 ‘평화 염원/경향/9.22
- ‘실사구시’ 실학정신 삶으로 만나는 축제 추사 서거 150돌 특집/경향/9.26
- <별을 쏘다> 소수자를 위한 문화제/경향/9.7
- “천마총 가슴에 묻고 새 발굴인생 첫걸음”윤근일 기전문화재단연구원장/경향/9.12
- <사진> “날아라 평화의 연”/경향/11.13
- 파주 임진각 문화요람으로…어린이 평화축제 · 피크닉 콘서트 · 뮤지컬/국민/4.28
- 북한 친구들에게 사랑의 저금통…사랑전달 각종행사/국민/5.3
- 백남준 숨결 담긴 스튜디오…고궁박물관서 11일부터 한달간 전시회/국민/5.8
- 경기도, 백남준 미술관 건립/내일/2.1
- 백남준미술관 예정대로 짓는다/내일/3.15
- 경기문화재단 ‘어린이 평화축제’ 개최/내일/5.3
- 남양주에 국내최초 실학박물관 첫 삽/내일/5.18
- ‘세계생명문화포럼 경기-2006’ 개막/내일/6.22
- 백남준 타계 100일 맞아 미술관 착공/노컷뉴스/5.8
- 경기문화재단 ‘ANEW CITY II’ 展개최/뉴시스/6.8
- 지역문화공간 활성화 지원사업 공개모집/뉴시스/6.14
- <사진> “2006세계평화축전” 민통선 체험/뉴시스/9.22
- <사진> 2006 세계평화축전 앙드레김 패션쇼/뉴시스/9.22
- 경기문화재단, 청소년들에게 예술의 꿈을!/뉴시스/7.21
- 임진각 평화누리 ‘한가을 콘서트’ 마련/뉴시스/9.30
- 경기문화재단 ‘땅은 글이 되고 물은 시가 되고’ 발간/뉴시스/8.26
- 경기문화재단 ‘경기도의 문화’ 시리즈 집필계획 공모/뉴시스/11.1
- 파주 임진각에서 ‘평화의 연날리기’ 열린다/뉴시스/11.6
- 열하일기 만화로 재탄생/뉴시스/12.25
- 경기문화재단, 내년 문화예술진흥 23억 지원/뉴시스/12.30
- <사진> 2006 평화의 연날리기 한마당 행사 열려/뉴시스/11.13
- 예술체험 통한 민군 교류 활성화/뉴시스/12.22
- 문화체험하는 김문수 경기지사/뉴시스/12.23
- 경기문화재단, 기획전시 ‘空+共공공’ 展개최/데일리리아/12.16

- 1천개의 연, 하늘을 수놓았다/데일리안/11.13
- 경기문화재단 홈페이지, "웹어드코리아2006" 대상 수상/데일리안/11.25
- 경기문화재단, 2007년 무대공연작품제작 지원사업 공모/데일리안/12.21
- 1995년 빈민교육과정 '클레멘트 코스' 만든 美일 쇼리스/동아/1.18
- "세계 미술계 개척자를 잃었다"/동아/1.31
- 학창시절 피아노-책 좋아해 투병중에도 늘 새로운 구상/동아/1.31
- 백남준 작품 여기 가면 볼 수 있다/동아/2.1
- 거장 백남준의 숨결, 시민 걸으로 5월 용인 미술관 착공/동아/3.9
- <사진> "북한 어린이랑 같이 추고 싶어요"/동아/5.3
- 용인 백남준미술관 착공...경복궁 박물관서 추모전/동아/5.10
- 다산 생가에 실학박물관 경기 남양주 17일 기공식/동아/5.11
- <사진>실학박물관 기공식에 '정약용 거중기' /동아/5.18
- "이론 없이 행동만 앞서 환경운동 총체적 실패" 김지하 생명문화포럼대표 비판/동아/6.10
- 경기문화재단 대표이사 이금희씨/동아/8.18
- 추사의 學藝일치 실학사상 조명 규장각서 실학학술대회/동아/9.14
- 실학시대...그들은 태평가를 불렀다 전성호교수 실학회의서 주장/동아/9.19
- <사진> 깃발 1000개에 '평화의 바람' /동아/9.20
- <사진> 임진각 수놓은 '평화의 연' /동아/11.13
- 가자, 문화명소 분당! 책 테마파크 조형물 가득한 명소/문화/2.3
- '백남준미술관' 그랜드피아노 형상화 경기도문화재단, 조감도 공개로 윤곽 드러나/문화/3.11
- 고 백남준씨 49재, 부인 구보타씨 "남편 고국와 행복"/문화/3.18
- <문학노트> 시인 천상병이 평론가였다고 · /문화/4.28
- 경기도 '백남준 미술관' 타계 100일에 맞춰...작품등 2285점 전시/문화/5.10
- 경기문화재단 대표에 이금희씨/문화/8.18
- 임진각서 '평화기원 연날리기' 경기문화재단 12일, 연 무료 제공 · 묘기연 시연도/문화/11.10
- "용인 백남준 미술관 내년 10월 완공 예정"/서울/1.31
- 백남준씨 남긴 1000여작품 어디에 소장 돼 있나 경기문화재단 67점 '최다' /서울/2.1
- "백남준 미술관 日에 선점될 뻔" 경기도 관계자 밝혀/서울/2.2
- "백남준 치열한 예술혼 기리자"/서울/2.2
- 경기도 "백남준미술관 독자 건립할수도"/서울/3.14
- 경기문화재단, 새달 5일 임진각서 첫 '피크닉 콘서트' /서울/4.28
- 천상병예술제 오늘 개막/서울/4.28
- 용인 '백남준 미술관' 첫삽 내일부터 '스튜디오의 기억' 특별전/서울/5.10
- 백남준 미술관 건립 첫 삽/서울/5.8
- '백남준 미술관' 오늘 착공/서울/5.9
- <사진> 임진각 평화축전 속으로/서울/9.22
- <사진> '통일 · 화합' 연날리기/서울/11.13
- 백남준미술관 용인에 5월 착공/세계/3.7
- <사진> 故백남준 추모전 '북적' /세계/5.10
- '평화의 꿈' 신고 한점이 되어라 경기문화재단 '2006 평화의 연날리기 한마당' /스포츠칸/11.9
- 인문학으로 빈민층 재활교육 시도/연합/1.13
- <지방단신>-경기 경기문화재단 장애인 예술활동 지원, 지역미술가,평론가 공모/연합/1.13
- 책테마파크 '독서문화행사' 개최/연합/1.19
- 남양주 실학박물관 6월 착공/연합/1.25
- '백남준 국내추도식 7일 이후' /연합/2.1

- 과천 국립현대미술관에 故백남준 분향소 설치/연합/2.1
- 경기도 백남준 예술작품 다량 확보/연합/2.1
- <기자수첩>편히 눈감기 어려운 백남준/연합/3.20
- 경기문화재단, 화성성역의궤 발간/연합/3.20
- 경기문화재단, 크즐오르다大공연/연합/3.25
- 故백남준 분향소 추모행렬 이어져/연합/2.2
- 용인 '백남준미술관' 5월 9일 착공/연합/2.2
- '백남준 미술관' 상표권 법적대응키로/연합/2.8
- 현대지도와 만난 대동여지도 '경기지도집성' 서 위성사진 가미/연합/2.11
- 경기문화재단 작품제작 10억 지원/연합/3.1
- 미리 둘러 본 '백남준 미술관' /연합/3.7
- 경기도 '백남준 미술관' 5월 9일 착공/연합/3.7
- <사진>용인 백남준미술관 배치도/연합/3.7
- "미 백남준스튜디오서 무리한 요구" 백남준미술관 독자건립 시사/연합/3.14
- 경기도, 백남준 미술관 독자건립 시사/연합/3.14
- 故백남준 부인 쿠보다씨 외로운 방한/연합/3.17
- 백남준미망인 "미술관 늦춰지면 안돼"/연합/3.18
- 경기문화재단 군 장병에 문화예술 교육/연합/3.8
- 경기도 미술관, 박물관 잇따라 착공/연합/4.19
- 경기문화재단 효 유물구입/연합/4.24
- 파주 임진각서 축제 · 콘서트/연합/4.27
- 임진강행 경의선서 '평화연극' /연합/4.27
- 임진각서 '어린이 평화축제' /연합/5.3
- "백남준 유분 봉은사에 안치" /연합/5.10
- 용인 '백남준미술관' 착공/연합/5.10
- <사진> 백남준 추모전/연합/5.10
- 경기도 실학박물관 17일 기공식/연합/5.11
- 다산 생가서 실학박물관 기공식/연합/5.18
- <사진>연암 박지원 유물/연합/5.18
- <사진>실학박물관 기공식/연합/5.18
- <사진>다산 생가서 실학박물관 기공식/연합/5.18
- '세계생명문화포럼' 내달열려/연합/5.22
- 경기도, 희곡 영상작품 공모/연합/5.25
- 수원서 '미술과 건축의 만남' 전시회 개최/연합/6.10
- "백남준 숨결 담긴 스튜디오에 초대합니다" /연합/5.5
- 백남준 미술관 9일 착공/연합/5.5
- '백남준미술관' 9일 착공/연합/5.9
- 평화 염원을 담은 평화축전 개막/연합/9.22
- <사진> 민통선 찾은 코파이스 평화친구들/연합/9.22
- <사진> 피스로드 기공식/연합/9.22
- 경기도, 사이버 백일장 작품 공모/연합/8.3
- "오산 세교택지개발지구는 삼국시대 공동묘지" /연합/8.10
- 경기문화재단 소규모 지역축제 지원/연합/8.10
- 경기문화재단 대표이사에 이금희 전MBC사장/연합/8.18
- 경기문화재단 예술작품 예산지원/연합/7.1

- 지역 문학관으로 지역문화 살리자/연합/7.15
- 경기문화재단, '집요한 그리기' 전 개최/연합/7.15
- 경기도, 문화예술교육 프로그램 위탁/연합/7.17
- 경기도 향토민요 6천곡 책으로 출간/연합/7.28
- 다산유적지서 실학축전 개최/연합/9.22
- <지방소식> 경기문화재단 37개 지원사업 선정/연합/9.22
- "조선후기 쌀값 안정 '태평성대'의 조건"/연합/9.23
- 실학축전, 남양주 다산유적지서 개막/연합/9.28
- '소수자' 위한 축제 의정부서 개최/연합/8.30
- 천마총 발굴의 마지막 증인 윤근일씨 국립문화재연구소 명퇴, 기전문화재 연구원장취임/연합/9.12
- 학예일치의 사상 실학, 실학축전 맞아 다양한 학술회의 열려/연합/9.14
- 경기도 곳곳서 풍성한 가을공연/연합/10.2
- 孝관련 박물관 전시 유물 대량 기증 성남시 거주 이희성씨 479점 기증/연합/10.24
- 경기도, 내년 문화예산 '군살빼기' /연합/11.3
- 임진각서 '평화의 연날리기' 개최/연합/11.4
- 경기문화재단 문화예술진흥금 23억 지원/연합/12.30
- 경기문화재단 홈페이지 전면 개편/연합/11.11
- 경기도, 사이버 백일장 수상작 선정/연합/11.17
- 故백남준 '고인돌' 스페인 간다/연합/11.30
- 경기문화재단 도서 무료택배서비스 실시/연합/12.2
- '미술로 이웃되기'는 가능 한가/연합/12.13
- 경기문화재단 무대공연작품 제작 지원/연합/12.20
- 신세대 장병 전통문화, 예술활동 체험/연합/12.21
- 이금희 경기문화재단 대표 사임/연합/12.22
- 군장병 주민과 문화체험/연합/12.23
- <사진> 군장병 문화예술 체험/연합/12.23
- 경기문화재단, 만화 열하일기 출간/연합/12.23
- 세계문화유산 '수원화성'의 내력을 아시나요 · /오마이뉴스/4.21
- 봄날, '귀천'의 세계로 소풍 떠나요/오마이뉴스/4.26
- <학술소식> 실학박물관 건립계획/조선/1.24
- 죽기 이틀전에도 "한국 가고 싶다" 세계와 세기를 놀라게 한 백남준의 일생/조선/1.31
- 그의 혼은 '코리아' '우리 미술로서 연구해야...작품 보존문제도 숙제/조선/2.1
- 백남준 미술관 5월 9일 착공/조선/2.2
- 백남준을 기리며...조문객들 넥타이 자르다 고인의 퍼포먼스 재현/조선/2.6
- '백남준 미술관' 이름 선점됐다. 某교수가...경기도 비상/조선/2.8
- "문화예술 교육강사 양성" 기전문화대학/조선/3.15
- '백남준 유해' 고독한 귀국/조선/3.16
- "난 백남준과 함께 왔어요" 어제 서울에 온 부인 구보타 시게코씨/조선/3.17
- '어린이 평화축제' 5월 2일 임진각서/조선/4.28
- 5월 임진각은 '축제 한마당' /조선/4.28
- <시론> 백남준을 넘어서, 미술관을 넘어서/조선/5.10
- 오늘 실학박물관 기공 다산 정약용의 '거중기' 등장한다/조선/5.17
- '백남준 미술관' 9일 착공/조선/5.6
- <시론> 환경운동, 총체적으로 실패다 '자발적 가난'에 뿌리내린 '생명과 평화' 운동생겨야/조선/6.17
- 경기문화재단 이금희 대표/조선/8.18

- “문학관은 향토 예술의 삶터” 14일 경기문화재단서 워크숍·세미나 열려/조선/7.14
- 이스라엘인·팔레스타인인 ‘분단의 땅’ 한국서… “평화기원! 우리 한마음”/조선/9.26
- 남한산성 행궁 복원 공사 6년째 수원 화성 못지않은 세계적 웅자 드러내/조선/9.4
- 21일 임진각서 세계평화축전 다양한 공연과 행사 펼쳐/조선/9.13
- 세계평화축전 모레부터 나흘간/조선/9.19
- 대물려 보관했던 '가보' 선뜻 기증 71세 이희성씨/조선/10.27
- 경기도, 문화사업 거품빼기 본격화 문화관련 내년 예산 대폭 삭감/조선/11.3
- 임진각서 12일 연 날리기/조선/11.9
- 홈페이지 완전개편 경기문화재단/조선/11.13
- 효·가족문화 희곡 시상식/조선/11.24
- "장르 없는 새로운 공연 창작" 경기문화재단 4~5일까지 "문순 프로젝트" 개최/조선/12.4
- 장애인엔 무료로 도서 대출 택배 반납도 동봉한 송장 사용땀 공짜/조선/12.11



## 2006 경기문화재단 연감

2007년 6월 30일 발행

---

발행처 : 경기문화재단

발행인 : 김문수

주 소 : 442-835 경기도 수원시 팔달구 인계동 1116-1

전 화 : 031-231-7200, 8515

팩 스 : 031-231-8509

인터넷 : <http://www.ggcf.or.kr>

편 집 : 경기문화재단

표 지 : 예원디자인

---

※ 이곳에 수록된 내용을 전재하거나 활용하고자 할 때는  
경기문화재단과 협의하여 주시기 바랍니다.







<http://www.ggcf.or.kr>