

구)경기도청 사회혁신공간 문화공간 조성  
건축기계 실시설계 용역  
건 축 / 구 조 / 기 계

2025.08

그라운드 건축사사무소  
GROUND ARCHITECTS

□ 도면목록표

도면번호	도 면 명	축척	비 고			
	건 축 도 면					
A - 000	표지	NONE				
A - 001	도면목록표	NONE				
A - 011	투시도-1	NONE				
A - 012	투시도-2	NONE				
A - 021	설계개요	NONE				
A - 031	철거계획도-1 (지상1층)	1/200				
A - 032	철거계획도-2 (지상2층)	1/200				
A - 041	장애인 계획도 (지상1층)	1/200				
A - 051	건식벽체 마감안내도	1/200				
A - 052	실내벽체 마감안내도	1/200				
A - 053	실내바닥 마감안내도	1/200				
A - 054	실내 재료 마감표	NONE				
A - 055	표준마감 상세도-1	1/10				
A - 056	표준마감 상세도-2	1/10				
A - 057	표준마감 상세도-3	1/10				
A - 061	지상1층 평면도 (변경전)	1/200				
A - 062	지상2층 평면도 (변경전)	1/200				
A - 063	지상3층 평면도 (변경전)	1/200				
A - 101	지상1층 평면도 (변경후)	1/200				
A - 102	지상2층 평면도 (변경후)	1/200				
A - 103	지상3층 평면도 (변경후)	1/200				
A - 201	창호안내도-1 (지상1층)	1/200				
A - 202	창호안내도-2 (지상3층)	1/200				

도면번호	도 면 명	축척	비 고			
A - 211	창호일람표-1	1/60				
A - 212	창호일람표-2	1/60				
A - 213	창호일람표-3	1/60				
A - 214	창호일람표-4	1/60				
A - 215	하드웨어리스트	NONE				
A - 221	도어상세도-1 (PD-3)	1/20				
A - 222	도어상세도-2 (PD-4)	1/60				
A - 223	도어상세도-3 (MVW-1,2)	1/5				
A - 224	도어상세도-4 (MVW-1,2)	1/5				
A - 301	지상1층 입면전개안내도	1/200				
A - 311	입면전개도-1 (104 컨퍼런스홀)	1/120				
A - 312	입면전개도-2 (104 컨퍼런스홀)	1/120				
A - 313	입면전개도-3 (106 팝업전시공간/107 내부복도)	1/60				
A - 314	입면전개도-4 (106 팝업전시공간/107 내부복도)	1/60				
A - 315	입면전개도-5 (106 팝업전시공간/107 내부복도)	1/60				
A - 316	입면전개도-6 (108 창고-1)	1/60				
A - 317	입면전개도-7 (109 창고-2)	1/60				
A - 318	입면전개도-8 (109 창고-2)	1/60				
A - 319	입면전개도-9 (110 창고-3/111 방풍실)	1/60				
A - 401	지상1층 확대단면도-1	1/5				
A - 402	지상1층 확대단면도-2	1/5				
A - 403	확대 평면도 (ELEV 홀)	1/60				
A - 411	기타상세도-1 (폴리카보네이트 벽체)	1/5				
A - 412	기타상세도-2 (빛기둥)	1/10				
A - 413	기타상세도-3 (SUS간접조명박스)	1/5				
A - 414	기타상세도-4 (AGD-1 상부 벽체)	1/10				
A - 501	지상1층 천장도 (변경후)	1/200				
A - 601	확대평면도 입면전개도-1 (지상1층 여자 화장실)	1/60				
A - 602	확대평면도 입면전개도-2 (지상1층 남자 화장실)	1/60				
A - 611	화장실 단면 상세도-1	1/10				
A - 612	화장실 단면 상세도-2	1/10				
A - 621	화장실 칸막이 상세도	NONE				
A - 622	장애인 접이식 도어 상세도	NONE				

도면번호	도 면 명	축척	비 고			
A - 701	캐노피 부분 평면도	1/100				
A - 702	캐노피 부분 천장도	1/100				
A - 703	캐노피 부분 입면도	1/100				
A - 704	캐노피 부분 단면도	1/100				
A - 801	잡상세도-1	1/10				
A - 802	잡상세도-2	1/10				
A - 803	잡상세도-3	NONE				
	구 조 도 면					
S - 001	구조 평면도-1 (기초)					
S - 002	구조 평면도-2 (1층기둥,캐노피지붕)					
S - 011	구조상세도-1 (기초)	NONE				
S - 012	구조상세도-2 (베이스 플레이트)	NONE				
S - 013	구조상세도-3 (브레이싱)	NONE				
S - 014	구조상세도-4 (기둥)	NONE				
S - 015	구조상세도-5 (RC접합)	NONE				
	기 계 도 면					
M - 001	도면목록표					
M - 002	범례표					
M - 101	장비일람표 (변경후)					
M - 102	위생기구 및 악세사리 일람표 (변경후)					
M - 201	냉,난방 배관 및 제어 계통도 (변경후)					
M - 202	지상1층 냉,난방 배관 평면도 (변경후)					
M - 203	지상1층 냉,난방 제어 평면도 (변경후)					
M - 204	지상1층 냉,난방 덕트 평면도 (변경후)					
M - 205	지상1층 화장실 확대 천장복사판넬 설치 평면도 (변경후)					
M - 301	지상1층 위생배관 평면도 (변경후)					
M - 302	지상1층 화장실 확대 위생배관 평면 및 악세사리 배치도 (변경전)					
M - 303	지상1층 화장실 확대 위생배관 평면 및 악세사리 배치도 (변경후)					
M - 401	지상1층 환기덕트 평면도 (변경후)					
M - 501	위생기구 상세도 (변경후)					
M - 502	일반 상세도 (변경후)					

NOTE

그라운드

GROUND ARCHITECTS 그라운드 건축사사무소  
www.ground.or.kr  
officeground@gmail.com

PROJECT TITLE

구)경기도청 사회혁신공간  
문화공간 조성  
건축기계 실시설계 용역

DRAWN BY  
—

CHECKED BY  
—

APPROVED BY  
H.J. KIM

DATE  
2025.08

DRAWING NAME

도면목록표

SCALE  
A3 : NONE

DRAWING NO.  
A-001



① 복도와 컨퍼런스홀을 바라보는 모습  
축척 NONE



② 컨퍼런스홀을 바라보는 모습  
축척 NONE



③ 컨퍼런스홀에서 팝업전시공간을 바라보는 모습  
축척 NONE

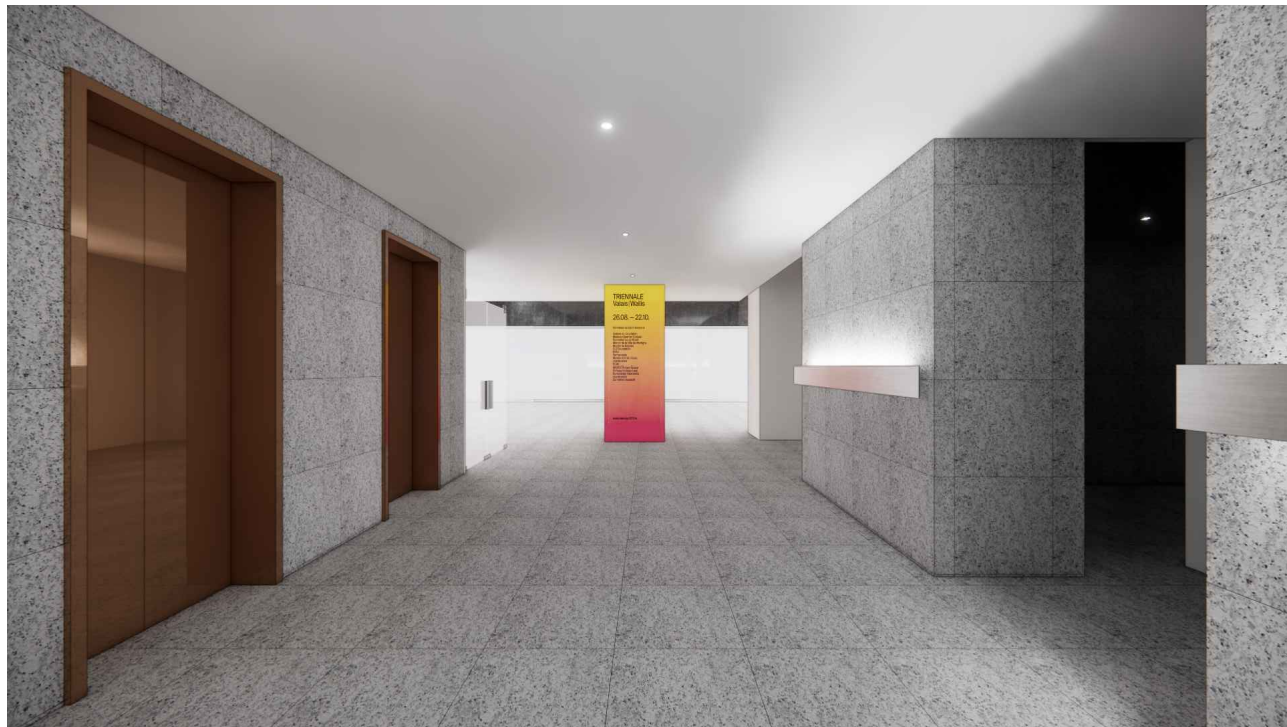

④ 홀에서 바라보는 모습  
축척 NONE

NOTE

그라운드

GROUND ARCHITECTS 그라운드 건축사사무소  
www.ground.or.kr  
officeground@gmail.com

PROJECT TITLE

구)경기도청 사회혁신공간  
문화공간 조성  
건축기계 실시설계 용역

DRAWN BY

CHECKED BY

APPROVED BY

H.J. KIM

DATE

2025.08

DRAWING NAME

투시도-1

SCALE

A3 : NONE

DRAWING NO.

A-011





① 건물 조감도  
축척 NONE



② 좌측에서 바라보는 캐노피  
축척 NONE



③ 정면에서 바라보는 캐노피  
축척 NONE

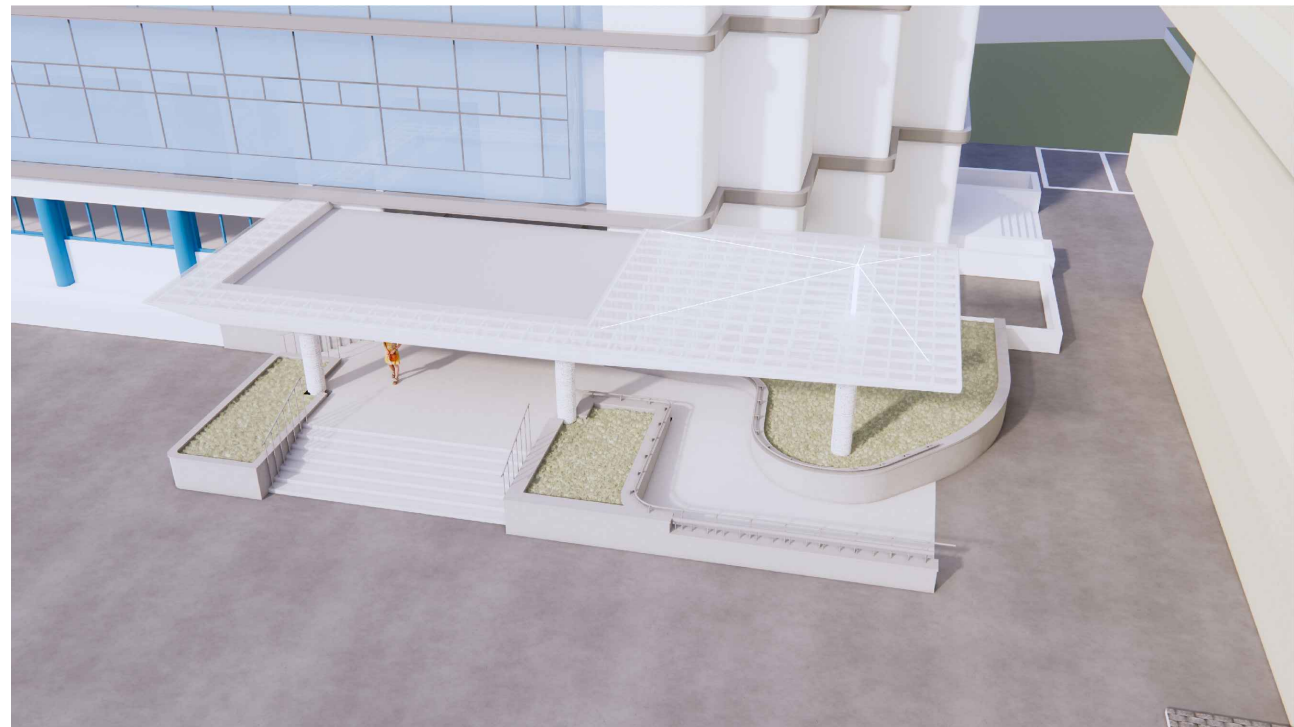

④ 캐노피 천장부분  
축척 NONE

NOTE

그라운드

GROUND ARCHITECTS 그라운드 건축사사무소  
www.ground.or.kr  
officeground@gmail.com

PROJECT TITLE

구)경기도청 사회혁신공간  
문화공간 조성  
건축기계 실시설계 용역

DRAWN BY	CHECKED BY
-	-
APPROVED BY	DATE
H.J. KIM	2025.08

DRAWING NAME	투시도-2
--------------	-------

SCALE	DRAWING NO.
A3 : NONE	A-012



설계개요

사업명	구)경기도청 사회혁신센터 문화공간 실시설계 용역
대지위치	경기도 수원시 팔달구 효원로 1(경기도청 제2별관)
과업내용	공사범위 내의 문화공간 설계 용역
대상면적	2512.65 m²

면적개요

층 별 구 분	실 명	면 적 (㎡)	비 고
	변 경 후		
1 층	전시장, 공연장 컨퍼런스 홀, 공용홀	904.89	
2 층	주출입 외부 캐노피	-	
3 층	공유오피스 회의실 조성	30.00	
합 계		934.89	

공사위치 안내도(배치도, Non Scale)

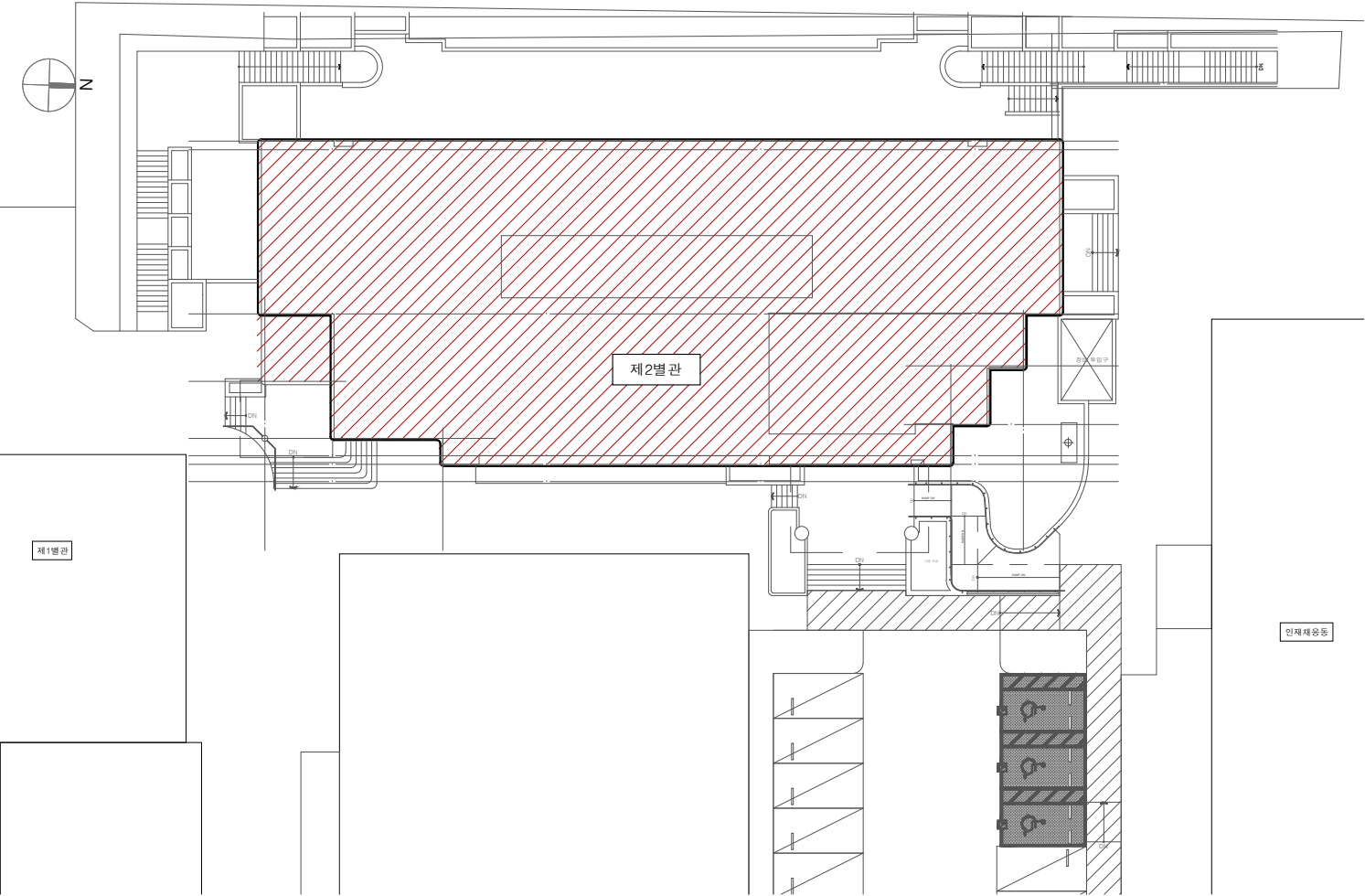

계획범위

1층 계획범위

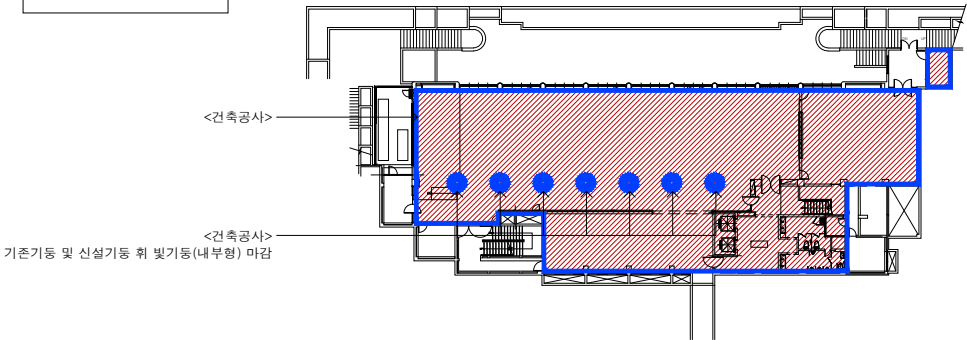

2층 계획범위

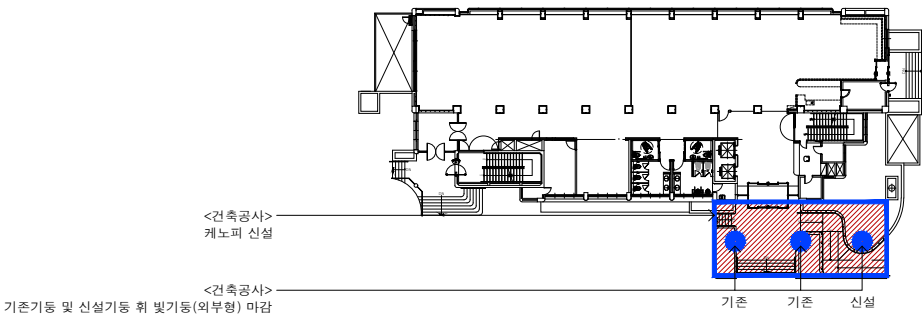

3층 계획범위

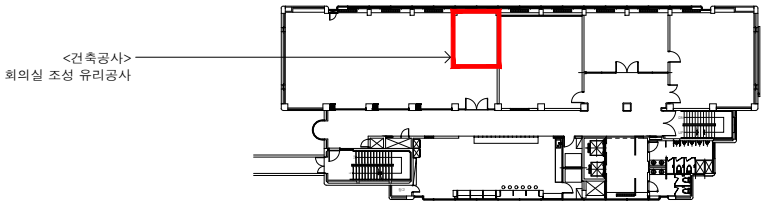

NOTE

그라운드  
GROUND ARCHITECTS 그라운드 건축사사무소  
www.ground.or.kr  
officeground@gmail.com

PROJECT TITLE  
구)경기도청 사회혁신공간  
문화공간 조성  
건축기계 실시설계 용역

DRAWN BY  
-  
CHECKED BY  
-

APPROVED BY  
H.J. KIM  
DATE  
2025.08

DRAWING NAME  
설계개요

SCALE  
A3 : NONE  
DRAWING NO.  
A-021

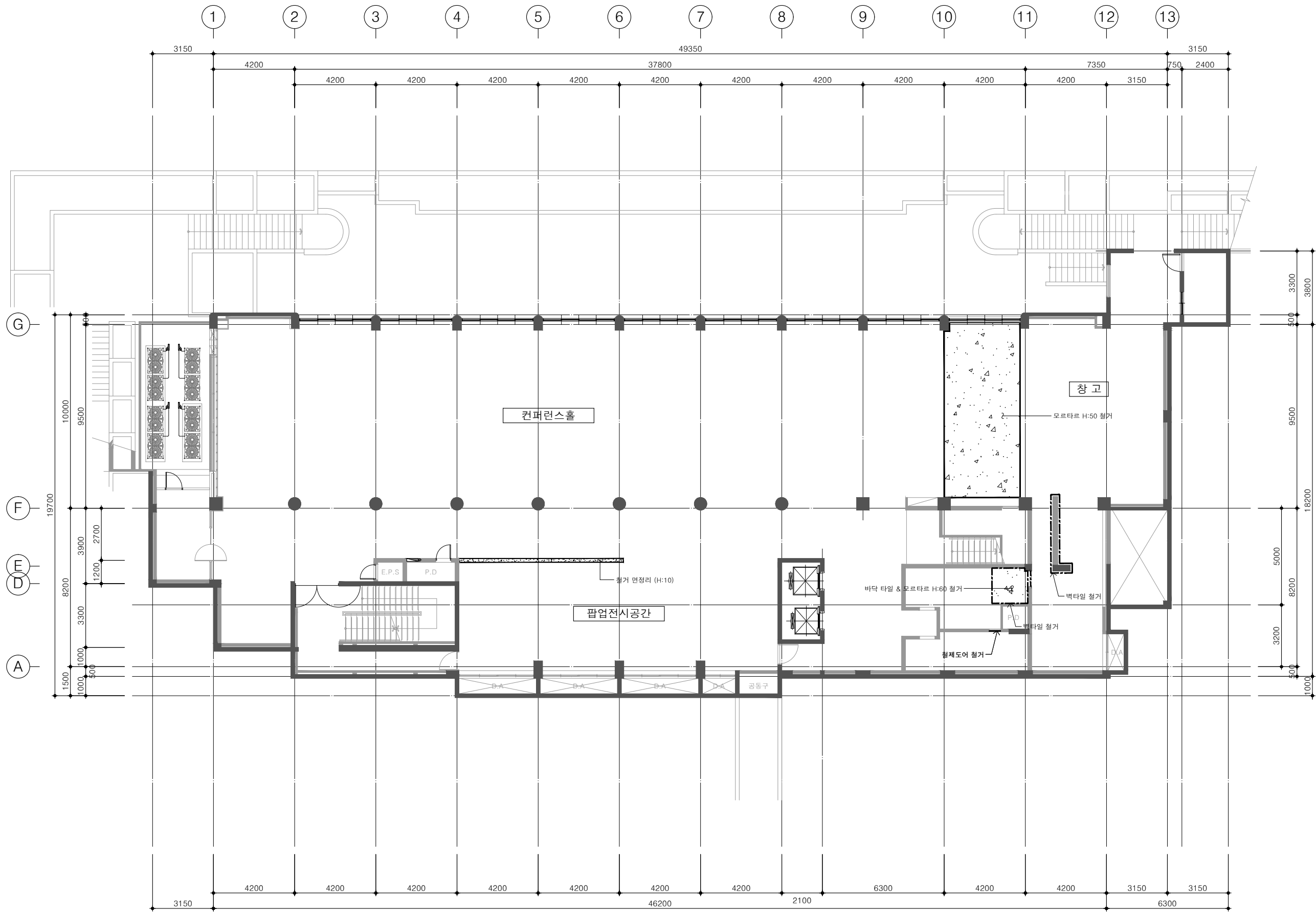

1  
-

철거계획도-1 (지상1층)

축척 1/200

NOTE

그라운드

GROUND ARCHITECTS 그라운드 건축사사무소  
www.ground.or.kr  
officeground@gmail.com

PROJECT TITLE

구)경기도청 사회혁신공간  
문화공간 조성  
건축기계 실시설계 용역

DRAWN BY - CHECKED BY -

APPROVED BY H.J. KIM DATE 2025.08

DRAWING NAME

철거계획도-1  
(지상1층)

SCALE A3 : 1/200 DRAWING NO. A-031

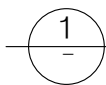

## 축척 1/200

SCALE A3 : 1/200	DRAWING NO. A-032
---------------------	----------------------



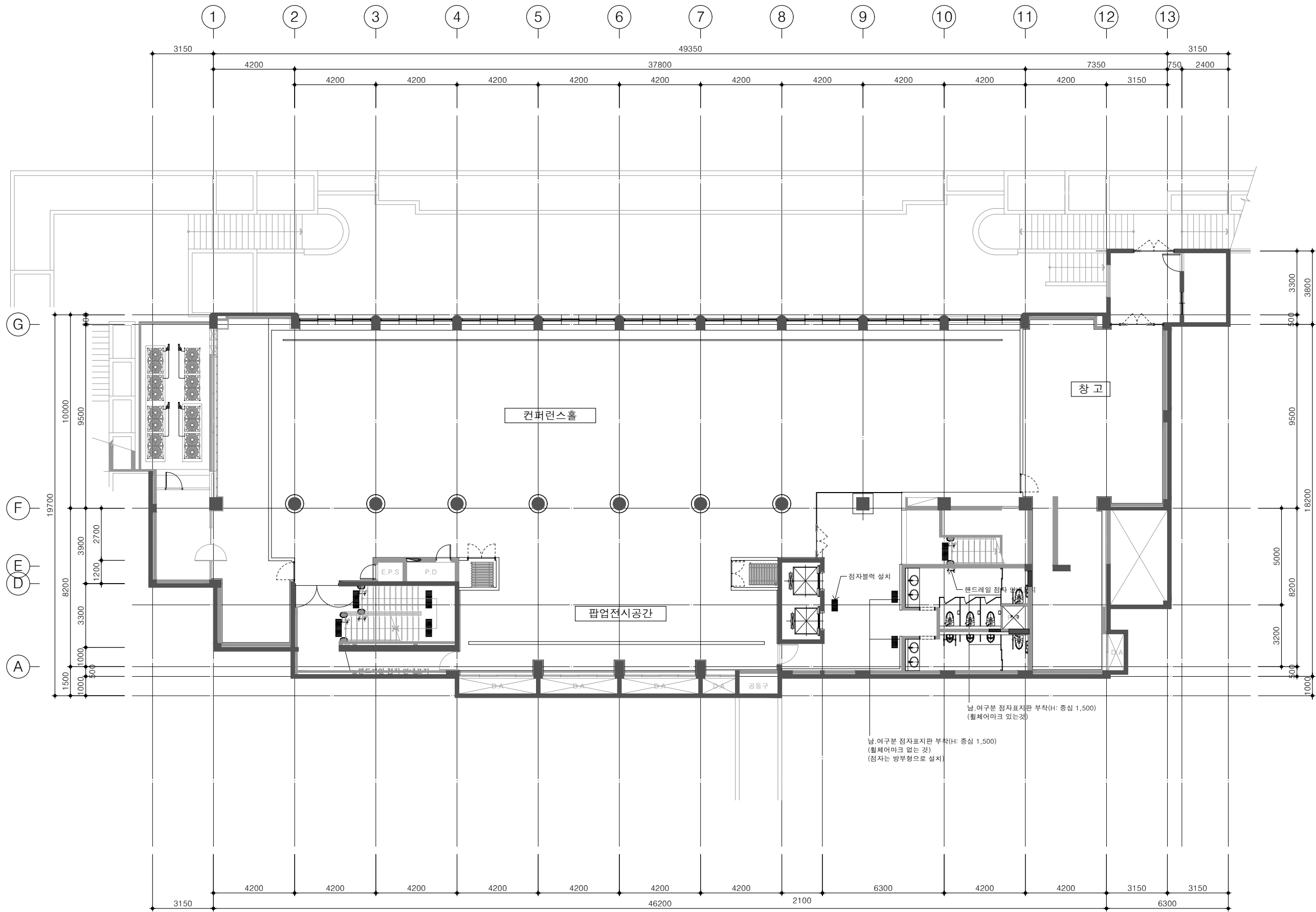

1  
-

장애인 계획도 (지상1층)  
축척 1/200

NOTE

-핸드레일 점자 안내표지-

시각장애인 안내 표지판

-점자표지판(휠체어마크 없는것)-

-점자표지판(휠체어마크 있는것)-

그라운드

GROUND ARCHITECTS 그라운드 건축사사무소  
www.ground.or.kr  
officeground@gmail.com

PROJECT TITLE

구)경기도청 사회혁신공간  
문화공간 조성  
건축기계 실시설계 용역

DRAWN BY

CHECKED BY

APPROVED BY

H.J. KIM

DATE

2025.08

DRAWING NAME

장애인 계획도  
(지상1층)

SCALE

A3 : 1/200

DRAWING NO.

A-041

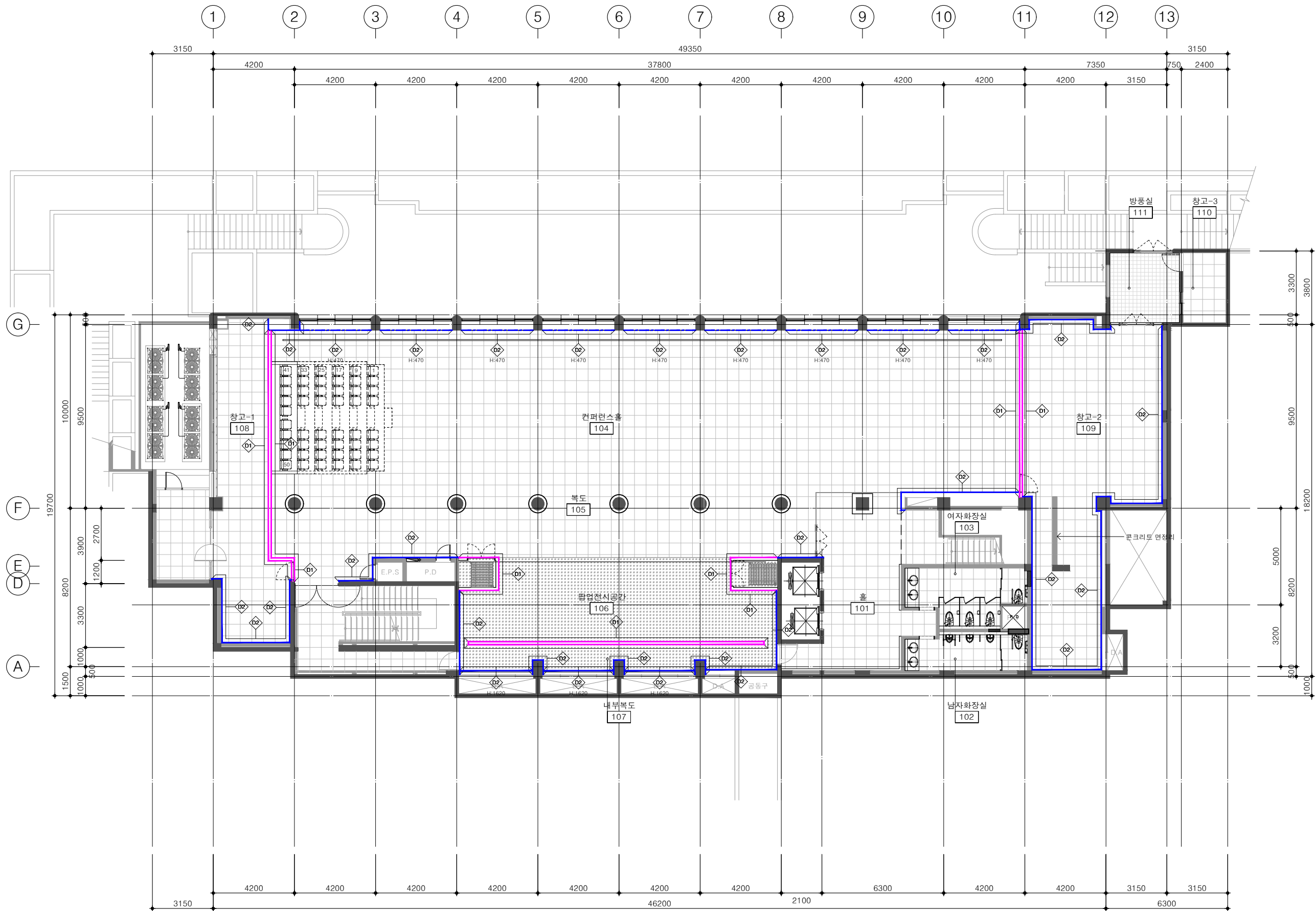

D1	경량철골벽체(2면마감)
D2	목재벽체를(1면마감)
D3	금속벽체를(1면마감)

1  
-

건식벽체 안내도  
축척 1/200

NOTE

\* 백색 친환경수성페인트와  
백색 방염시트 동일 색상으로  
시공

그라운드

GROUND ARCHITECTS 그라운드 건축사무소  
www.ground.or.kr  
officeground@gmail.com

PROJECT TITLE

구)경기도청 사회혁신공간  
문화공간 조성  
건축기계 실시설계 용역

DRAWN BY

CHECKED BY

APPROVED BY

DATE

H.J. KIM

2025.08

DRAWING NAME

건식벽체 마감안내도

SCALE

A3 : 1/200

DRAWING NO.

A-051

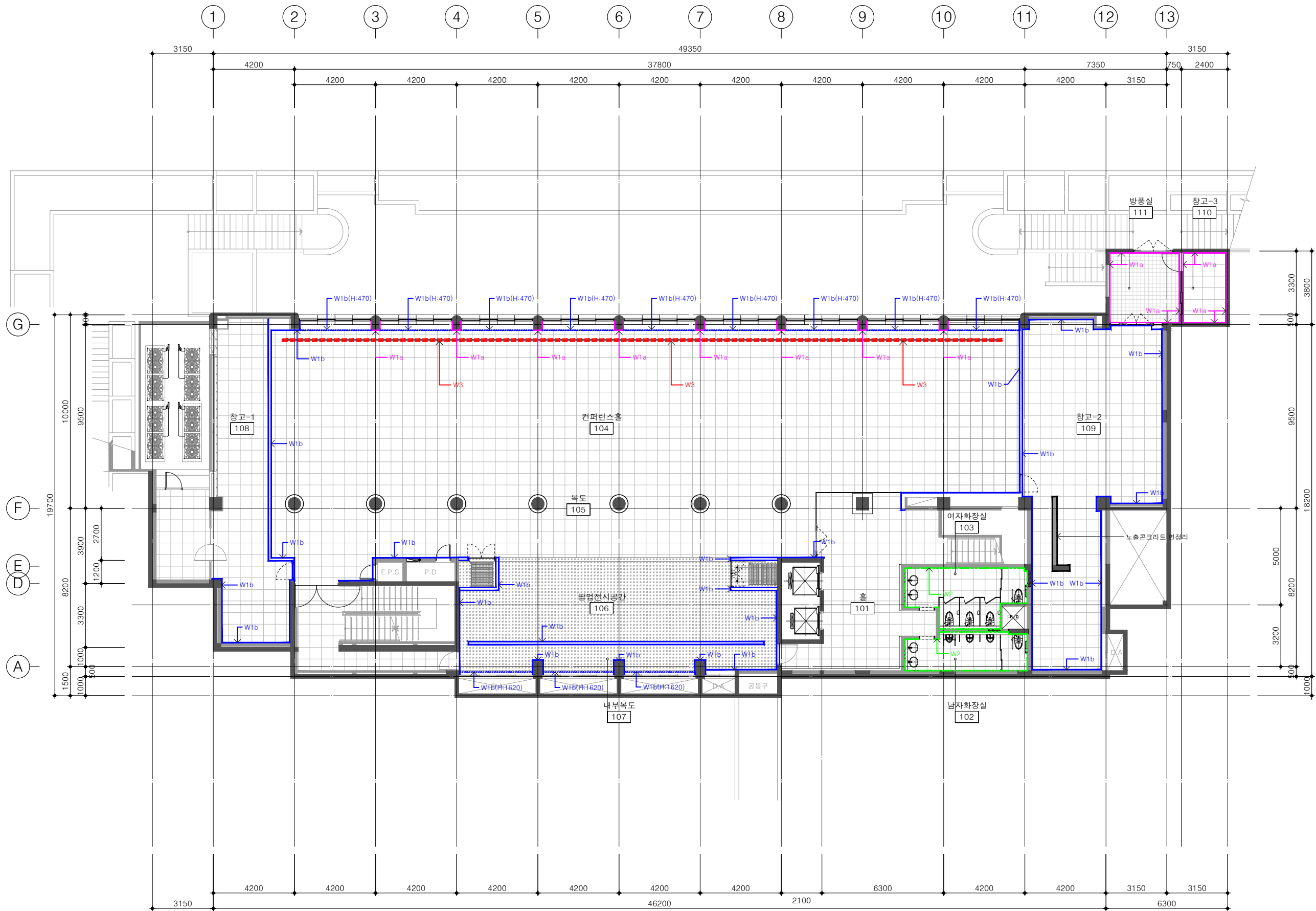

W1a	친환경수성페인트(백색)
W1b	/w 줄퍼티 위 친환경수성페인트(백색)
W2	지정 자기질타일(200X200)
W3	THK12 지정 방염 폴리카보네이트

1

실내벽체 마감안내도  
축척 1/200

NOTE

\* 백색 친환경수성페인트와  
백색 방염시트 동일 색상으로  
시공

그라운드

GROUND ARCHITECTS 그라운드 건축사사무소  
www.ground.or.kr  
officeground@gmail.com

PROJECT TITLE

구)경기도청 사회혁신공간  
문화공간 조성  
건축기계 실시설계 용역

DRAWN BY - CHECKED BY -

APPROVED BY H.J. KIM DATE 2025.08

DRAWING NAME

실내벽체 마감안내도

SCALE A3 : 1/200 DRAWING NO. A-052



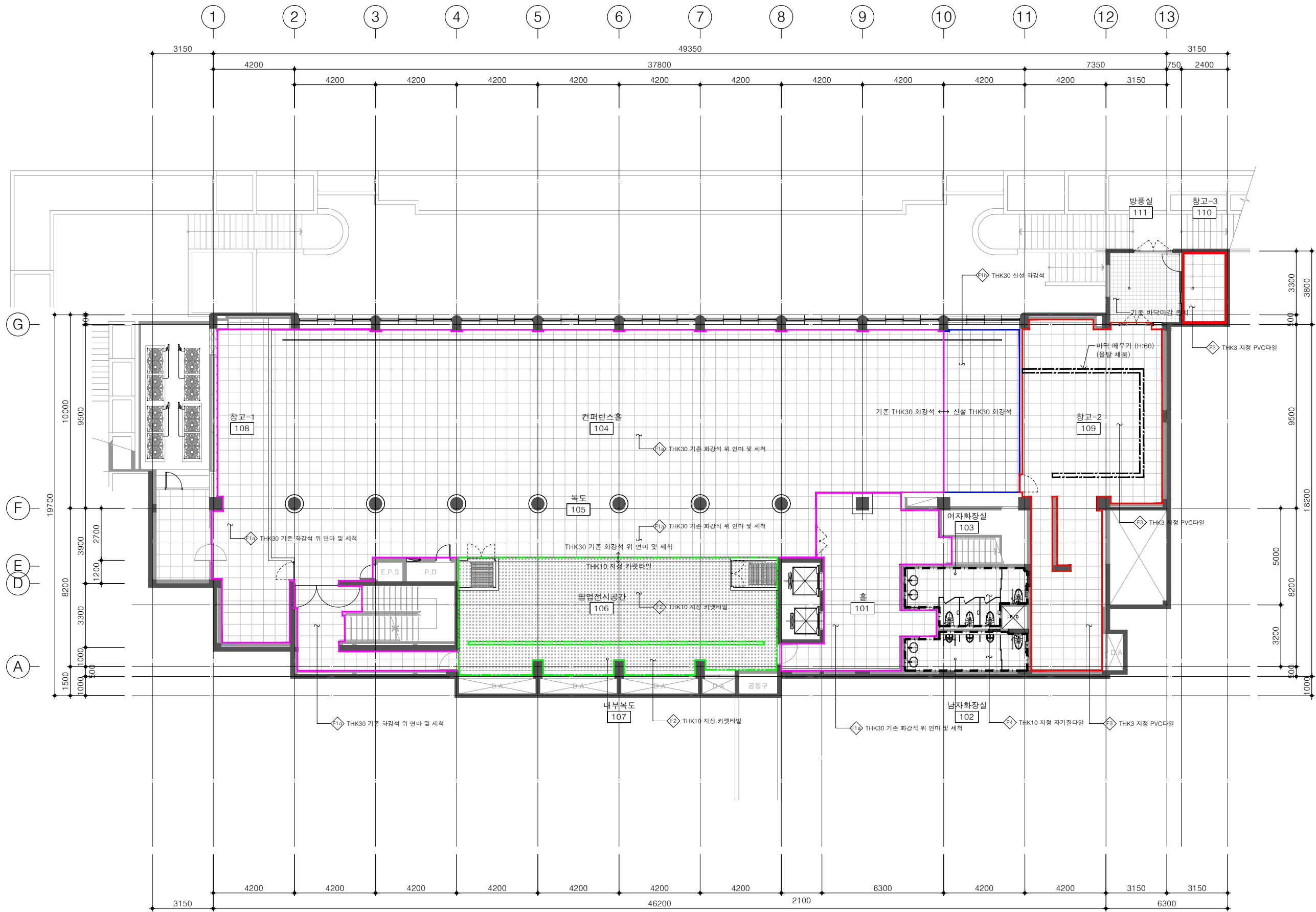

F1a	THK30 기존 화강석 위 연마 및 세척
F1b	THK30 신설 화강석
F2	THK10 지정 카펫타일
F3	THK3 지정 PVC 타일
F4	THK10 지정 자기질타일

1  
-

실내바닥 마감안내도  
축척 1/200

NOTE  
\* 백색 친환경수성페인트와  
백색 방염시트 동일 색상으로  
시공

그라운드

GROUND ARCHITECTS 그라운드 건축사사무소  
www.ground.or.kr  
officeground@gmail.com

PROJECT TITLE

구)경기도청 사회혁신공간  
문화공간 조성  
건축기계 실시설계 용역

DRAWN BY - CHECKED BY -

APPROVED BY H.J. KIM DATE 2025.08

DRAWING NAME

실내바닥 마감안내도

SCALE A3 : 1/200 DRAWING NO. A-053

□ 실내재료마감표

실번호	실명	바닥				걸레받이		벽			천장				반자동림		비고	
		바탕	마감	두께(mm)	번호	마감	번호	바탕	마감	번호	바탕	마감	천장고	번호	마감	번호		
101	홀	기존 THK30 화강석	연마 및 세척	-	F1a	AL. 마이너스 걸레받이	FM1	기존 THK20 화강석 벽체마감 존치(일부 보수)			-	경량철골천장틀(M-BAR) + THK9.5 일반석고보드 2겹	/w 줄퍼티 위 친환경수성페인트(백색)	2800	C2	AL. 마이너스 몰딩	CM1	
102	남자화장실	구배몰탈	지정 THK10 자기질타일	-	F4	-	-	기존 콘크리트벽체	지정 THK10 도기질타일	W2	경량철골천장틀(M-BAR) + THK9.5 방수석고보드 2겹	/w 줄퍼티 위 친환경수성페인트(백색)	2500	C3	AL. 마이너스 몰딩	CM1		
103	여자화장실	구배몰탈	지정 THK10 자기질타일	-	F4	-	-	기존 콘크리트벽체	지정 THK10 도기질타일	W2	경량철골천장틀(M-BAR) + THK9.5 방수석고보드 2겹	/w 줄퍼티 위 친환경수성페인트(백색)	2500	C3	AL. 마이너스 몰딩	CM1		
104	컨퍼런스홀	기존 THK30 화강석	연마 및 세척	-	F1a	AL. 마이너스 걸레받이	FM1	건식벽체	/w 줄퍼티 위 친환경수성페인트(백색)	W1b	기존 콘크리트		지정뽕칠도장(지정색)	4300	C1	AL. 마이너스 몰딩	CM1	
		신설 THK30 화강석	-	-	F1b			금속하지를	지정 THK12 폴리카보네이트	W3	경량철골천장틀(M-BAR) + THK9.5 일반석고보드 2겹	/w 줄퍼티 위 친환경수성페인트(백색)	2800	C2				
105	복도	기존 THK30 화강석	연마 및 세척	-	F1a	AL. 마이너스 걸레받이	FM1	건식벽체	/w 줄퍼티 위 친환경수성페인트(백색)	W1b	경량철골천장틀(M-BAR) + THK9.5 일반석고보드 2겹	/w 줄퍼티 위 친환경수성페인트(백색)	2800	C1	AL. 마이너스 몰딩	CM1		
106	팝업전시공간	자동수평몰탈	지정 카펫타일	-	F2	AL. 마이너스 걸레받이	FM1	기존벽체	/w 줄퍼티 위 친환경수성페인트(백색)	W1a	경량철골천장틀(M-BAR) + THK9.5 일반석고보드 2겹	/w 줄퍼티 위 친환경수성페인트(백색)	2800	C2	AL. 마이너스 몰딩	CM1		
								건식벽체	/w 줄퍼티 위 친환경수성페인트(백색)	W1b								
107	내부복도	자동수평몰탈	지정 카펫타일	-	F2	AL. 마이너스 걸레받이	FM1	건식벽체	/w 줄퍼티 위 친환경수성페인트(백색)	W1b	경량철골천장틀(M-BAR) + THK9.5 일반석고보드 2겹	/w 줄퍼티 위 친환경수성페인트(백색)	2800	C2	AL. 마이너스 몰딩	CM1		
108	창고-1	기존 THK30 화강석	연마 및 세척	-	F1a	AL. 마이너스 걸레받이	FM1	건식벽체	/w 줄퍼티 위 친환경수성페인트(백색)	W1b	경량철골천장틀(M-BAR) + THK9.5 일반석고보드 2겹	/w 줄퍼티 위 친환경수성페인트(백색)	2800	C2	AL. 마이너스 몰딩	CM1		
109	창고-2	자동수평몰탈	지정 PVC타일	-	F3	AL. 마이너스 걸레받이	FM1	건식벽체	/w 줄퍼티 위 친환경수성페인트(백색)	W1b	경량철골천장틀(M-BAR) + THK9.5 일반석고보드 2겹	/w 줄퍼티 위 친환경수성페인트(백색)	2800	C2	AL. 마이너스 몰딩	CM1		
110	창고-3	자동수평몰탈	지정 PVC타일	-	F3	AL. 마이너스 걸레받이	FM1	기존 콘크리트벽체	친환경수성페인트(백색)	W1a	경량철골천장틀(M-BAR) + THK9.5 일반석고보드 2겹	/w 줄퍼티 위 친환경수성페인트(백색)	2800	C2	AL. 마이너스 몰딩	CM1		
111	방풍실	기존 타일마감 존치		-	F3	-	-	기존 콘크리트벽체	친환경수성페인트(백색)	W1a	기존 천장 마감 존치		3200	-	-	-		

NOTE

그라운드

GROUND ARCHITECTS 그라운드 건축사사무소  
www.ground.or.kr  
officeground@gmail.com

PROJECT TITLE

구)경기도청 사회혁신공간  
문화공간 조성  
건축기계 실시설계 용역

DRAWN BY	-	CHECKED BY	-
----------	---	------------	---

APPROVED BY	H.J. KIM	DATE	2025.08
-------------	----------	------	---------

DRAWING NAME

실내 재료 마감표

SCALE	A3 : NONE	DRAWING NO.	A-054
-------	-----------	-------------	-------

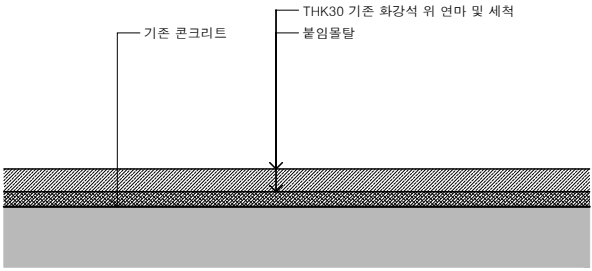

F1a 기존 화강석 + 연마 및 세척  
-

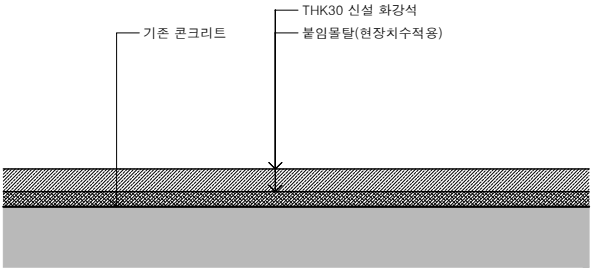

F1b 신설 화강석 + 연마 및 세척  
-

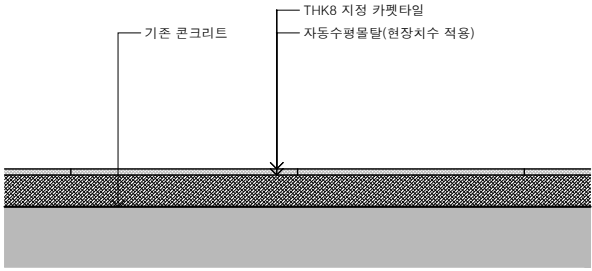

F2 지정 카펫타일  
-

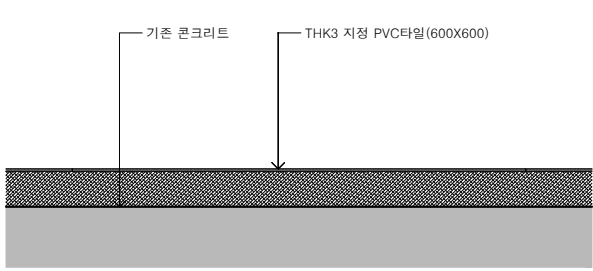

F3 지정 PVC타일  
-

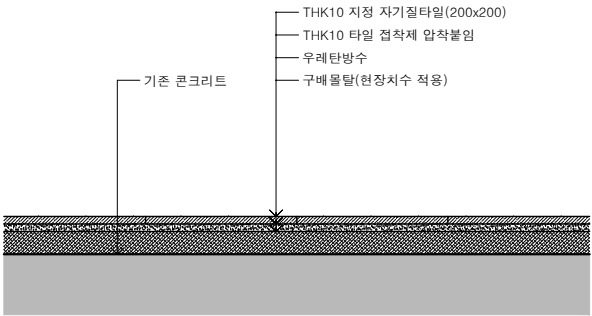

F4 지정 자기질타일  
-

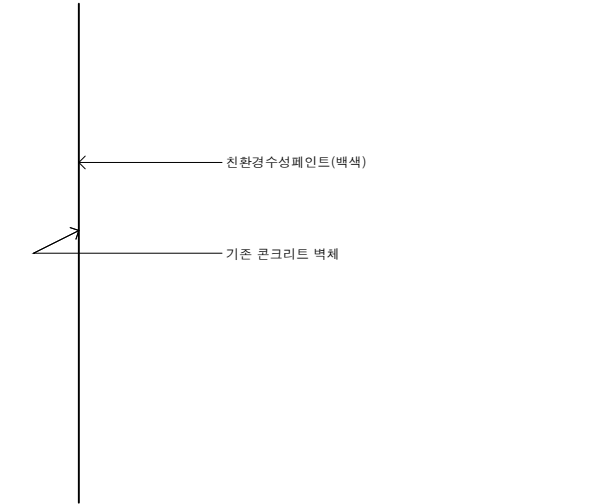

W1a 기존 콘크리트 + 친환경수성페인트(백색)  
-

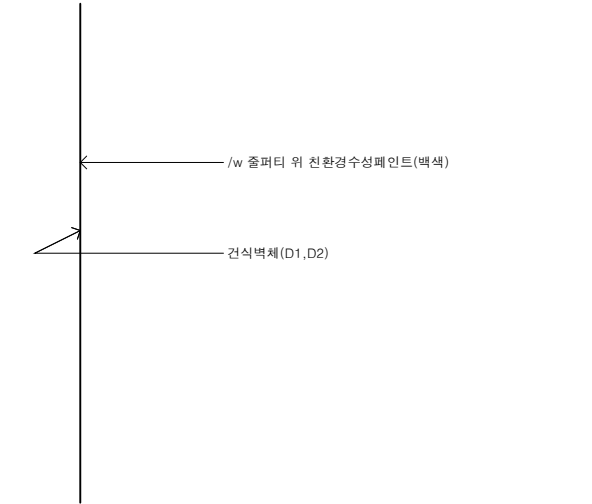

W1b 건식벽체 + /w 줄퍼티 위 친환경수성페인트(백색)  
-

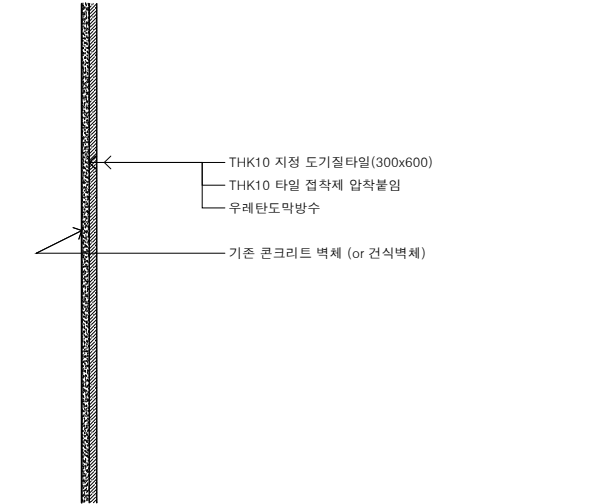

W2 기존 콘크리트 벽체 (or 건식벽체) + THK10 지정 도기질타일  
-

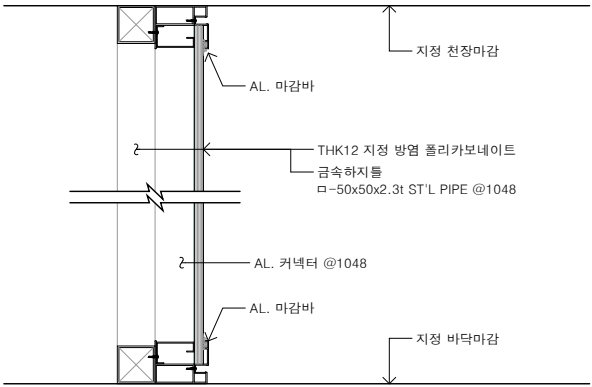

W3 금속하지틀 + THK12 지정 방열 폴리카보네이트  
-

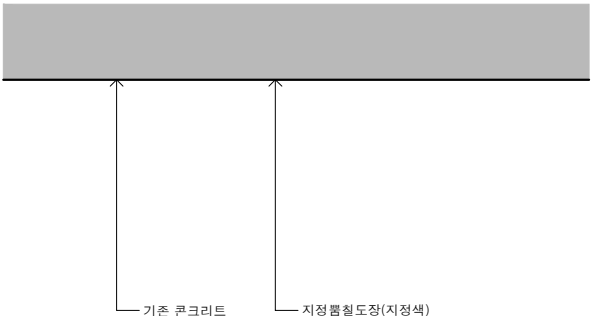

C1 기존 콘크리트 + 지정뿔철도장(지정색)  
-

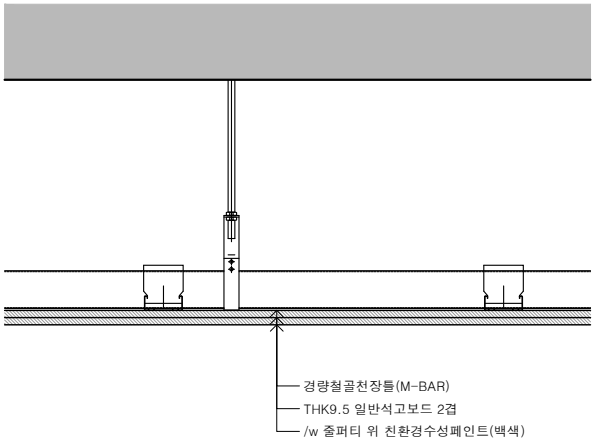

C2 경량철골천장틀(M-BAR) + THK9.5 일반석고보드 2겹 + 친환경수성페인트(백색)  
-

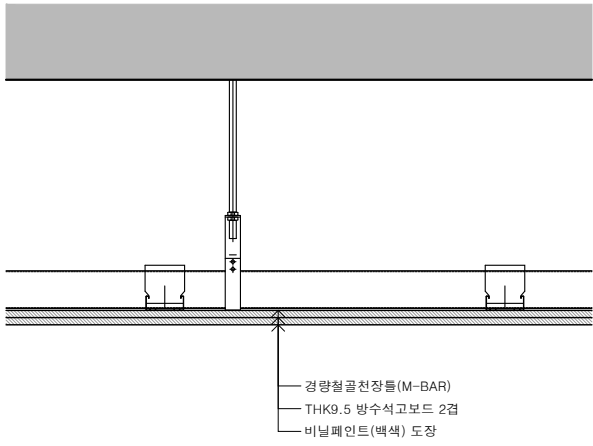

C3 경량철골천장틀(M-BAR) + THK9.5 방수석고보드 2겹 + 비닐페인트(백색) 도장  
화장실

NOTE

## 그라운드

GROUND ARCHITECTS 그라운드 건축사사무소  
www.ground.or.kr  
officeground@gmail.com

PROJECT TITLE

구)경기도청 사회혁신공간  
문화공간 조성  
건축기계 실시설계 용역

DRAWN BY - CHECKED BY -

APPROVED BY H.J. KIM DATE 2025.08

DRAWING NAME

표준마감 상세도-1

SCALE A3 : 1/10 DRAWING NO. A-055



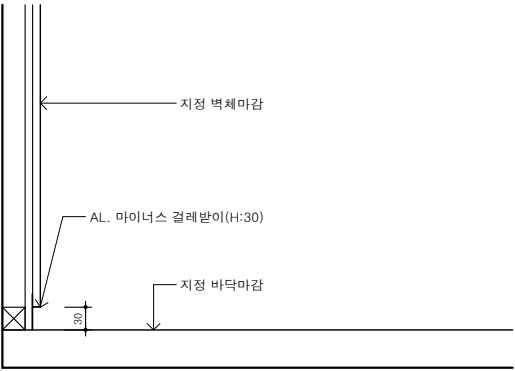

FM1 AL. 마이너스 걸레받이  
-

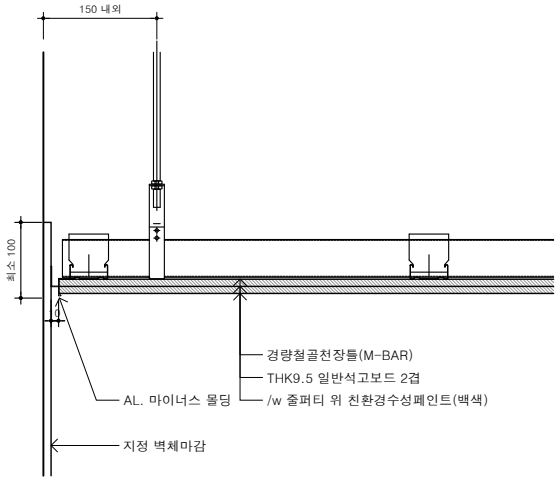

CM1 AL. 마이너스 몰딩  
-

NOTE

## 그라운드

GROUND ARCHITECTS 그라운드 건축사사무소  
www.ground.or.kr  
officeground@gmail.com

PROJECT TITLE

구)경기도청 사회혁신공간  
문화공간 조성  
건축기계 실시설계 용역

DRAWN BY	CHECKED BY
-	-

APPROVED BY	DATE
H.J.KIM	2025.08

DRAWING NAME

표준마감 상세도-2

SCALE	DRAWING NO.
A3 : 1/10	A-056

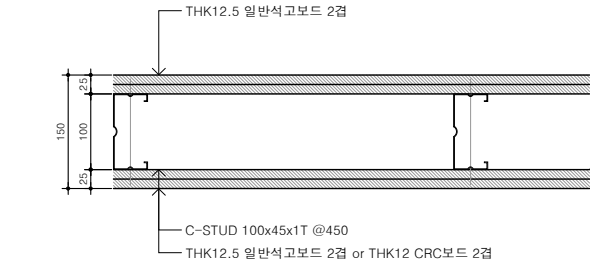

D1 경량철골벽체(2면마감)  
D1 THK-150 C-STUD 100x45x0.8T @450

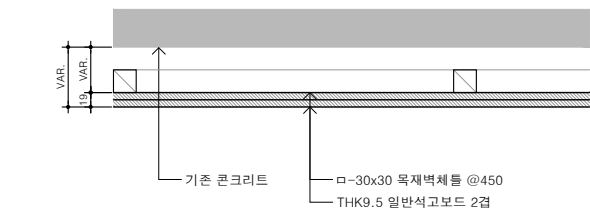

D2 목재벽체틀(1면마감)  
D2 THK-VAR 30x30 목재틀 @450

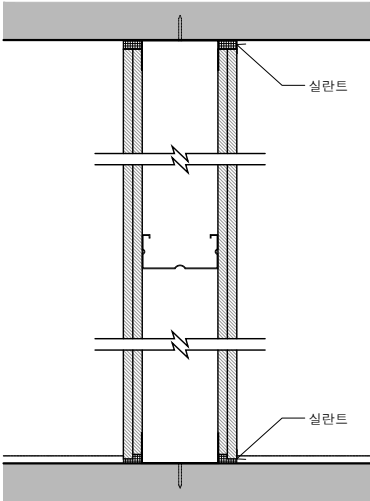

- 주 기
1. METAL STUD 전개도 및 SHOP DRAWING 작성하고 승인 후 시공할 것
  2. 공조덕트, 분전반등 DRY WALL의 오픈보강은 보강 런너와 스터드를 사용하여 SHOP DRAWING 작성 후 시공 (450x450 이상)
  3. 벽길이 5m 내의 CONTROL JOINT 설치함 (JOINT COMPOUND 처리)
  4. 콘센트박스 설치부위 CONTROL JOINT 뒤편에 실란트 코킹 시공
  5. 물과 접할 우려되는 곳 : 수성 코킹 COMPOUND를 실리콘계실란트로 변경함
  6. 심한 습기가 우려되는 부위는 방수석고보드로 변경함
  7. 내화구조체인 경우 방화용실란트 사용
  8. 스터드의 두께는 22GA, 설치간격은 600mm이며, 내화구조인 경우는 450mm임 (단, SHAFT WALL 구조는 600mm)
  9. 타일접착 부위 스터드설치간격 : 층고 4.8m 이하는 @450, 4.8m 이상은 @450 DOUBLE STUD 설치
  10. 화강석 취부 부위 스터드 설치간격 : 층고 4.8m 이하는 @450, 4.8m 이상은 @450 DOUBLE STUD 설치(C형강 보강)
  11. SHAFT WALL을 제외한 DRY WALL은 풍압 5psf 기준, 엘리베이터 샤프트 내풍압 기준은 7.5psf 기준
  12. 바탕보드 나사못 간격은 가로, 세로 @450 간격이며, 표면보드는 가로 @450, 세로 @225 간격임
  13. 런너의 고정은 POWER DRIVEN PINS(@600 O.C)을 사용한다
  14. 복도와 면하는 부분에는 런너 상, 하부에 반드시 방음패드를 시공할 것

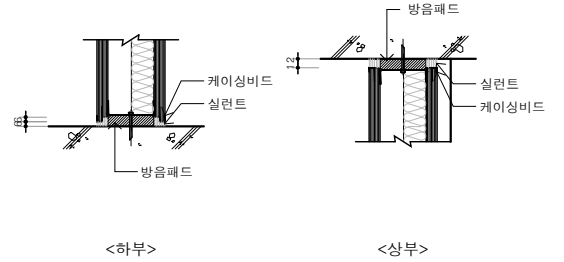

NOTE

## 그라운드

GROUND ARCHITECTS 그라운드 건축사사무소  
www.ground.or.kr  
officeground@gmail.com

PROJECT TITLE

구)경기도청 사회혁신공간  
문화공간 조성  
건축기계 실시설계 용역

DRAWN BY - CHECKED BY -

APPROVED BY H.J. KIM DATE 2025.08

DRAWING NAME

표준마감 상세도-3

SCALE A3 : 1/10 DRAWING NO. A-057

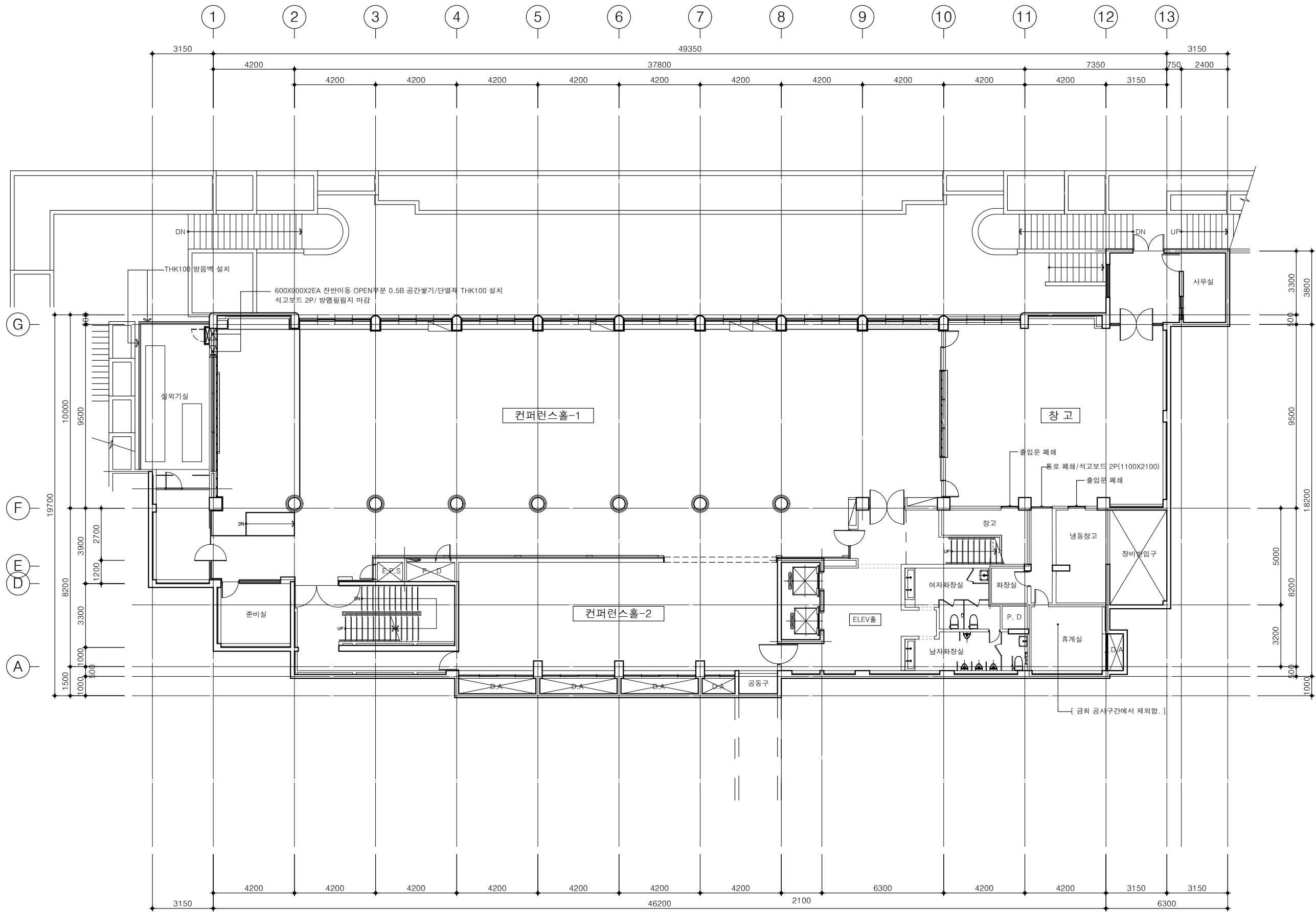

지상1층 평면도 (변경 전)  
축척 1/200

NOTE

그라운드  
GROUND ARCHITECTS 그라운드 건축사사무소  
www.ground.or.kr  
officeground@gmail.com

PROJECT TITLE  
구)경기도청 사회혁신공간  
문화공간 조성  
건축기계 실시설계 용역

DRAWN BY  
CHECKED BY

APPROVED BY  
H.J. KIM  
DATE  
2025.08

DRAWING NAME  
지상1층 평면도  
(변경전)

SCALE  
A3 : 1/200  
DRAWING NO.  
A-061



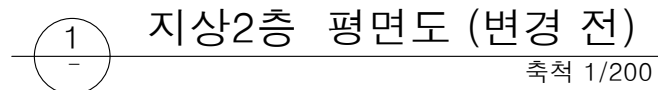

SCALE A3 : 1/200	DRAWING NO. A-062
---------------------	----------------------

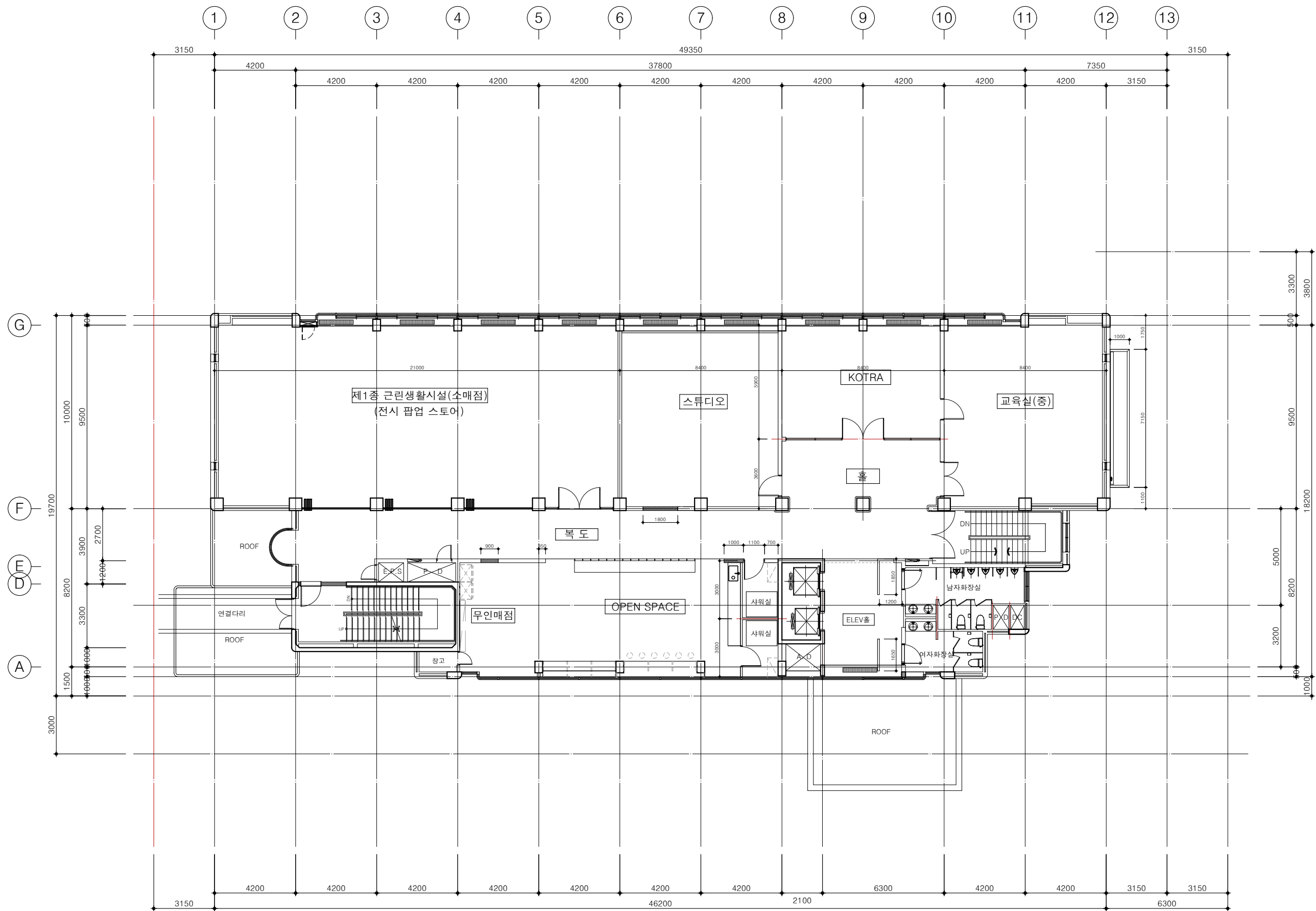

지상3층 평면도 (변경 전)  
축척 1/200

NOTE

그라운드  
GROUND ARCHITECTS 그라운드 건축사무소  
www.ground.or.kr  
officeground@gmail.com

PROJECT TITLE  
구)경기도청 사회혁신공간  
문화공간 조성  
건축기계 실시설계 용역

DRAWN BY  
CHECKED BY

APPROVED BY  
H.J. KIM  
DATE  
2025.08

DRAWING NAME  
지상3층 평면도  
(변경전)

SCALE  
A3 : 1/200  
DRAWING NO.  
A-063

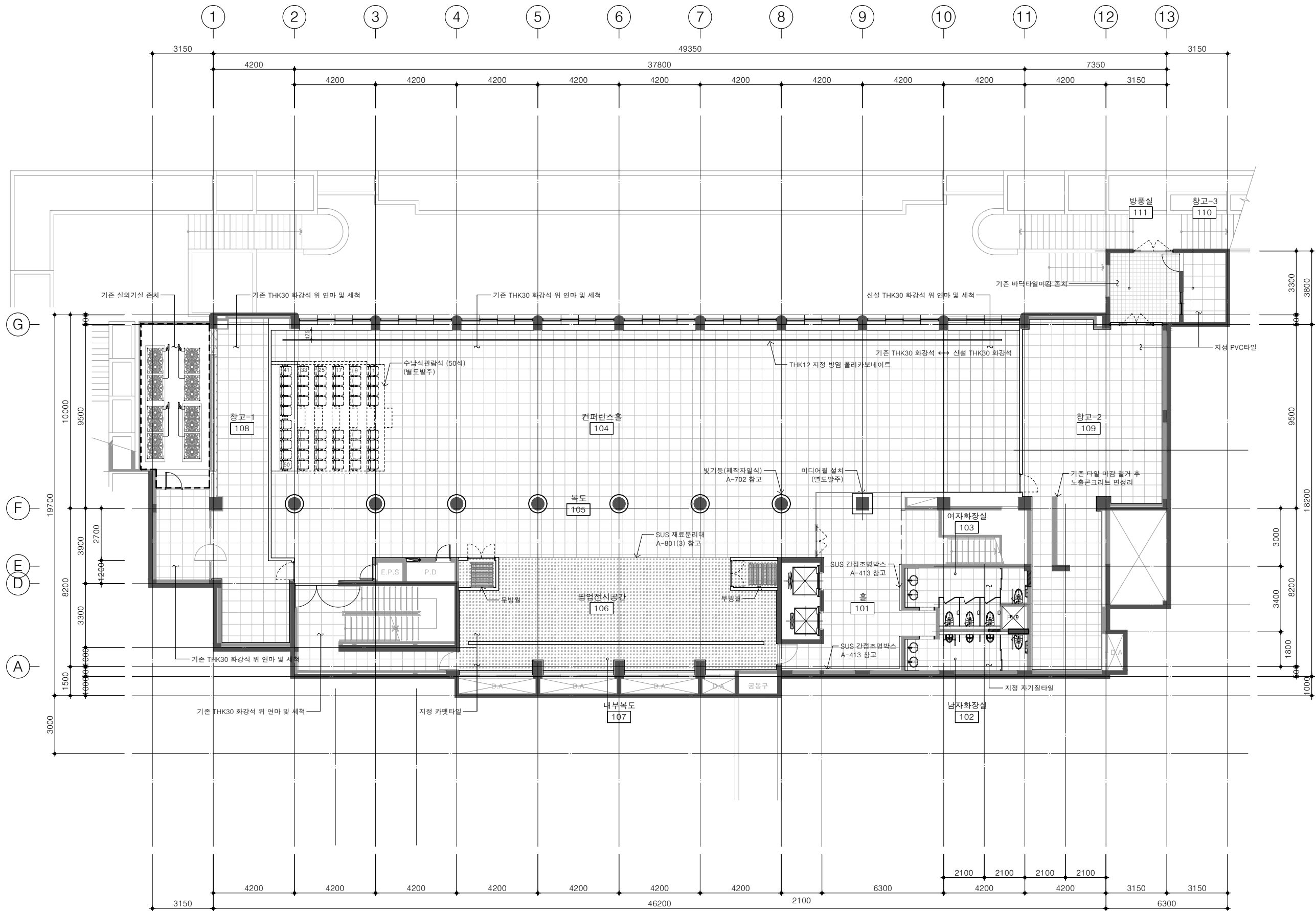

NOTE

\* 109 창고-2 철거 후 남은  
가스 배관 막고 천장 및 벽체  
시공

그라운드

GROUND ARCHITECTS 그라운드 건축사사무소  
www.ground.or.kr  
officeground@gmail.com

PROJECT TITLE

구)경기도청 사회혁신공간  
문화공간 조성  
건축기계 실시설계 용역

DRAWN BY

CHECKED BY

APPROVED BY

DATE

DRAWING NAME

지상1층 평면도  
(변경후)

SCALE

DRAWING NO.

A3 : 1/200

A-101

1 지상1층 평면도 (변경 후)  
축척 1/200

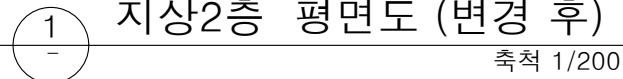

SCALE A3 : 1/200	DRAWING NO. A-102
---------------------	----------------------

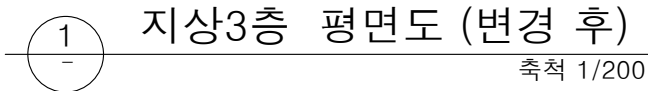

SCALE A3 : 1/200	DRAWING NO. A-103
---------------------	----------------------

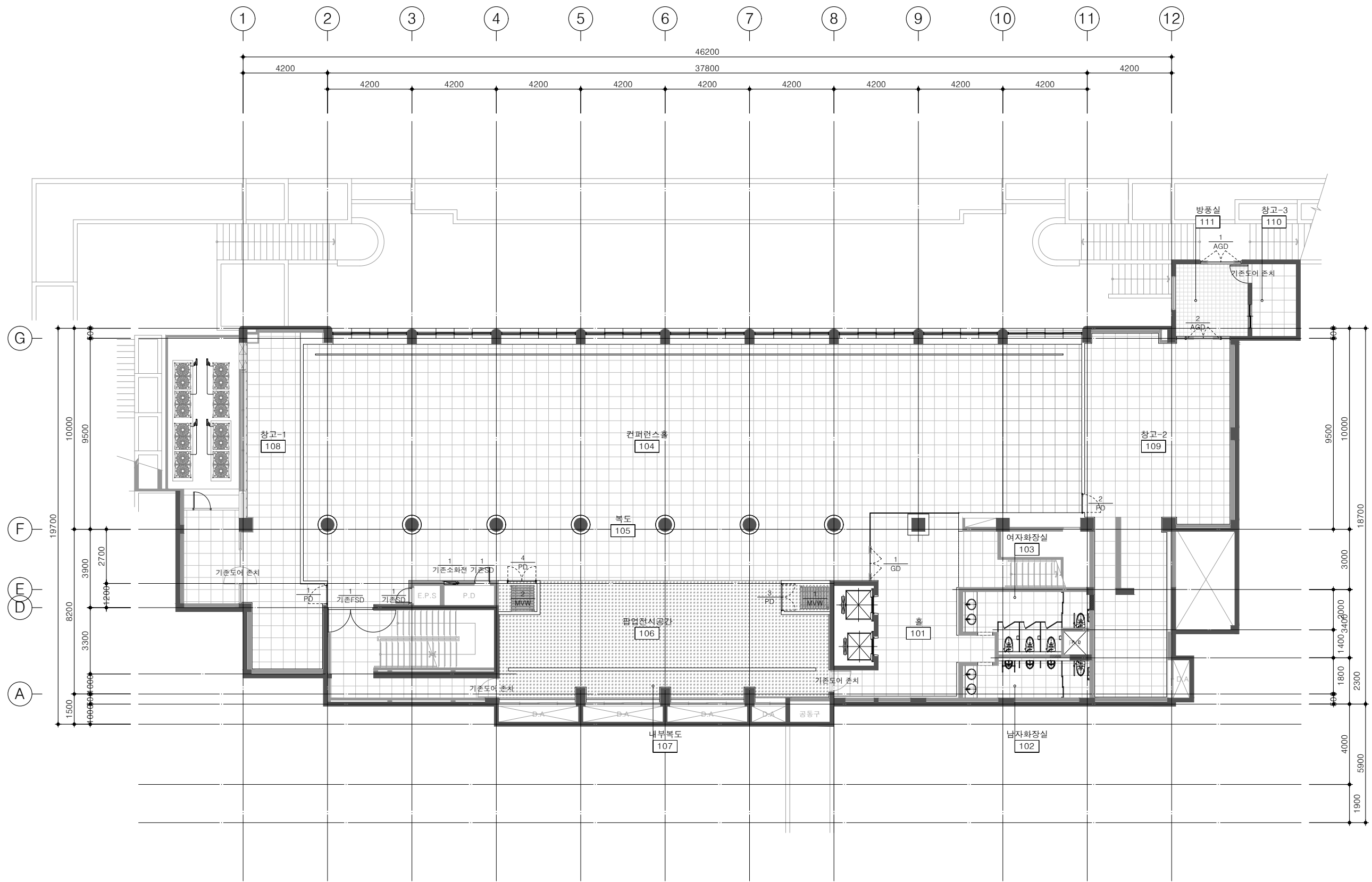

NOTE

\* 109 창고-2 철거 후 남은  
가스 배관 막고 천장 및 벽체  
시공

## 그라운드

GROUND ARCHITECTS 그라운드 건축사사무소  
www.ground.or.kr  
officeground@gmail.com

PROJECT TITLE

구)경기도청 사회혁신공간  
문화공간 조성  
건축기계 실시설계 용역

DRAWN BY - CHECKED BY -

APPROVED BY H.J. KIM DATE 2025.08

DRAWING NAME

창호안내도-1  
(지상1층)

SCALE A3 : 1/200 DRAWING NO. A-201

1  
-

창호안내도-1 (지상1층)  
축척 1/200



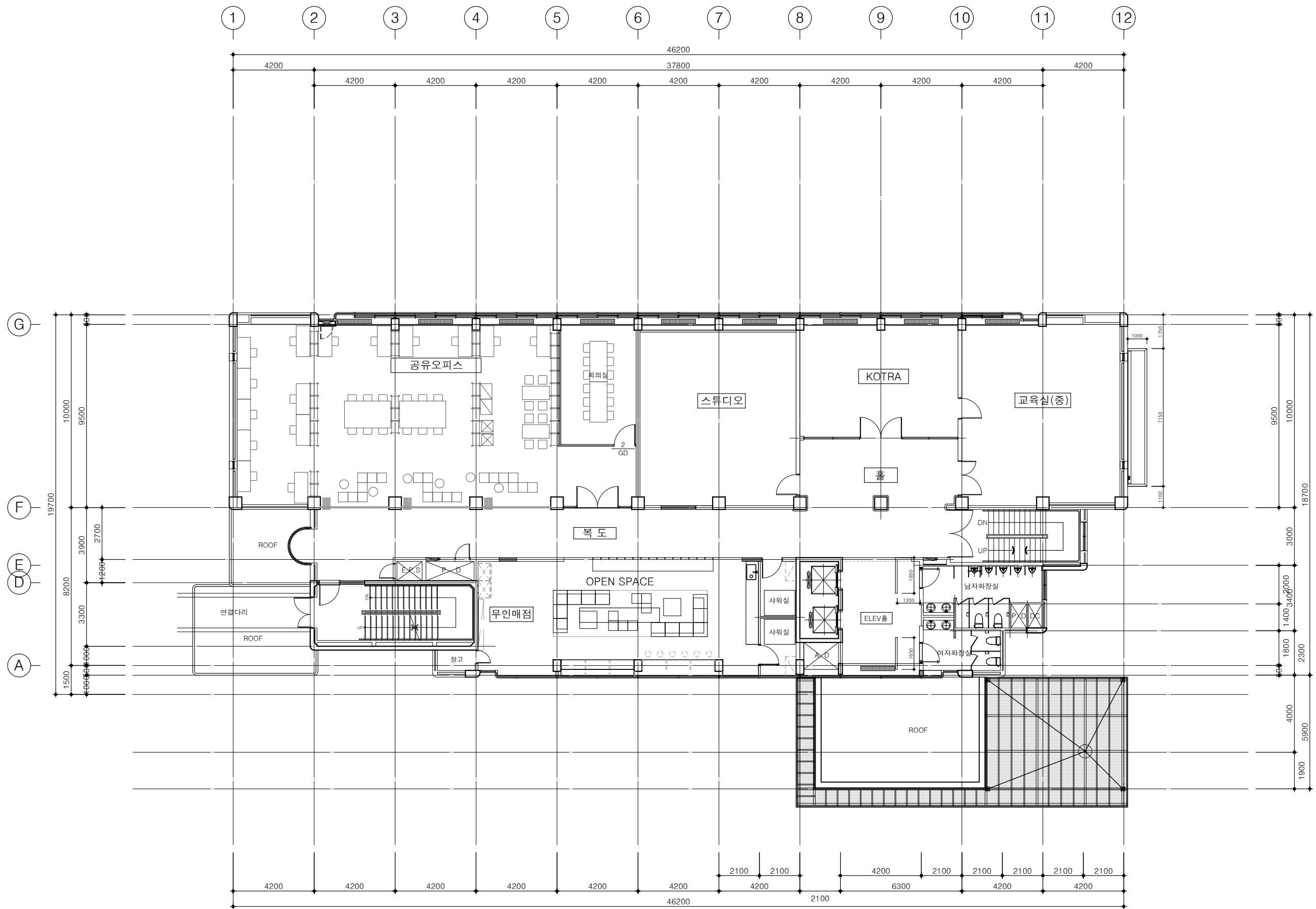

NOTE

\* 109 창고-2 철거 후 남은  
가스 배관 막고 천장 및 벽체  
시공

그라운드

GROUND ARCHITECTS 그라운드 건축사무소  
www.ground.or.kr  
officeground@gmail.com

PROJECT TITLE

구)경기도청 사회혁신공간  
문화공간 조성  
건축기계 실시설계 용역

DRAWN BY

CHECKED BY

APPROVED BY

DATE

H.J. KIM

2025.08

DRAWING NAME

창호안내도-2  
(지상3층)

SCALE

A3 : 1/200

DRAWING NO.

A-202

1

창호안내도-2 (지상3층)

축척 1/200

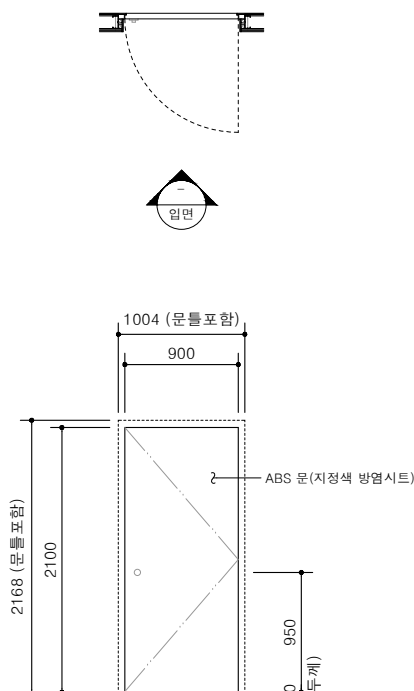
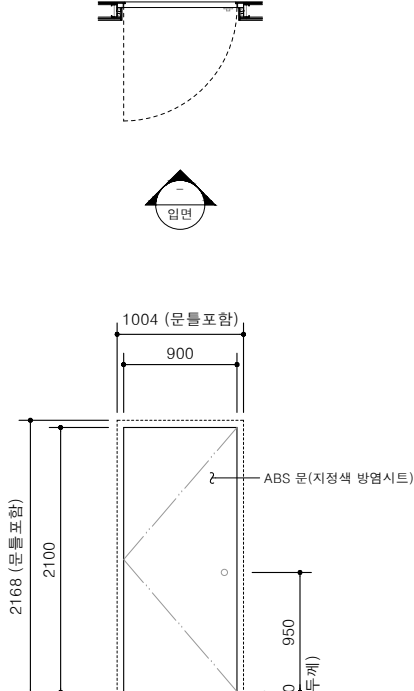
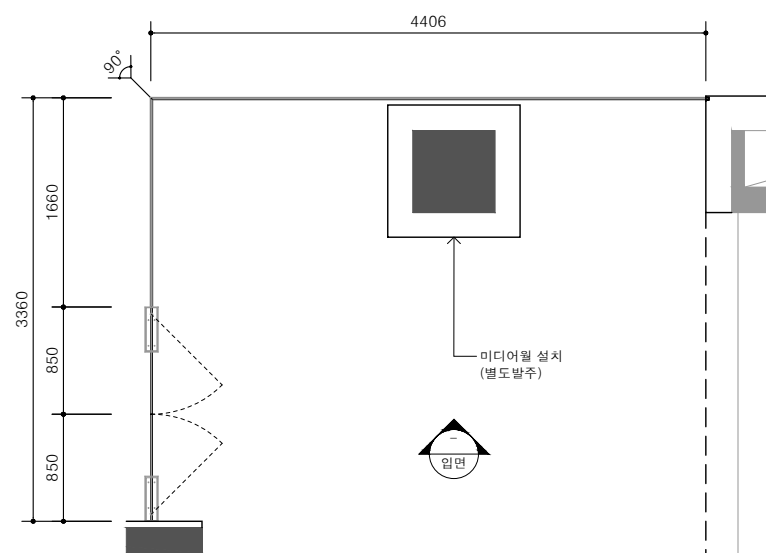
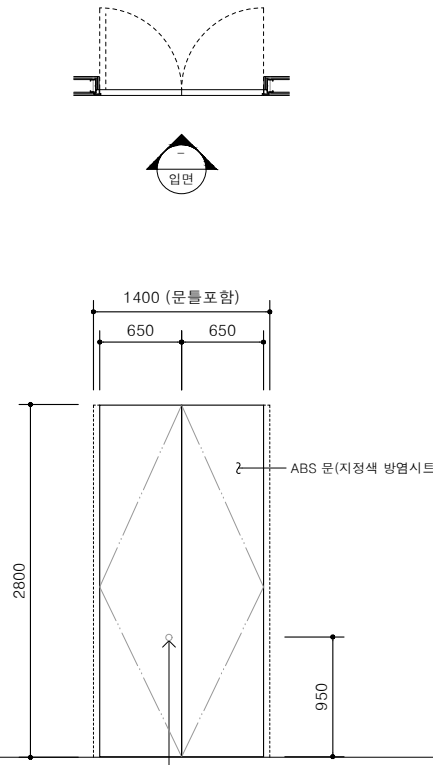
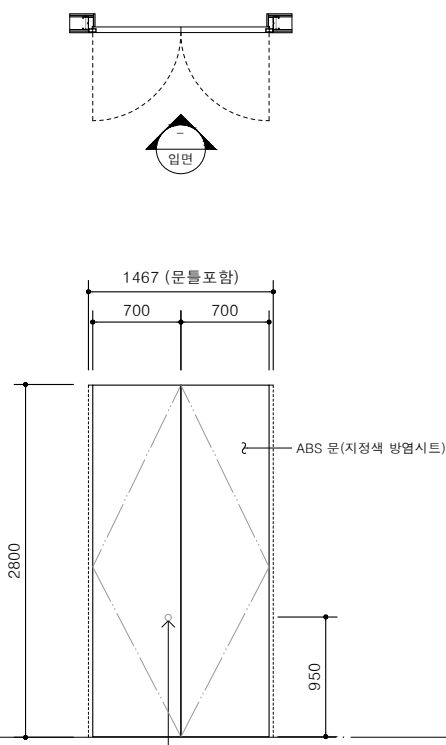
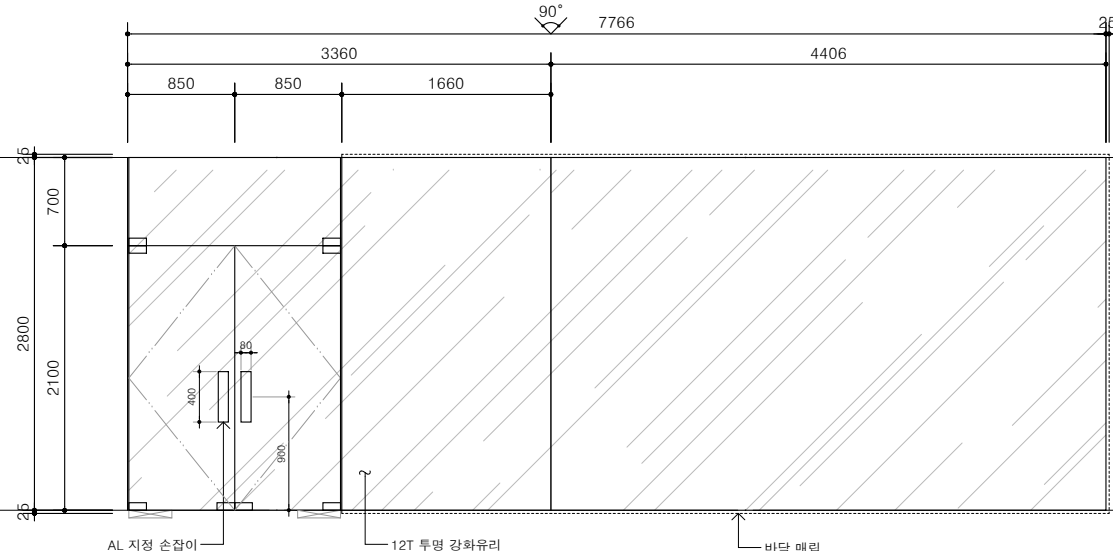
형 태	바닥기준선	<div><div>*1EA</div><div>문, 문틀, 하드웨어 등 제작자일식</div><div></div></div>		<div><div>*1EA</div><div>문, 문틀, 하드웨어 등 제작자일식</div><div></div></div>		<div><div>*1EA</div><div>문, 문틀, 하드웨어 등 제작자일식</div><div></div></div>	NOTE	
							* 백색 친환경수성페인트와 백색 방염시트 동일 색상으로 시공	
						* 현장 실측 후 도어 발주		
위 치	1 PD	108 창고-1		109 창고-2				
문 틀		AL. 문틀		AL. 문틀				
문		ABS 문(백색)		ABS 문(백색)				
하드웨어		슬림히든경첩 3EA, 매립형도어클로저 1EA, 모티스데드락 1EA		슬림히든경첩 3EA, 매립형도어클로저 1EA, 모티스데드락 1EA				
형 태	바닥기준선	<div><div>*1EA</div><div>문, 문틀, 하드웨어 등 제작자일식</div><div></div></div>		<div><div>*1EA</div><div>문, 문틀, 하드웨어 등 제작자일식</div><div></div></div>		<div><div>*1EA</div><div>문, 문틀, 하드웨어 등 제작자일식</div><div></div></div>		<div><div>그라운드</div><div>GROUND ARCHITECTS 그라운드 건축사사무소 www.ground.or.kr officeground@gmail.com</div><div>PROJECT TITLE</div><div>구)경기도청 사회혁신공간 문화공간 조성 건축기계 실시설계 용역</div><div>DRAWN BY</div><div>CHECKED BY</div><div>APPROVED BY</div><div>H.J.KIM</div><div>DATE</div><div>2025.08</div><div>DRAWING NAME</div><div>창호일람표-1</div><div>SCALE</div><div>A3 : 1/60</div><div>DRAWING NO.</div><div>A-211</div></div>
		매립형 핸들		매립형 핸들		바닥 매립		
위 치	3 PD	[이동식벽체 격납고] 106 팝업전시공간		[이동식벽체 격납고] 105 복도		101 홀		
문 틀		목재 문틀		목재 문틀		THK1.6 SUS 유리집(매립형)		
문		ABS 문(백색)		ABS 문(백색)		12T 투명 강화유리		
하드웨어		숨은경첩 6EA, 매립형 핸들 1EA, 무타공 도어스토퍼 2EA, 잠금장치 2EA		숨은경첩 6EA, 매립형 핸들 1EA, 도어스토퍼 2EA, 잠금장치 2EA		PATCH FITTING (TOP/TOP FIXED/BOTTOM) 각1EA, PATCH LOCK 1EA, FLOOR HINGE 1EA, AL 지정 손잡이 1EA		
						1 GD		

형 태

바닥기준선

위 치  
문 틀  
문  
하드웨어

형 태

바닥기준선

위 치  
문 틀  
문  
하드웨어

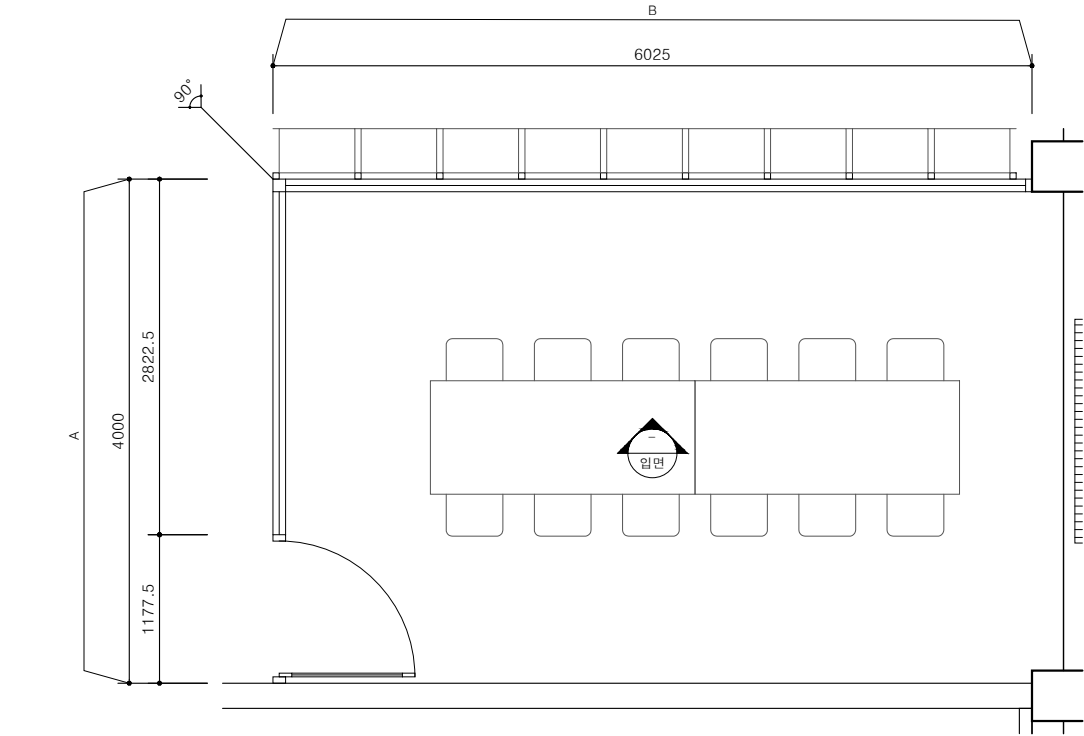

\*1EA

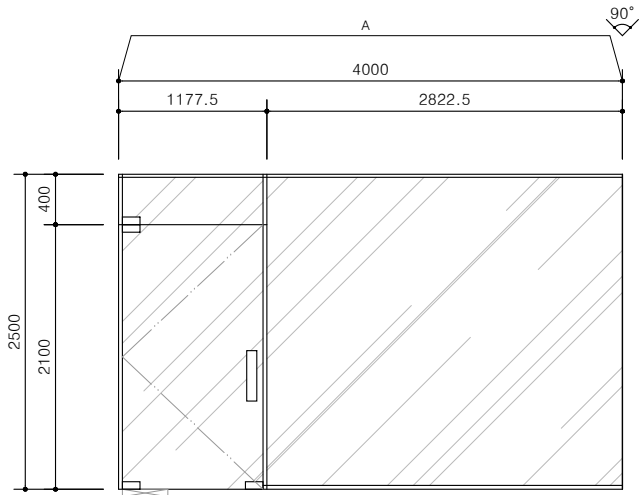

NOTE

\* 백색 친환경수성페인트와  
백색 방염시트 동일 색상으로  
시공

\* 현장 실측 후 도어 발주

그라운드

GROUND ARCHITECTS 그라운드 건축사사무소  
www.ground.or.kr  
officeground@gmail.com

PROJECT TITLE

구)경기도청 사회혁신공간  
문화공간 조성  
건축기계 실시설계 용역

DRAWN BY	CHECKED BY
-	-
APPROVED BY	DATE
H.J.KIM	2025.08

DRAWING NAME

창호일람표-2

SCALE	DRAWING NO.
A3 : 1/60	A-212

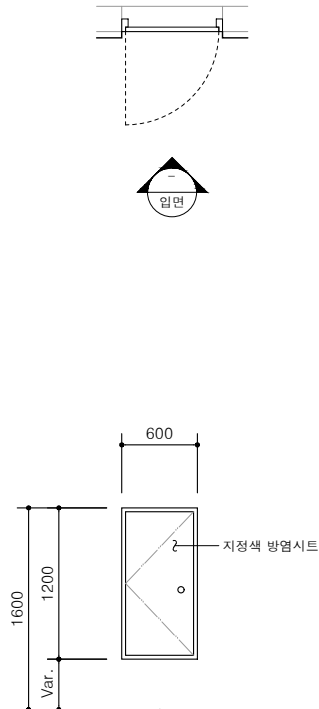
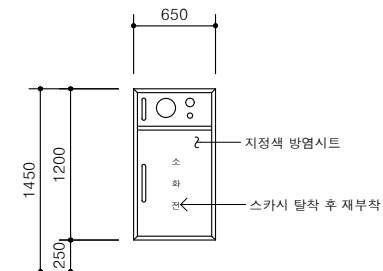
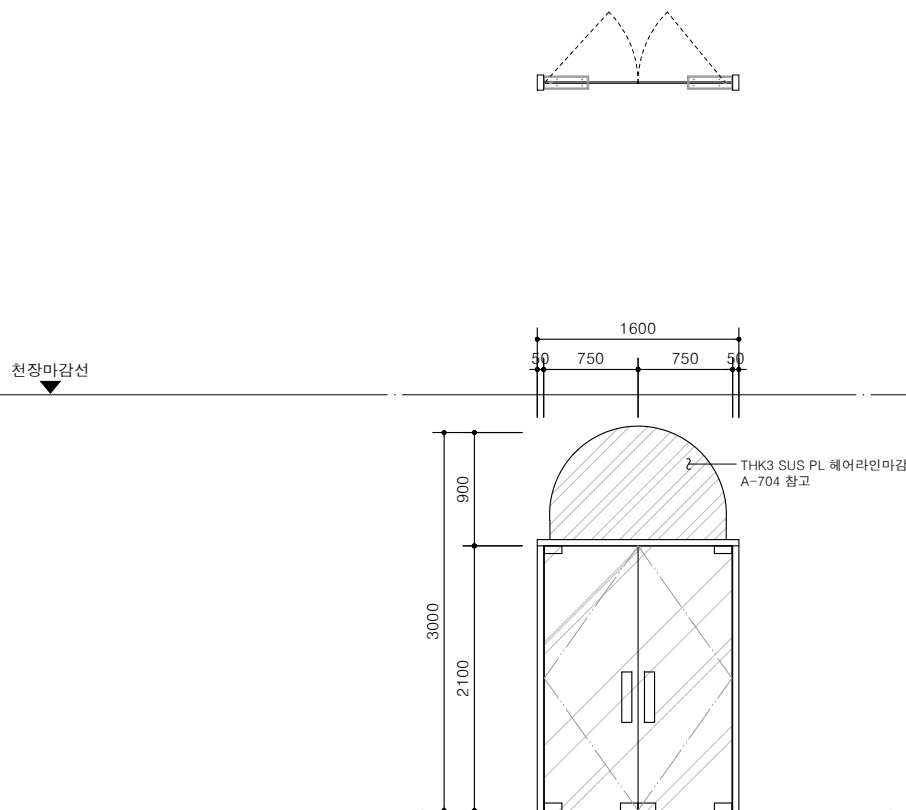
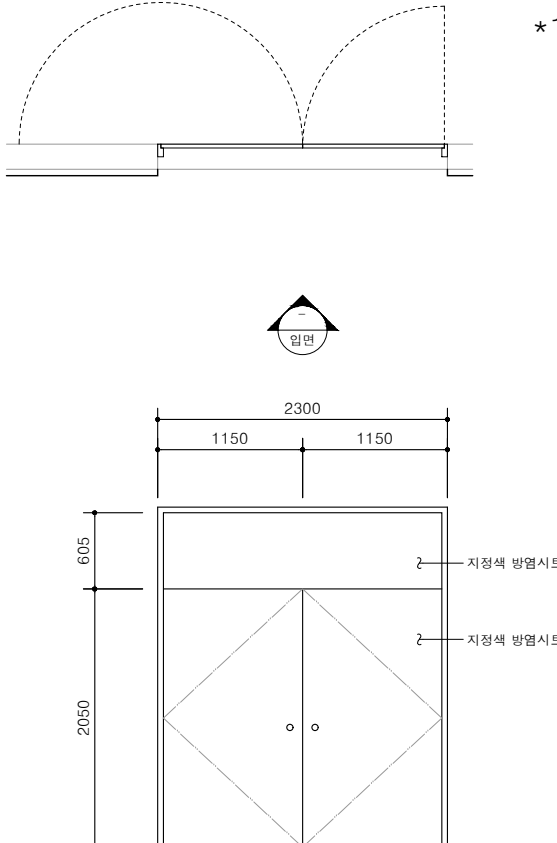
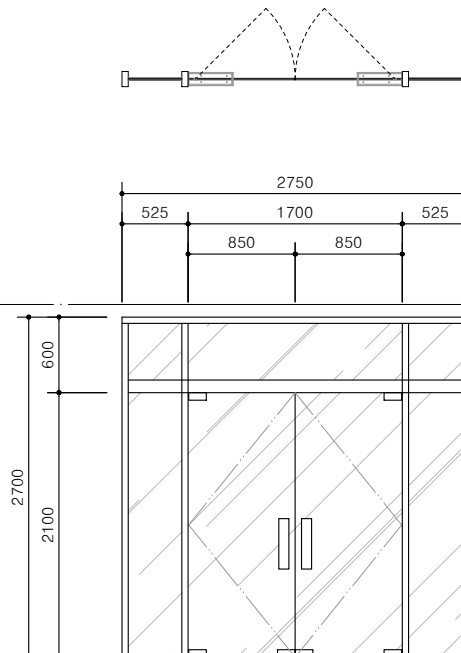
형 태	*2EA		*1EA		*1EA		NOTE  * 백색 친환경수성페인트와 백색 방염시트 동일 색상으로 시공  * 현장 실측 후 도어 발주
							
바닥기준선					천장마감선		
위 치	1 기존SD	104 컨퍼런스홀	1 기존소화전	104 컨퍼런스홀	1 AGD	111 방풍실	
문 틀		STEEL 문틀		-		AL 노출 프레임	
문		기존도어 위 지정색 방염시트 부착		기존소화전 위 지정색 방염시트 부착(스카시 탈착 후 재부착)		12T 투명 강화유리	
하드웨어		-		-		PATCH FITTING (TOP/TOP FIXED/BOTTOM) 각1EA, PATCH LOCK 1EA, FLOOR HINGE 1EA, AL 지정 손잡이 1EA	
형 태	*1EA				*1EA		그라운드 GROUND ARCHITECTS 그라운드 건축사사무소 www.ground.or.kr officeground@gmail.com  PROJECT TITLE 구)경기도청 사회혁신공간 문화공간 조성 건축기계 실시설계 용역  DRAWN BY - CHECKED BY - APPROVED BY H.J. KIM DATE 2025.08  DRAWING NAME 창호일람표-3  SCALE A3 : 1/60 DRAWING NO. A-213
							
바닥기준선					천장마감선		
위 치	1 기존FSD	105 복도			2 AGD	109 창고-2	
문 틀		STEEL 문틀				AL 노출 프레임	
문		기존도어 위 지정색 방염시트 부착				12T 투명 강화유리	
하드웨어		-				PATCH FITTING (TOP/TOP FIXED/BOTTOM) 각1EA, PATCH LOCK 1EA, FLOOR HINGE 1EA, AL 지정 손잡이 1EA	

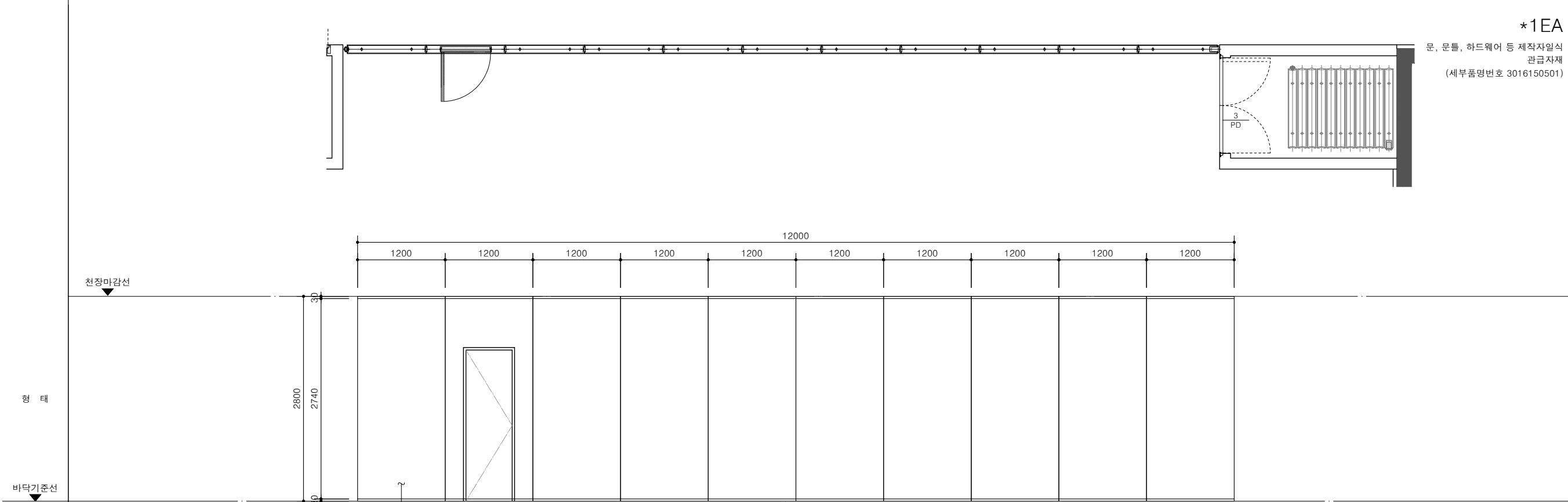

위 치	1 MVW	106 팝업전시공간
문 틀		-
문		-
하드웨어		-

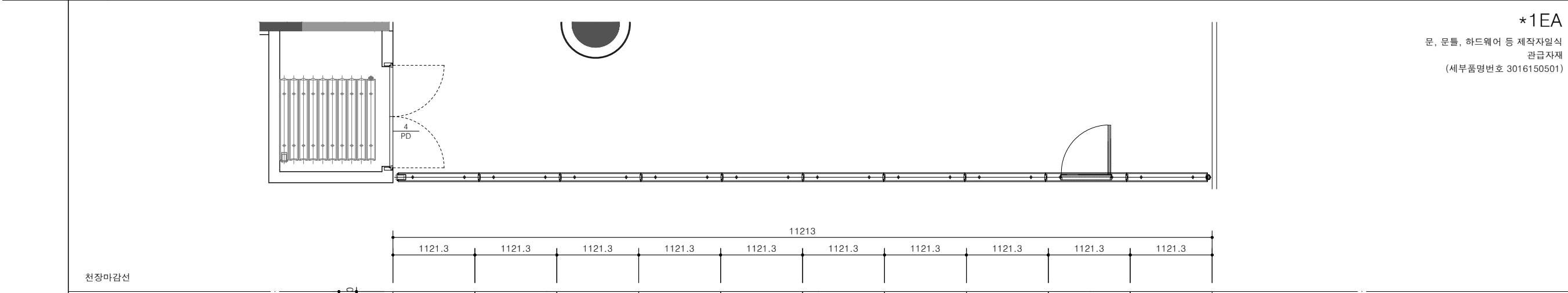

위 치	2 MVW	105 복도
문 틀		-
문		-
하드웨어		-

NOTE

\*1EA

문, 문틀, 하드웨어 등 제작자일식  
관급자재  
(세부품명번호 3016150501)

\* 백색 친환경수성페인트와  
백색 방염시트 동일 색상으로  
시공

\* 현장 실측 후 도어 발주

그라운드

GROUND ARCHITECTS 그라운드 건축사사무소  
www.ground.or.kr  
officeground@gmail.com

PROJECT TITLE

구)경기도청 사회혁신공간  
문화공간 조성  
건축기계 실시설계 용역

DRAWN BY

CHECKED BY

APPROVED BY

DATE

H.J.KIM

2025.08

DRAWING NAME

창호일람표-4

SCALE

DRAWING NO.

A3 : 1/60

A-214

□ ITEM LIST

적용	CODE	DESCRIPTION	MODEL	QTY	비고
GD-1,2 AGD-1,2	1	PATCH FITTING (TOP)	HBM 101	7	
GD-1,2	2	PATCH FITTING (TOP FIXED)	HBM 102	3	
GD-1,2 AGD-1,2	3	PATCH FITTING (BOTTOM)	HBM 105	7	
GD-1,2 AGD-1,2	4	PATCH LOCK	HBM 106	7	
GD-1,2 AGD-1,2	5	FLOOR HINGE	DAKO-8500	7	
GD-1,2 AGD-1,2	6	AL 지정 손잡이	하프사각	7	
PD-1,2	-	슬림히든경첩	-	6	제작일식
PD-1,2	-	모티스데드락	-	2	제작일식
PD-1,2	-	매립형도어클로저	-	2	제작일식
PD-3,4	7	숨은 경첩	HES2S-150-A110	12	제작일식
PD-3,4	8	컵 핸들	AFR-700	2	
PD-3,4	9	잠금장치	DOOR FLUSH BOT DB06SS	4	제작일식
PD-3	10	무타공 자석 도어스토퍼	JP-913	2	제작일식
PD-4	11	도어스토퍼	원터치 말굽	2	제작일식

□ IMAGE LIST

Image			
Code	1	2	3
Description	PATCH FITTING (TOP)	PATCH FITTING (TOP FIXED)	PATCH FITTING (BOTTOM)
Manufacturer	HBM	HBM	HBM
Model	HBM 101	HBM 102	HBM 105
Image			
Code	4	5	6
Description	PATCH LOCK	FLOOR HINGE	AL 지정 손잡이
Manufacturer	HBM	(주) 현대정밀	제일철물
Model	HBM 106	DAKO-8500	하프 사각
Image			
Code	7	8	9
Description	숨은 경첩	컵 핸들(래치 포함)	잠금장치
Manufacturer	스가츠네	AFAC	DOMUS
Model	HES2S-150-A110	AFR-700	DOOR FLUSH BOT DB06SS
Image			
Code	10	11	
Description	무타공 자석 도어스토퍼	도어스토퍼	
Manufacturer	JP	제일철물	
Model	JP-913	원터치 말굽	

NOTE

그라운드

GROUND ARCHITECTS 그라운드 건축사사무소  
www.ground.or.kr  
officeground@gmail.com

PROJECT TITLE

구)경기도청 사회혁신공간  
문화공간 조성  
건축기계 실시설계 용역

DRAWN BY	CHECKED BY
-	-

APPROVED BY	DATE
H.J.KIM	2025.08

DRAWING NAME

하드웨어리스트

SCALE	DRAWING NO.
A3 : 1/60	A-215



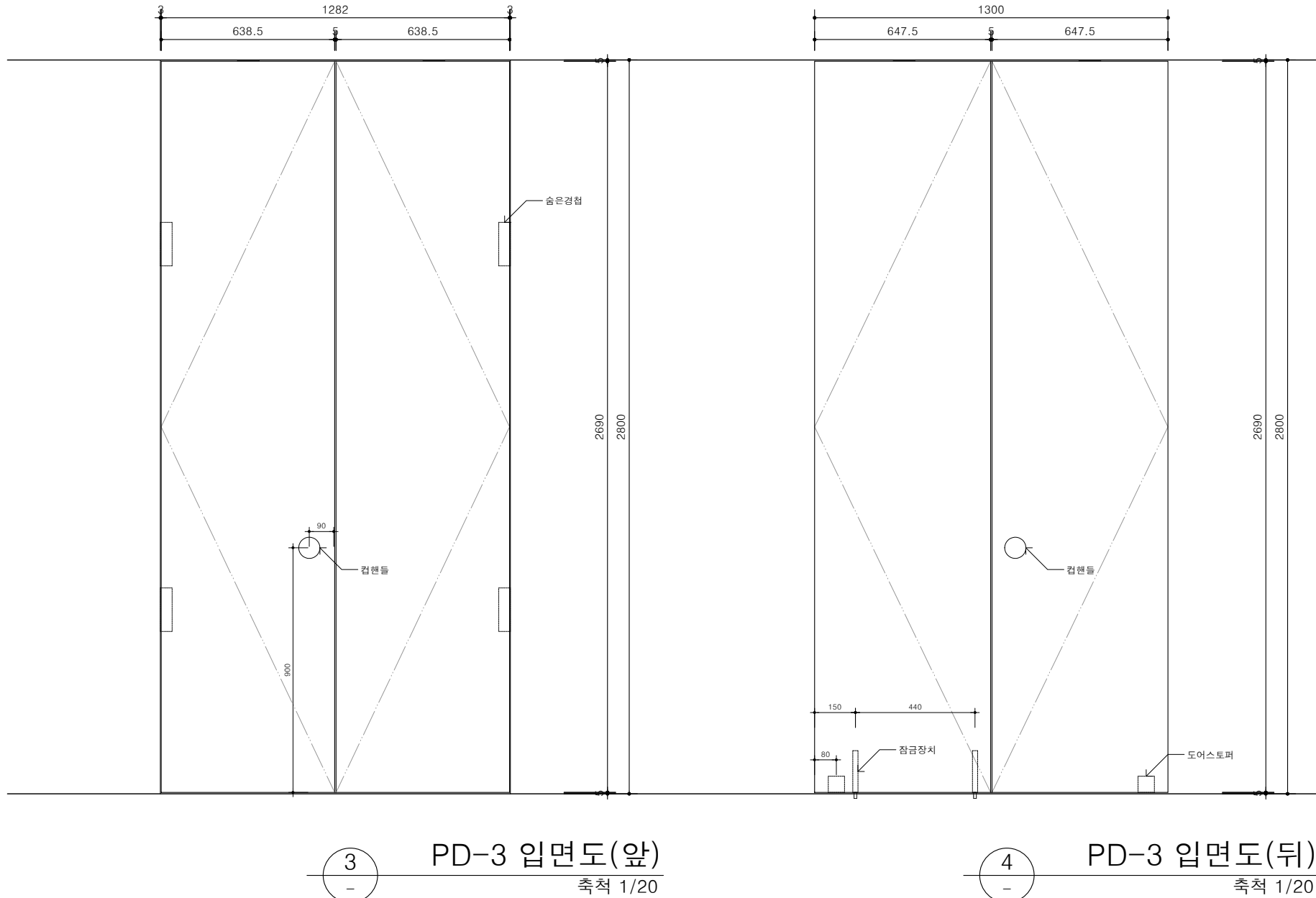
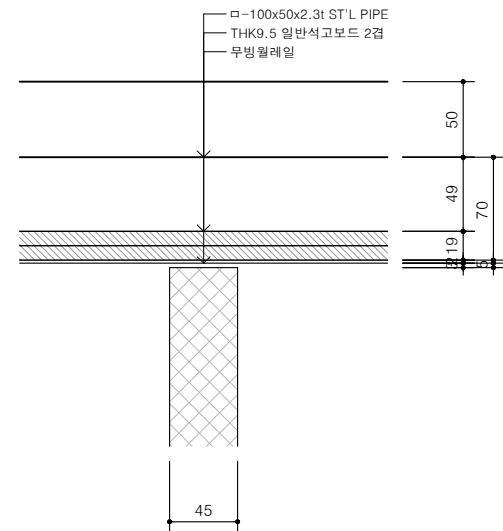
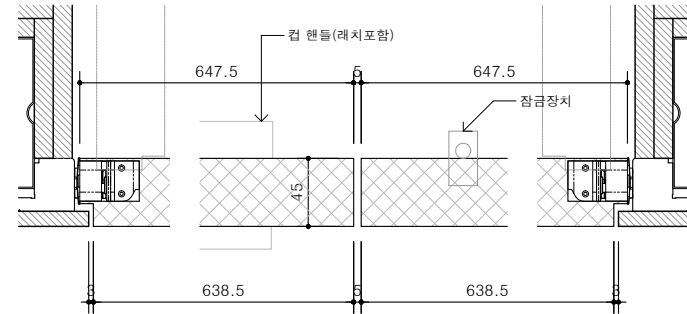
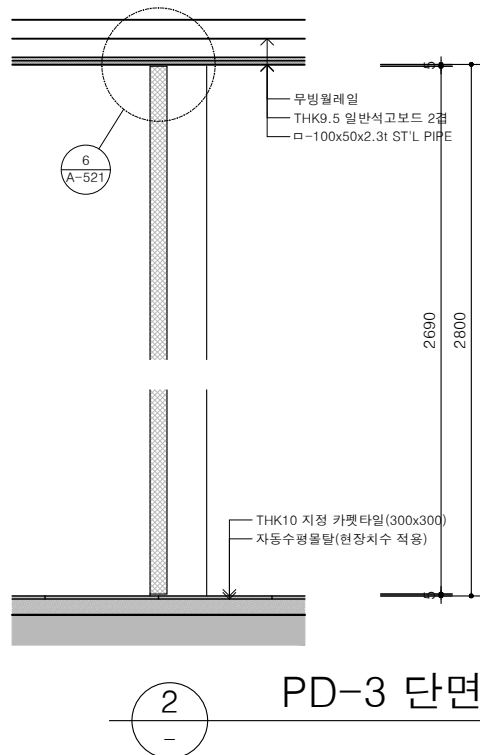
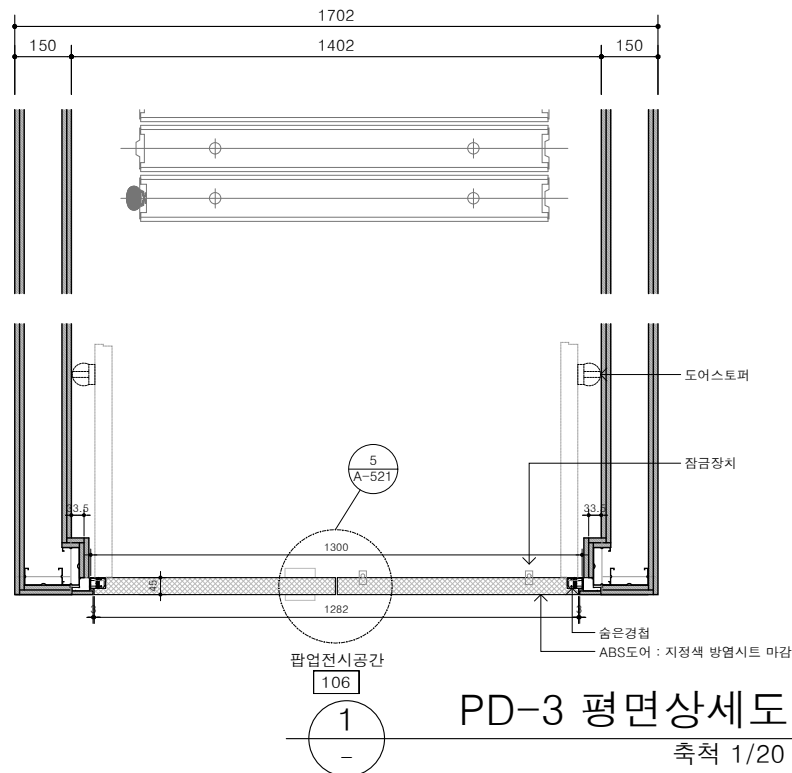

NOTE

## 그라운드

GROUND ARCHITECTS 그라운드 건축사무소  
www.ground.or.kr  
officeground@gmail.com

PROJECT TITLE

구)경기도청 사회혁신공간  
문화공간 조성  
건축기계 실시설계 용역

DRAWN BY	CHECKED BY
-	-
APPROVED BY	DATE
H.J. KIM	2025.08

DRAWING NAME

도어상세도-1  
(PD-3)

SCALE	DRAWING NO.
A3 : 1/20	A-221

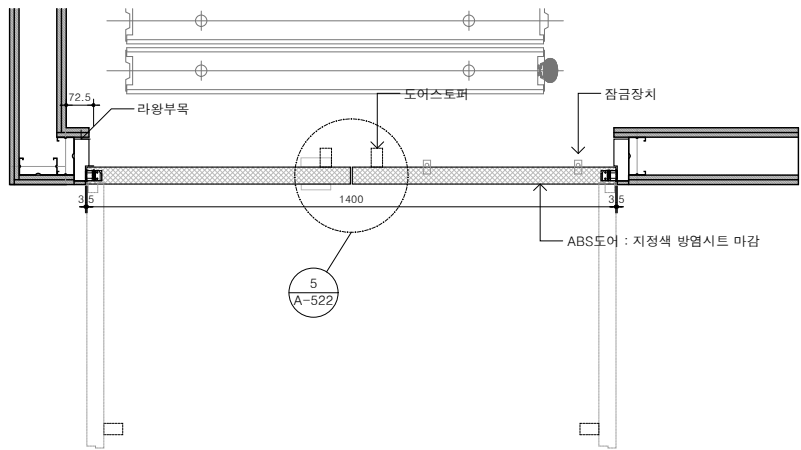

1 PD-4 평면상세도  
축척 1/20

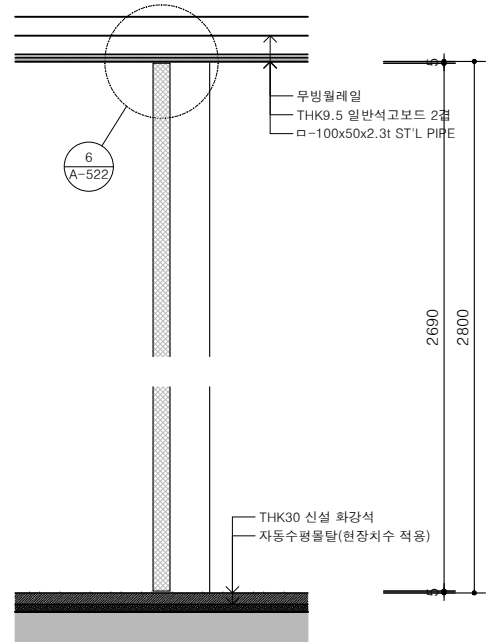

2 PD-4 단면상세도  
축척 1/20

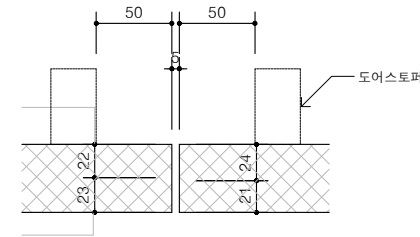

5 PD-4 부분상세도-1  
축척 1/5

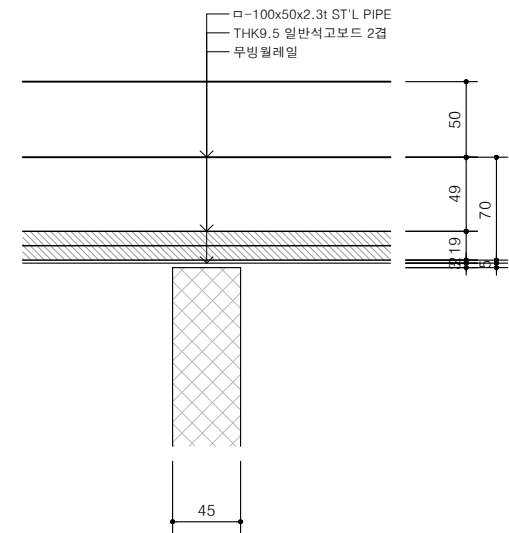

6 PD-4 부분상세도-2  
축척 1/5

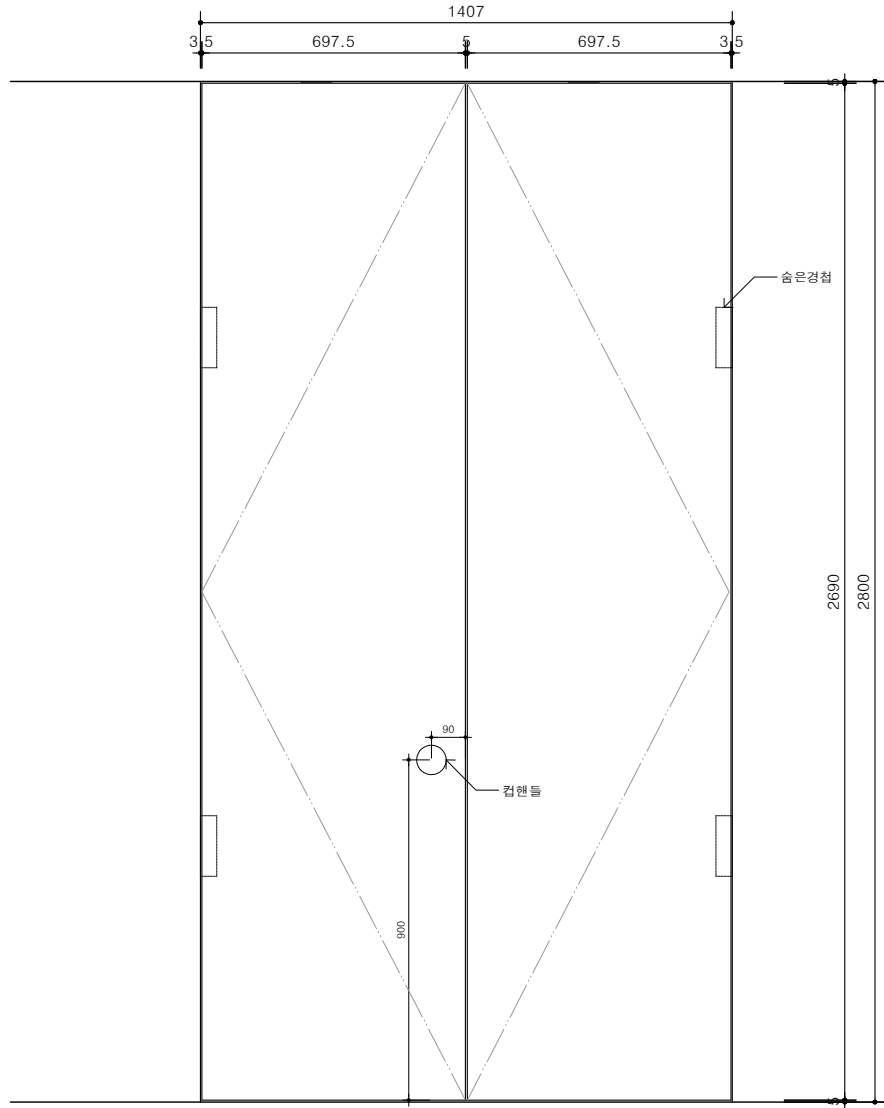

3 PD-4 입면도(앞)  
축척 1/20

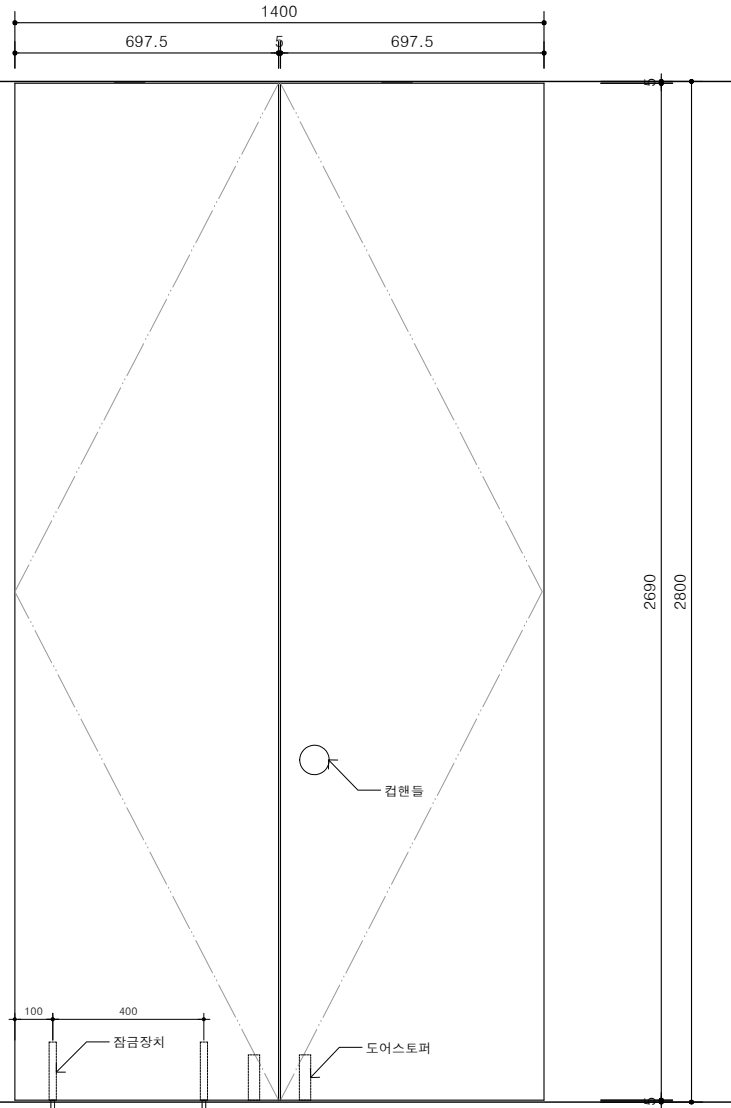

4 PD-4 입면도(뒤)  
축척 1/20

NOTE

그라운드  
GROUND ARCHITECTS 그라운드 건축사사무소  
www.ground.or.kr  
officeground@gmail.com

PROJECT TITLE  
구)경기도청 사회혁신공간  
문화공간 조성  
건축기계 실시설계 용역

DRAWN BY	CHECKED BY
-	-
APPROVED BY	DATE
H.J. KIM	2025.08

DRAWING NAME  
도어상세도-2  
(PD-4)

SCALE	DRAWING NO.
A3 : 1/20	A-222

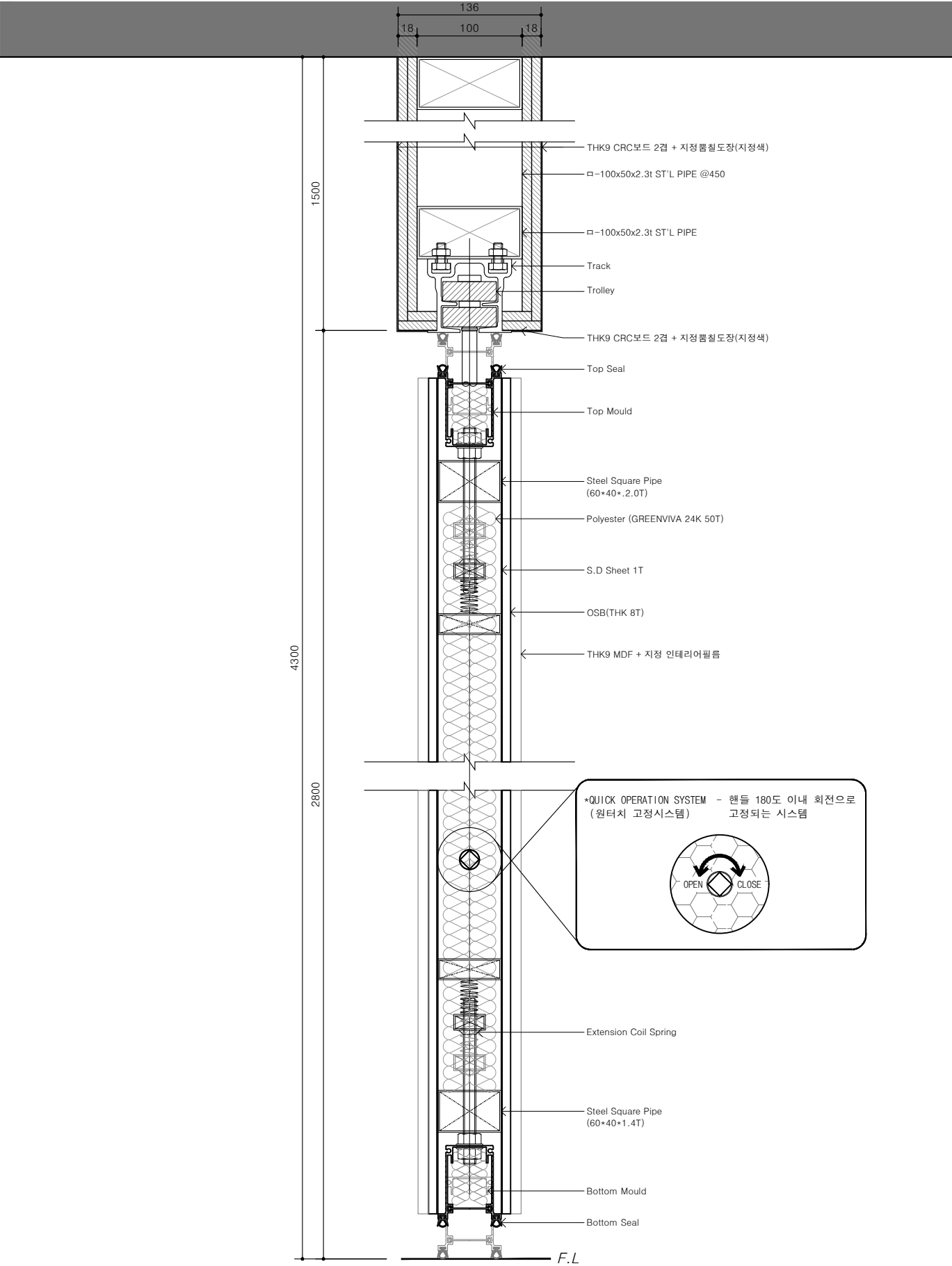

1 이동식벽체 단면상세도  
축척 1/5

1) BULB

2) MOULD

3) INSIDE LEVER CLOSURE

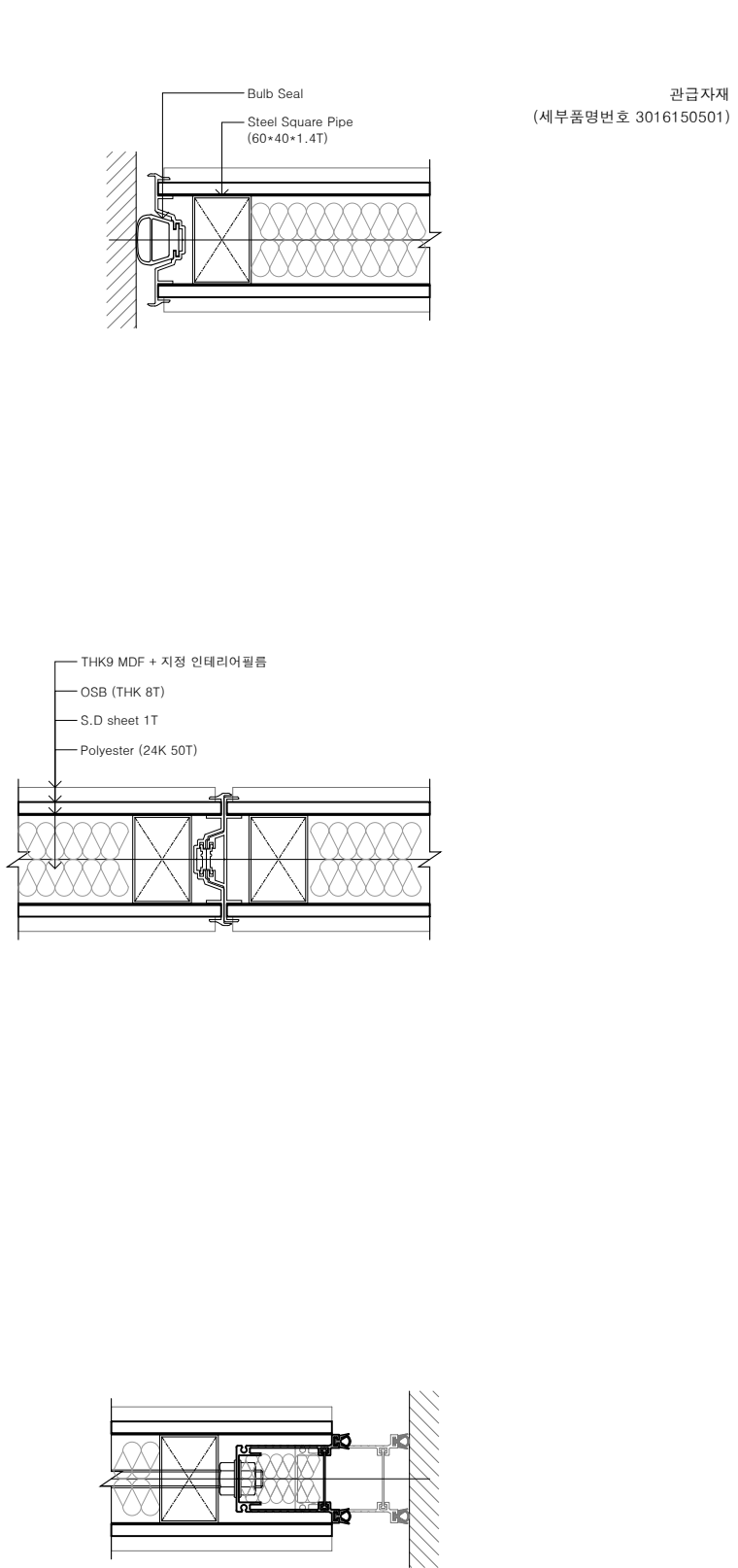

2 이동식벽체 부분확대평면도  
축척 1/5

관급자재  
(세부품명번호 3016150501)

NOTE

그라운드

GROUND ARCHITECTS 그라운드 건축사사무소  
www.ground.or.kr  
officeground@gmail.com

PROJECT TITLE

구)경기도청 사회혁신공간  
문화공간 조성  
건축기계 실시설계 용역

DRAWN BY

-

CHECKED BY

-

APPROVED BY

H.J.KIM

DATE

2025.08

DRAWING NAME

도어상세도-3  
(MVW-1,2)

SCALE

A3 : 1/5

DRAWING NO.

A-223

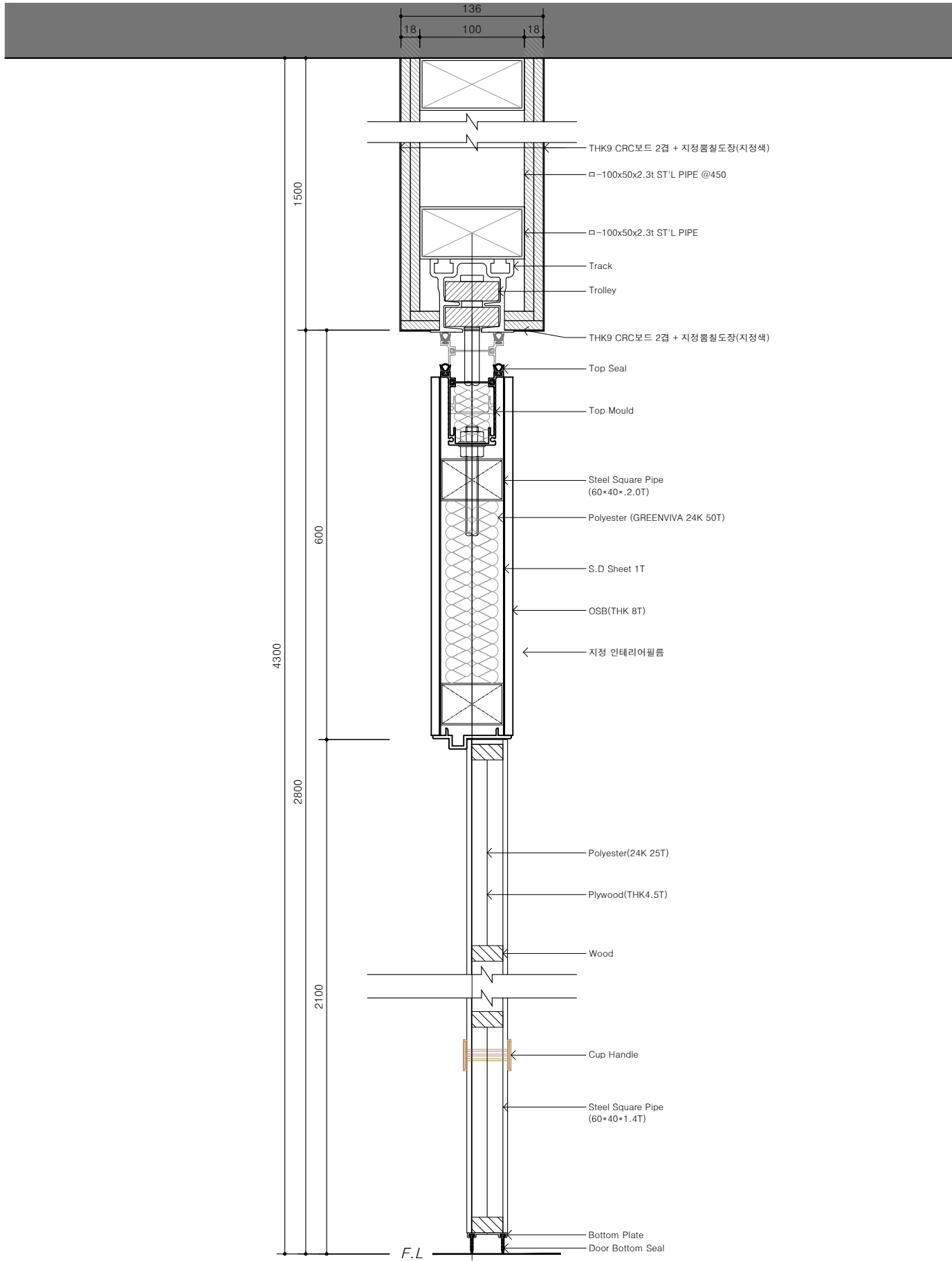

1 이동식벽체 도어 단면상세도  
축척 1/5

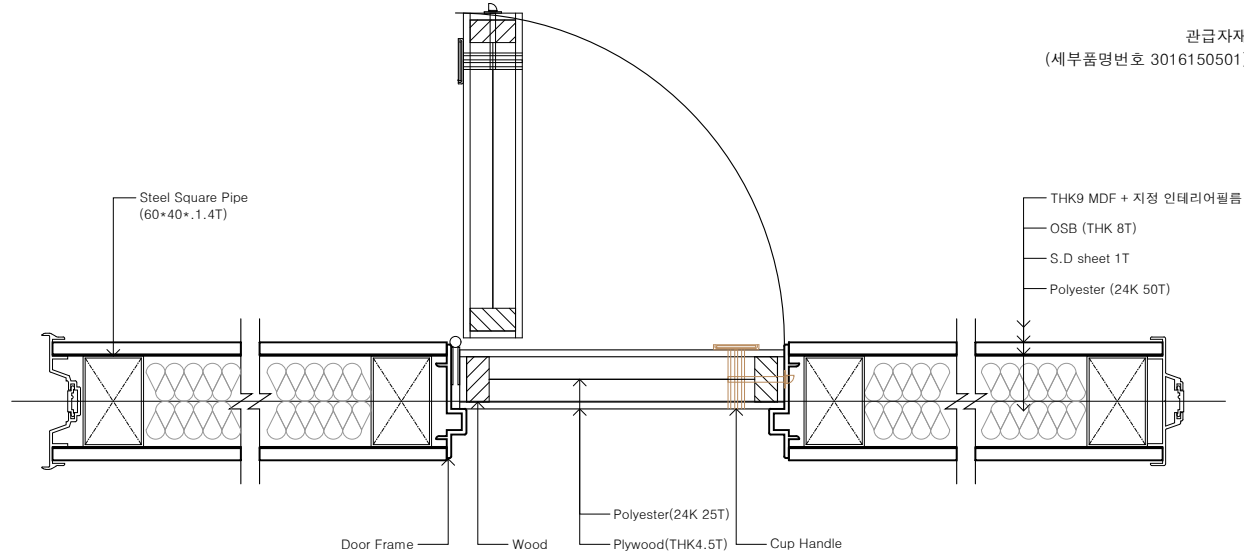

2 이동식벽체 도어 확대평면도  
축척 1/5

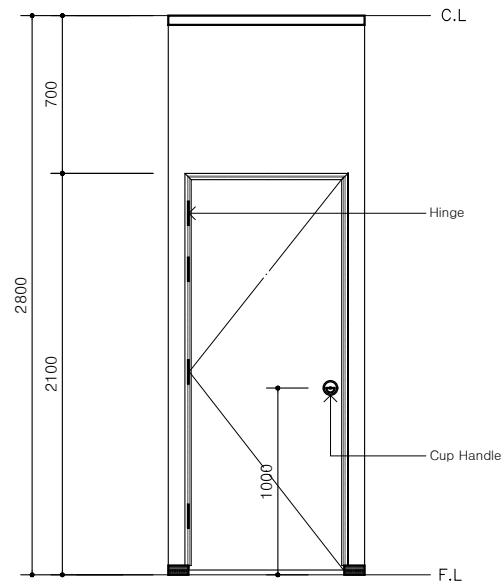

3 이동식벽체 도어 입면도  
축척 none



HINGE



CUP HANDLE

NOTE

관급자재  
(세부품명번호 3016150501)

그라운드

GROUND ARCHITECTS 그라운드 건축사사무소  
www.ground.or.kr  
officeground@gmail.com

PROJECT TITLE

구)경기도청 사회혁신공간  
문화공간 조성  
건축기계 실시설계 용역

DRAWN BY	CHECKED BY
-	-
APPROVED BY	DATE
H.J. KIM	2025.08

DRAWING NAME

도어상세도-4  
(MVW-1,2)

SCALE	DRAWING NO.
A3 : 1/5	A-224

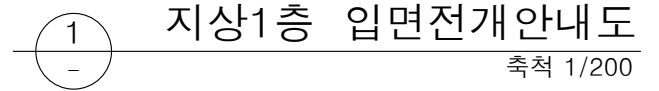

SCALE A3 : 1/200	DRAWING NO. A-301
---------------------	----------------------

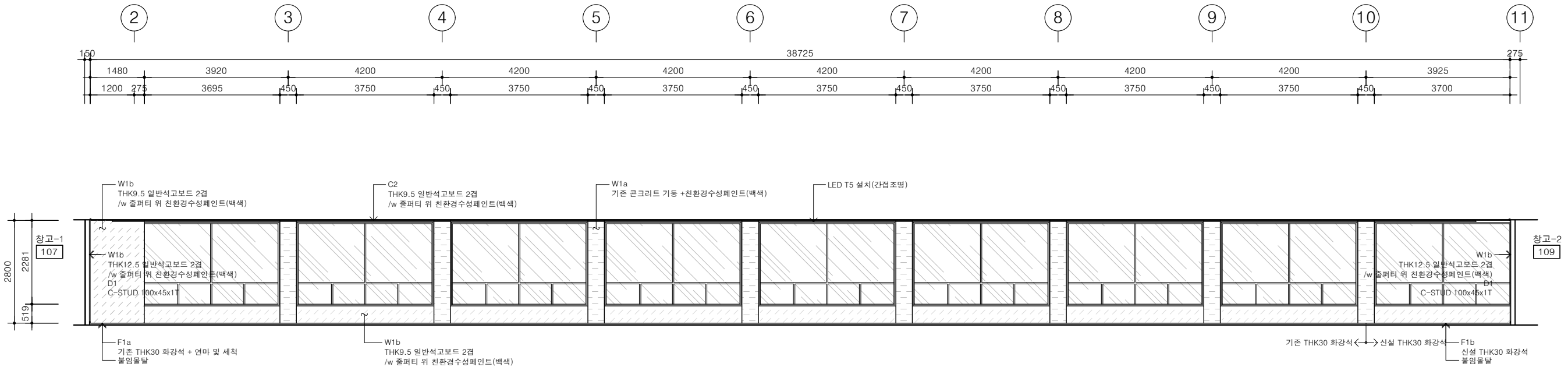

1 입면전개도-1(IN)  
축척 1/120

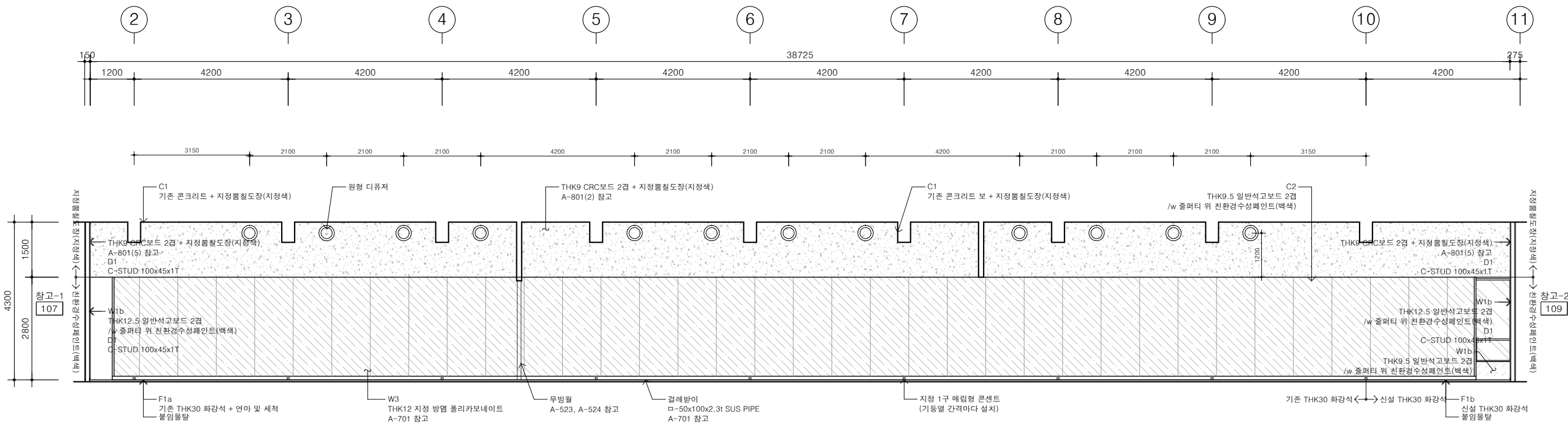

2 입면전개도-1(OUT)  
축척 1/120

NOTE

\* 냉난방기 디퓨저 색상은 지정뿔뿔도장 색상과 동일한 색상으로 시공

\* 환기 디퓨저 색상은 친환경수성페인트 색상과 동일한 색상으로 시공

그라운드

GROUND ARCHITECTS 그라운드 건축사사무소  
www.ground.or.kr  
officeground@gmail.com

PROJECT TITLE

구)경기도청 사회혁신공간  
문화공간 조성  
건축기계 실시설계 용역

DRAWN BY	CHECKED BY
-	-
APPROVED BY	DATE
H.J. KIM	2025.08
DRAWING NAME	
입면전개도-1 (104 컨퍼런스홀)	
SCALE	DRAWING NO.
A3 : 1/120	A-311

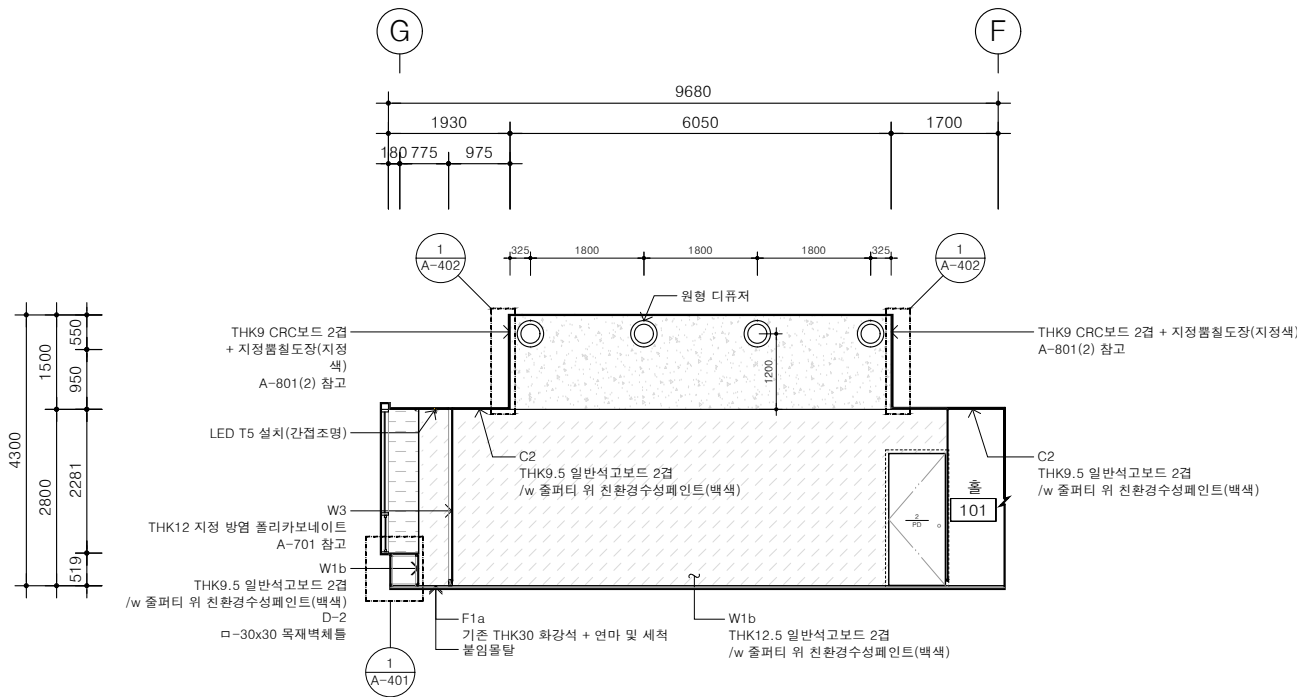

1  
-  
입면전개도-2  
축척 1/120

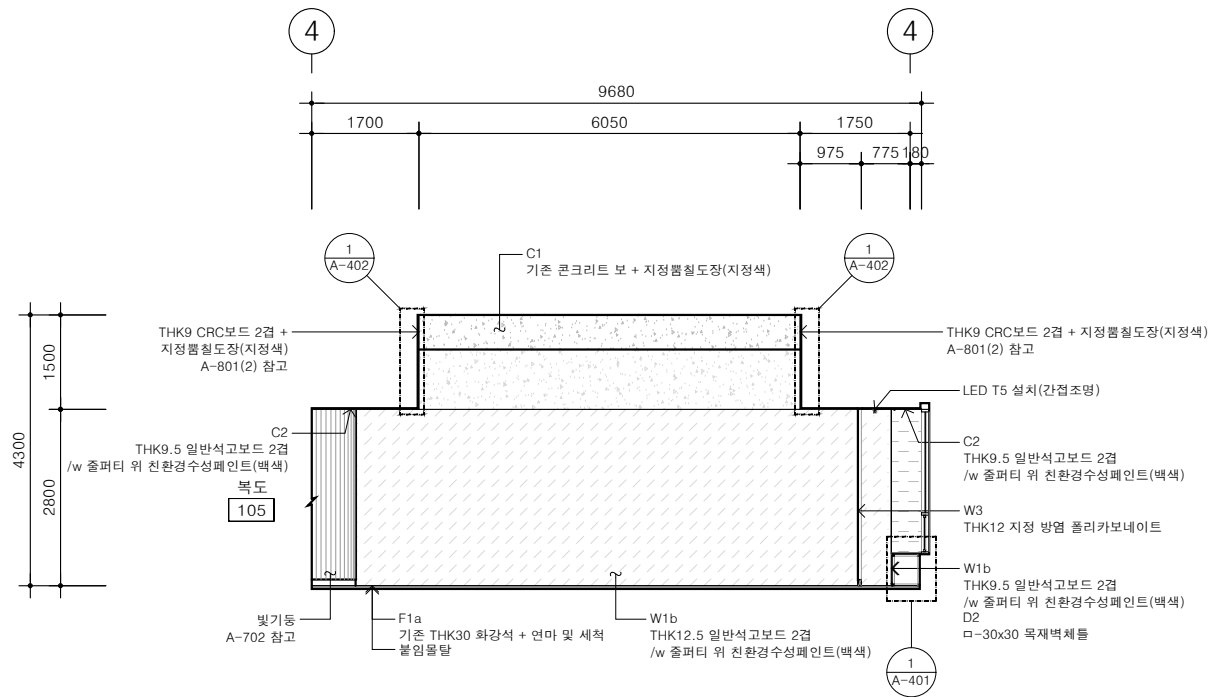

2  
-  
입면전개도-3  
축척 1/120

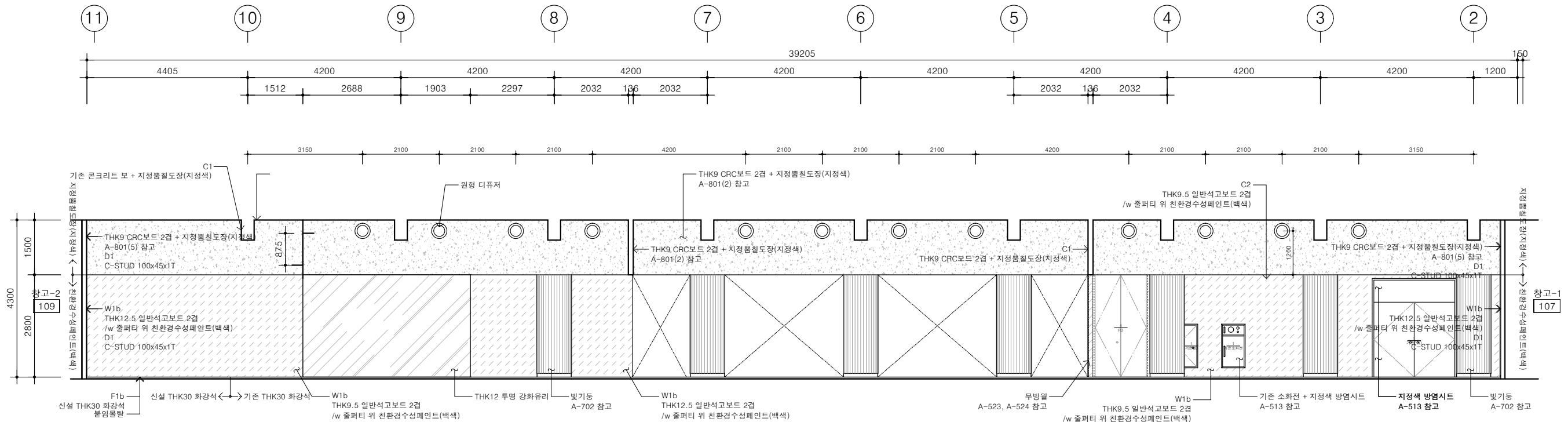

3  
-  
입면전개도-4  
축척 1/120

NOTE

\* 냉난방기 디퓨저 색상은 지정통철도장 색상과 동일한 색상으로 시공

\* 환기 디퓨저 색상은 친환경수성페인트 색상과 동일한 색상으로 시공

## 그라운드

GROUND ARCHITECTS 그라운드 건축사사무소  
www.ground.or.kr  
officeground@gmail.com

PROJECT TITLE  
구)경기도청 사회혁신공간  
문화공간 조성  
건축기계 실시설계 용역

DRAWN BY  
CHECKED BY

APPROVED BY  
H.J. KIM  
DATE  
2025.08

DRAWING NAME  
입면전개도-2  
(104 컨퍼런스홀)

SCALE  
A3 : 1/120  
DRAWING NO.  
A-312



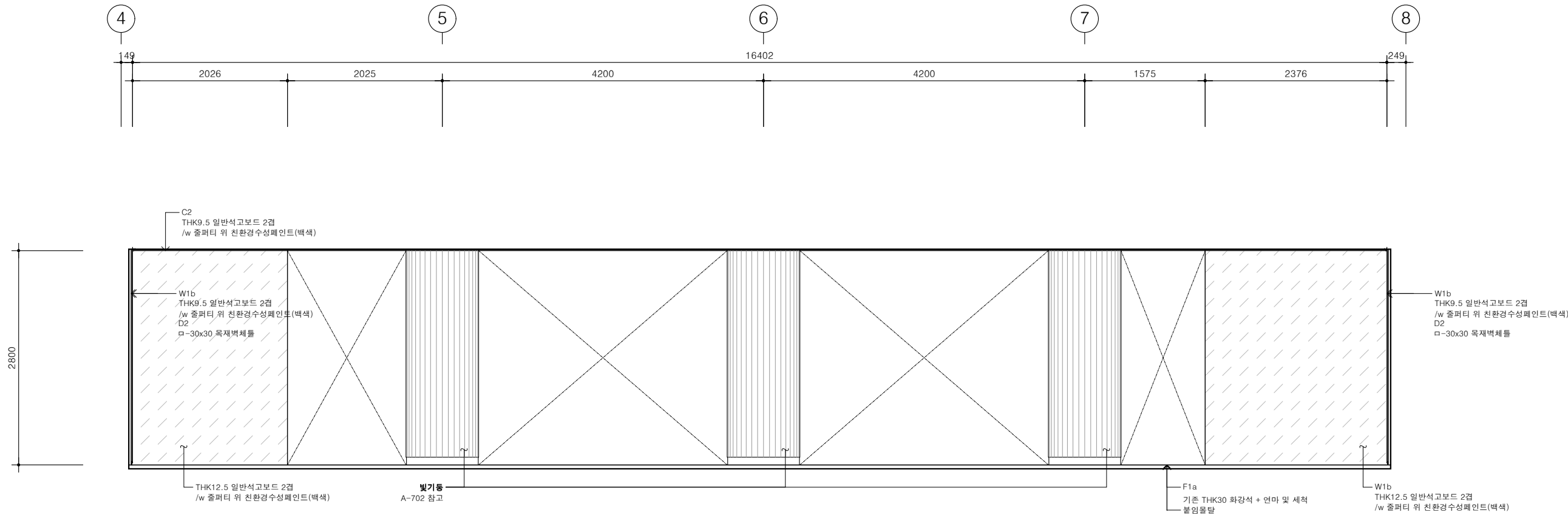

1  
-  
입면전개도-1  
축척 1/60

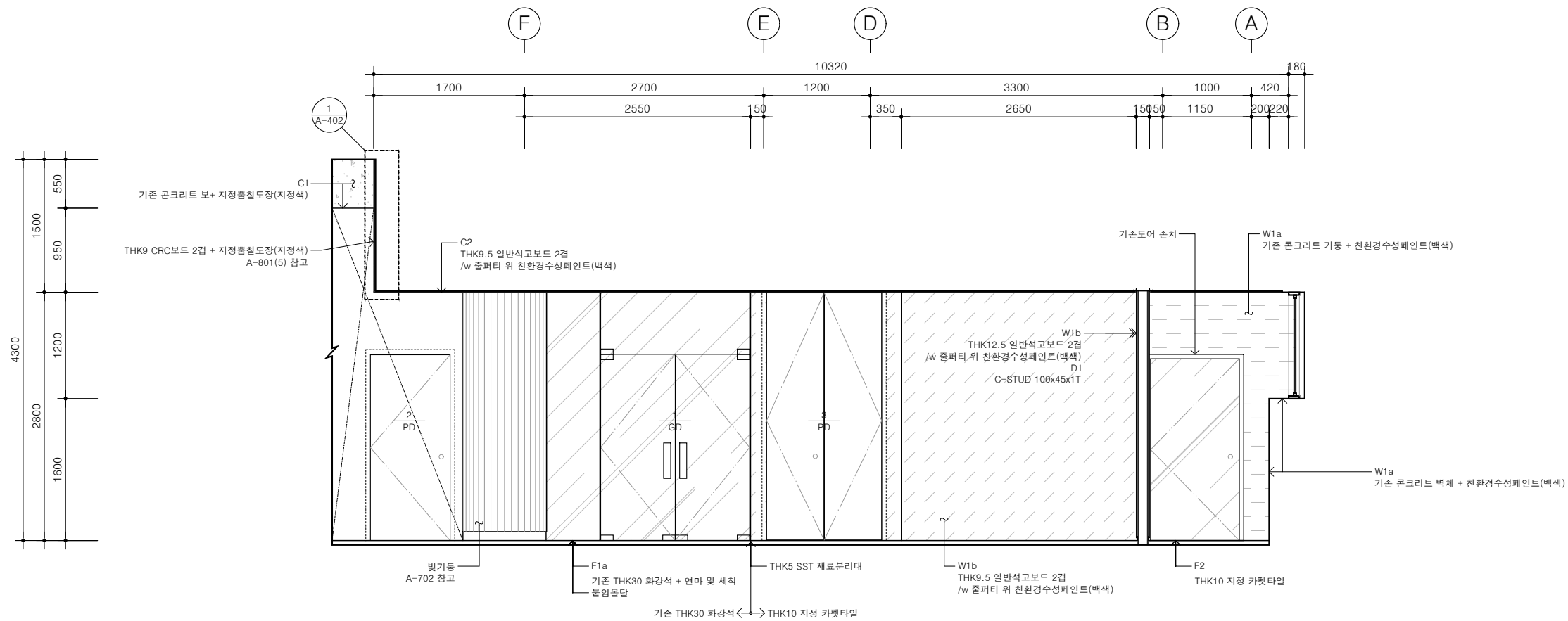

2  
-  
입면전개도-2  
축척 1/60

NOTE

그라운드

GROUND ARCHITECTS 그라운드 건축사사무소  
www.ground.or.kr  
officeground@gmail.com

PROJECT TITLE

구)경기도청 사회혁신공간  
문화공간 조성  
건축기계 실시설계 용역

DRAWN BY	CHECKED BY
-	-
APPROVED BY	DATE
H.J. KIM	2025.08

DRAWING NAME

입면전개도-3  
(106 팝업전시공간/107 내부복도)

SCALE	DRAWING NO.
A3 : 1/60	A-313

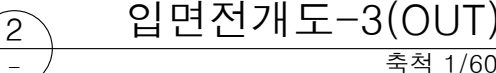
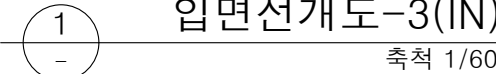

NOTE

그라운드

GROUND ARCHITECTS 그라운드 건축사사무소  
www.ground.or.kr  
officeground@gmail.com

PROJECT TITLE

구)경기도청 사회혁신공간  
문화공간 조성  
건축기계 실시설계 용역

DRAWN BY —	CHECKED BY —
APPROVED BY H.J.KIM	DATE 2025.08

DRAWING NAME

입면전개도-4  
(106 팝업전시공간/107 내부복도)

SCALE A3 : 1/60	DRAWING NO. A-314
--------------------	----------------------

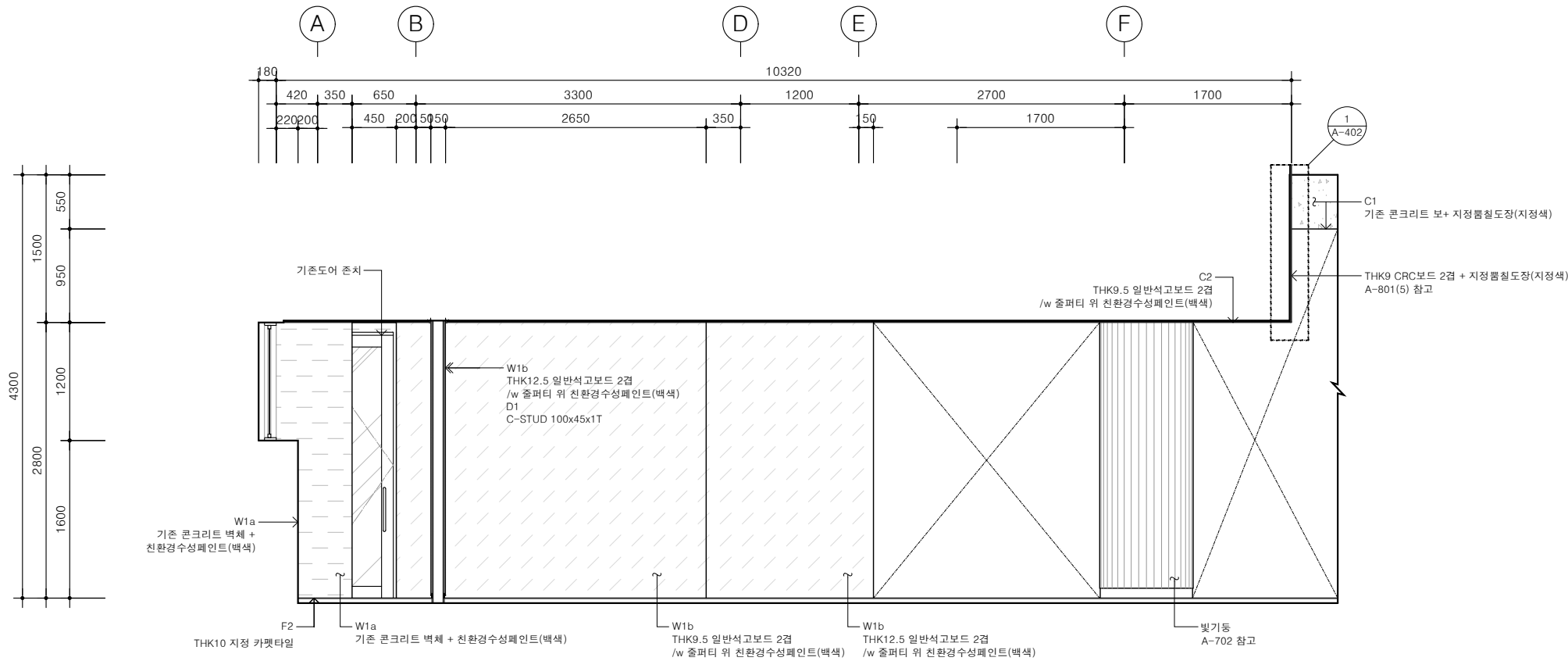

1  
-  
입면전개도-4  
축척 1/60

NOTE

그라운드

GROUND ARCHITECTS 그라운드 건축사무소  
www.ground.or.kr  
officeground@gmail.com

PROJECT TITLE

구)경기도청 사회혁신공간  
문화공간 조성  
건축기계 실시설계 용역

DRAWN BY - CHECKED BY -

APPROVED BY H.J. KIM DATE 2025.08

DRAWING NAME

입면전개도-5  
(106 팝업전시공간/107 내부복도)

SCALE A3 : 1/60 DRAWING NO. A-315

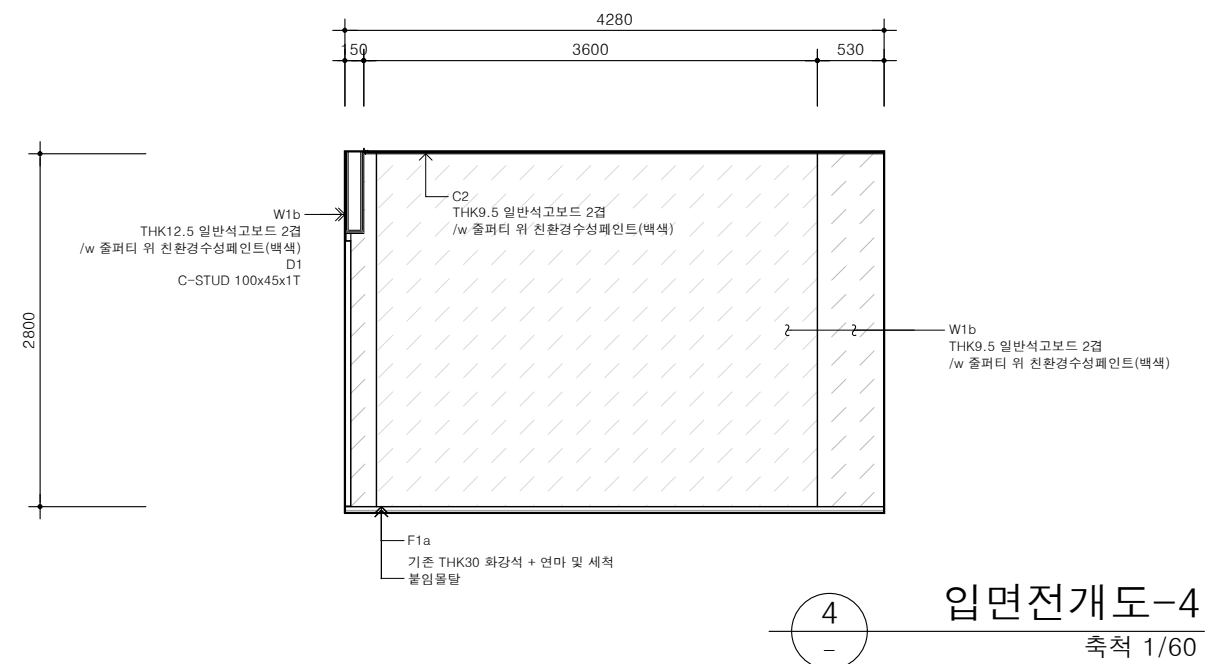
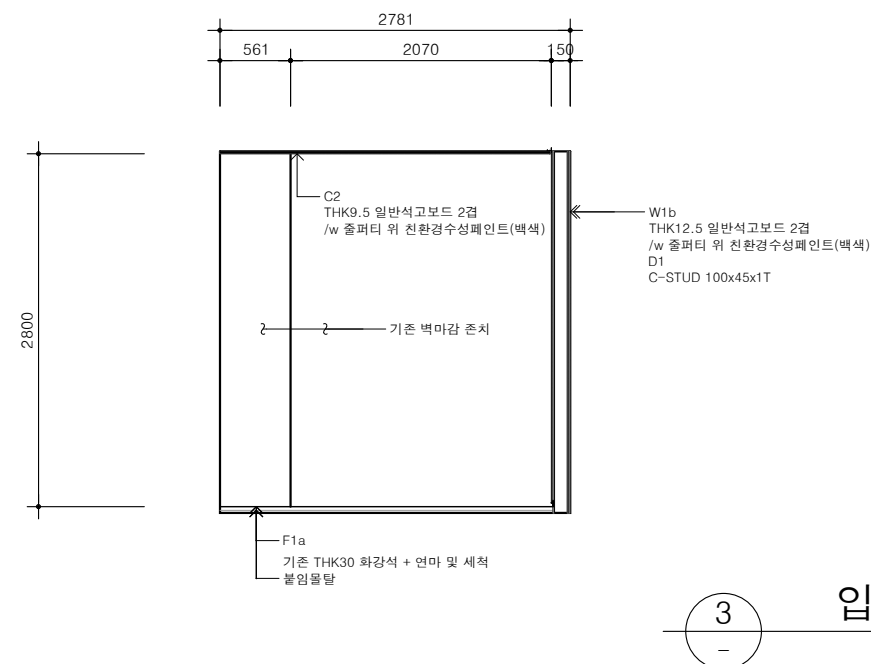
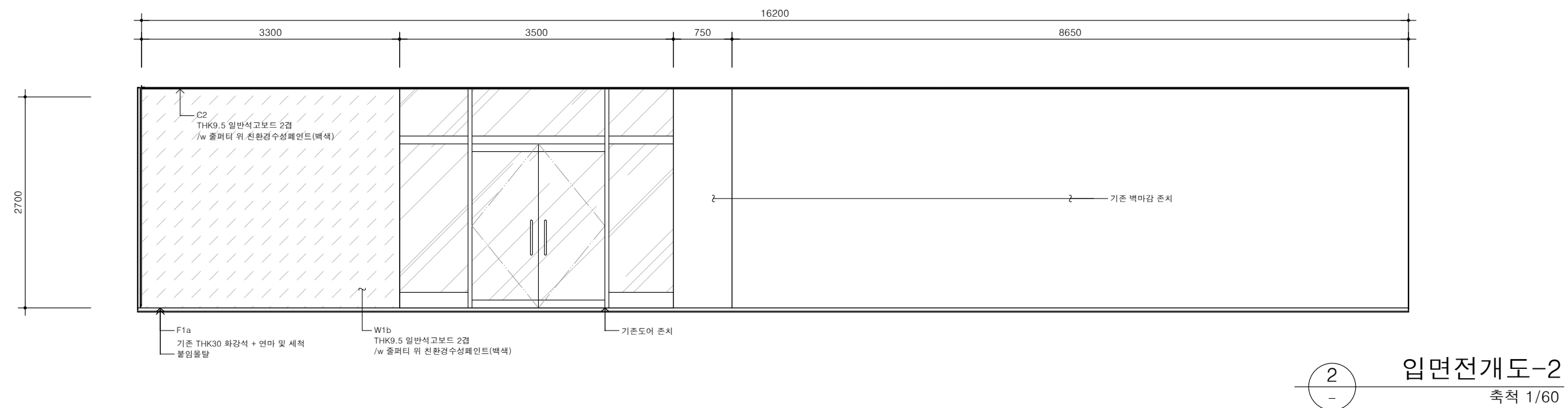
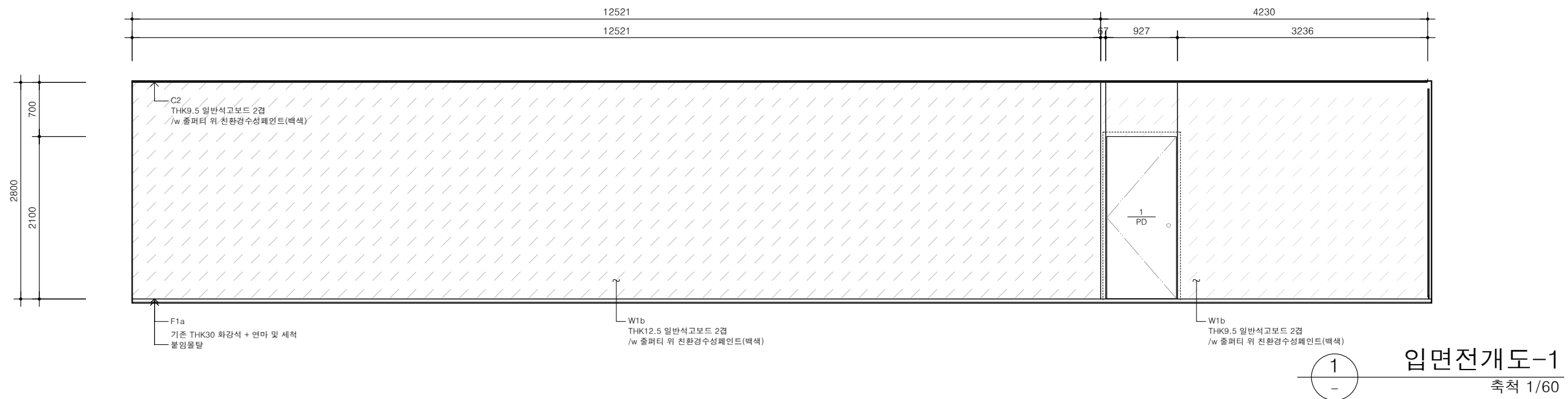

NOTE

그라운드

GROUND ARCHITECTS 그라운드 건축사사무소  
www.ground.or.kr  
officeground@gmail.com

PROJECT TITLE

구)경기도청 사회혁신공간  
문화공간 조성  
건축기계 실시설계 용역

DRAWN BY	CHECKED BY
----------	------------

APPROVED BY	DATE
H.J.KIM	2025.08

DRAWING NAME

입면전개도-6  
(108 참고-1)

SCALE	DRAWING NO.
A3 : 1/60	A-316

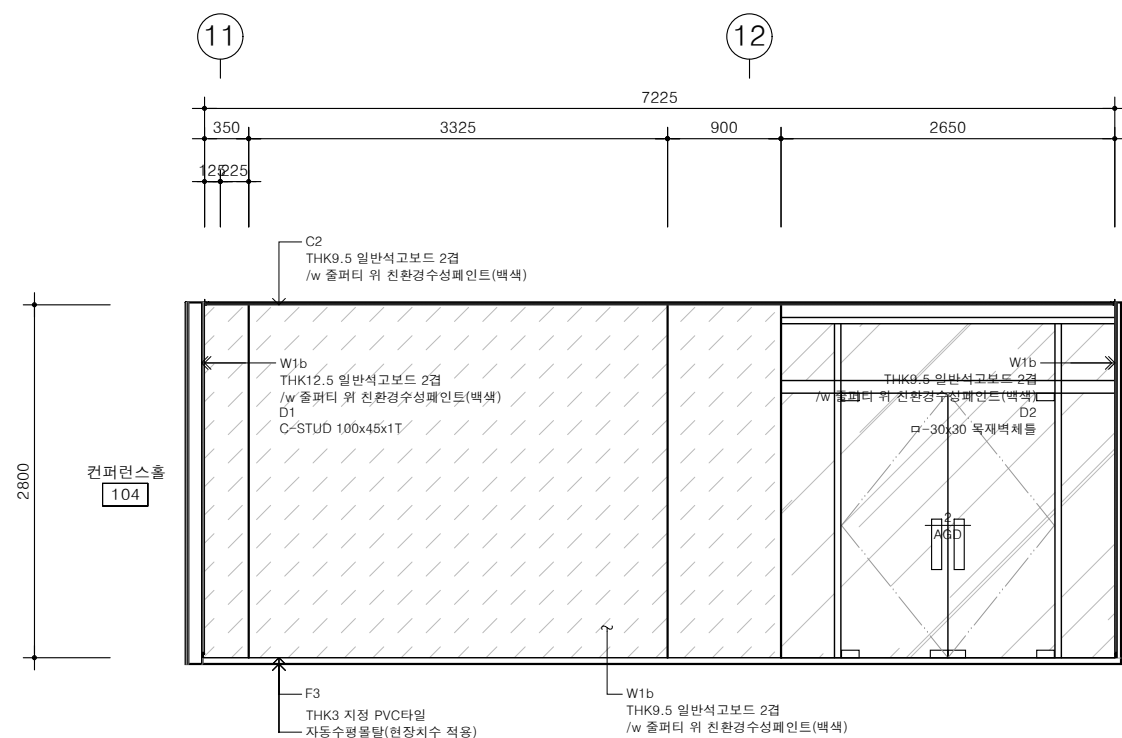

입면전개도-1  
축척 1/60

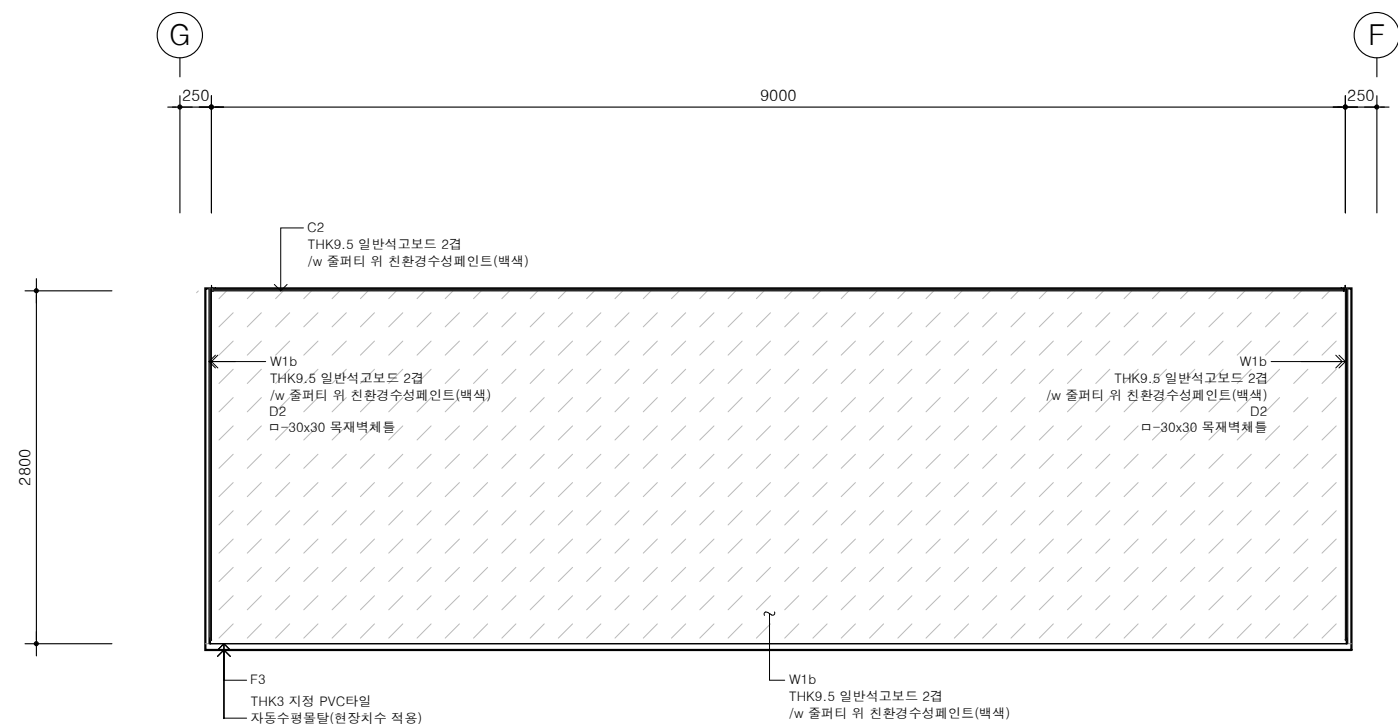

2  
-  
입면전개도-2  
축척 1/60

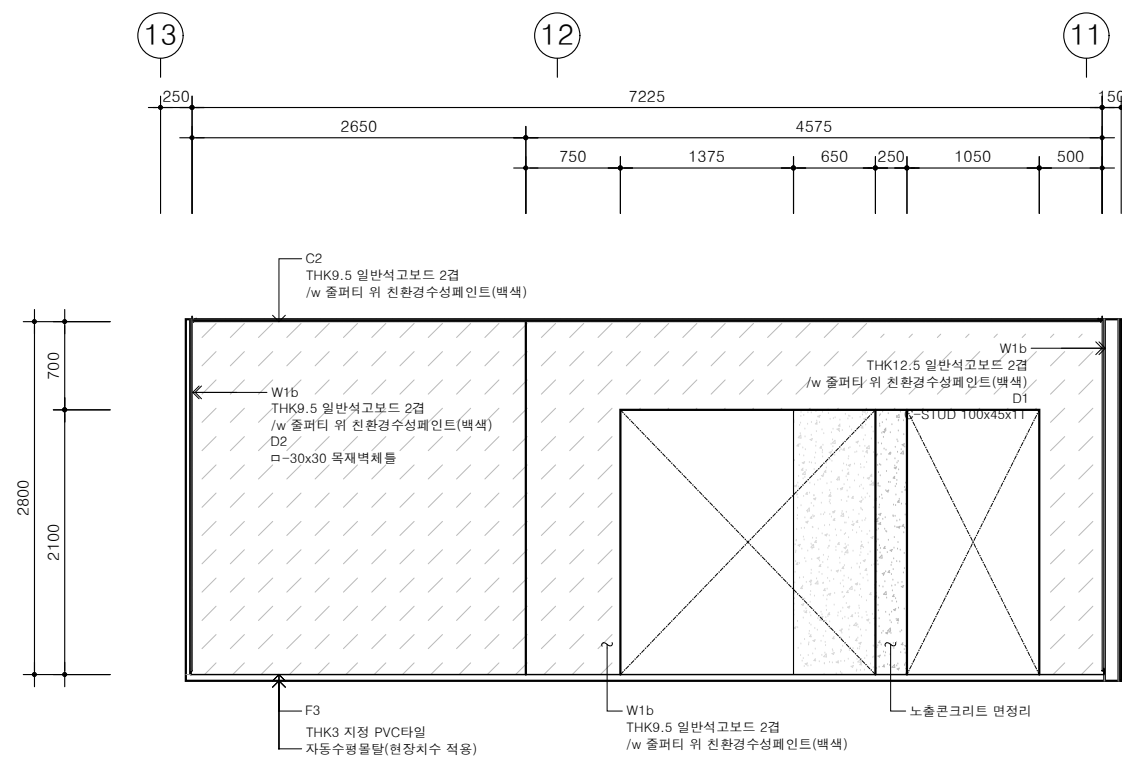

3  
-  
입면전개도-3  
축척 1/60

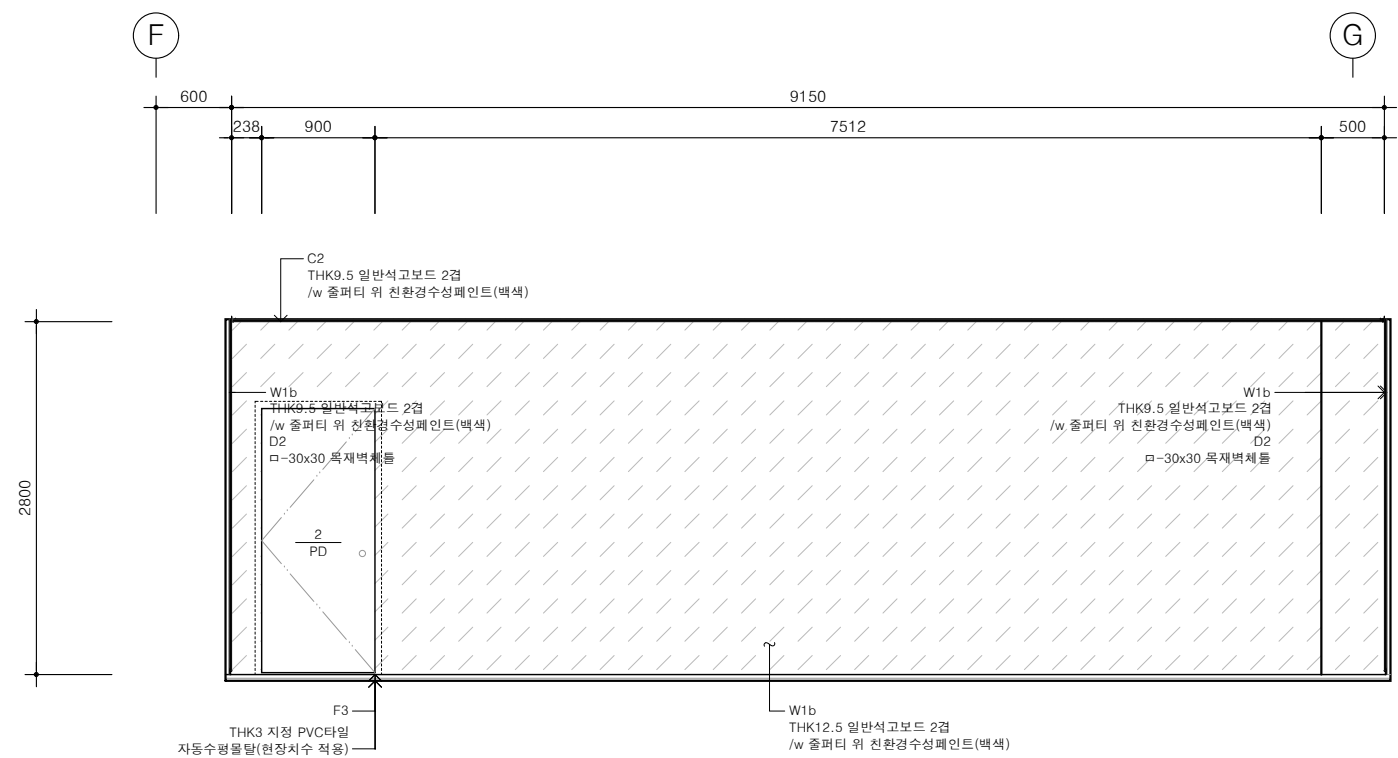

4 입면전개도-4  
축척 1/60

#### NOTE

그라운드

GROUND ARCHITECTS 그라운드 건축사사무소  
www.ground.or.kr  
officeground@gmail.com

PROJECT TITLE
---------------

구)경기도청 사회혁신공간  
문화공간 조성  
건축기계 실시설계 용역

DRAWN BY —	CHECKED BY —
APPROVED BY H.J.KIM	DATE 2025.08

DRAWING NAME

입면전개도-7  
(109 참고-2)

SCALE	DRAWING NO.
A3 : 1/60	A-317

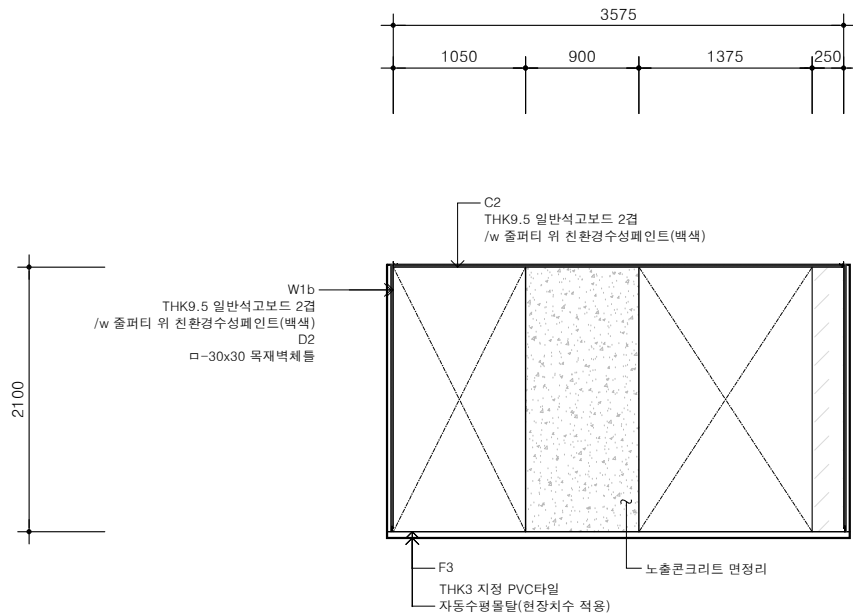

1 입면전개도-1  
축척 1/60

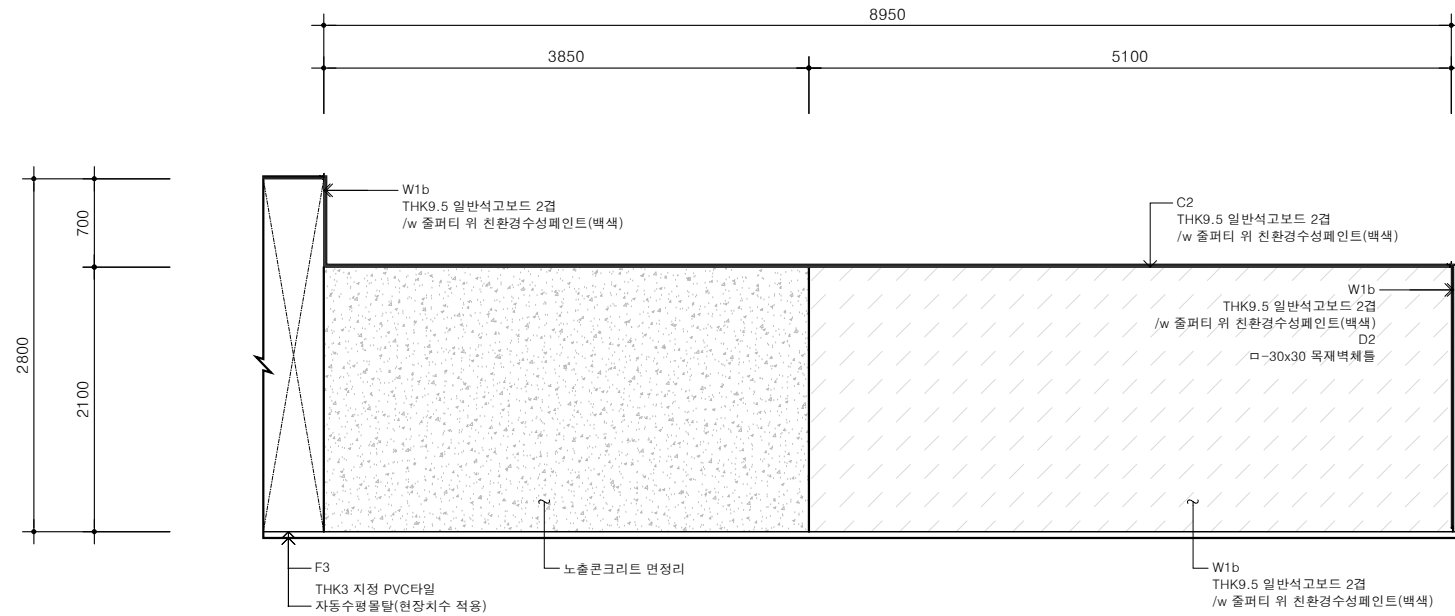

2 입면전개도-2  
축척 1/60

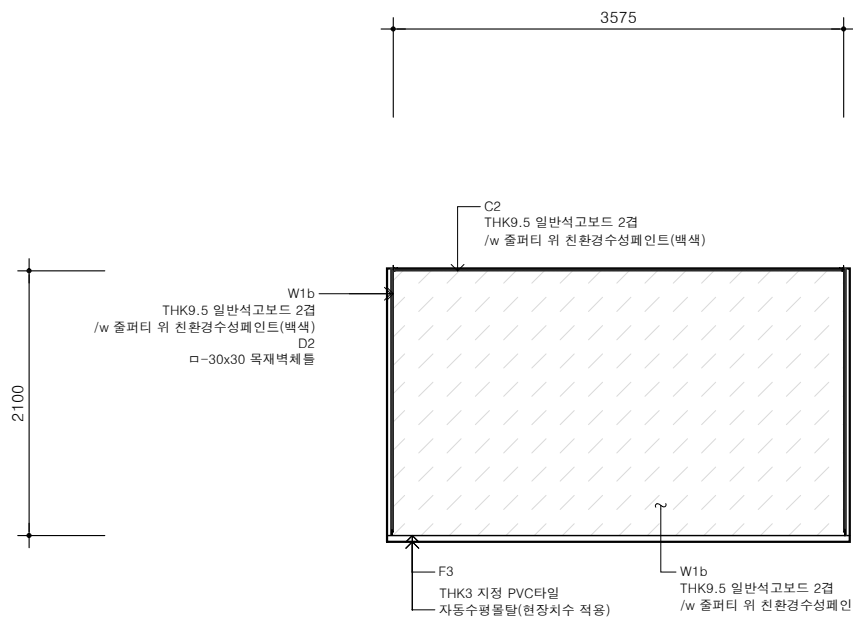

3 입면전개도-3  
축척 1/60

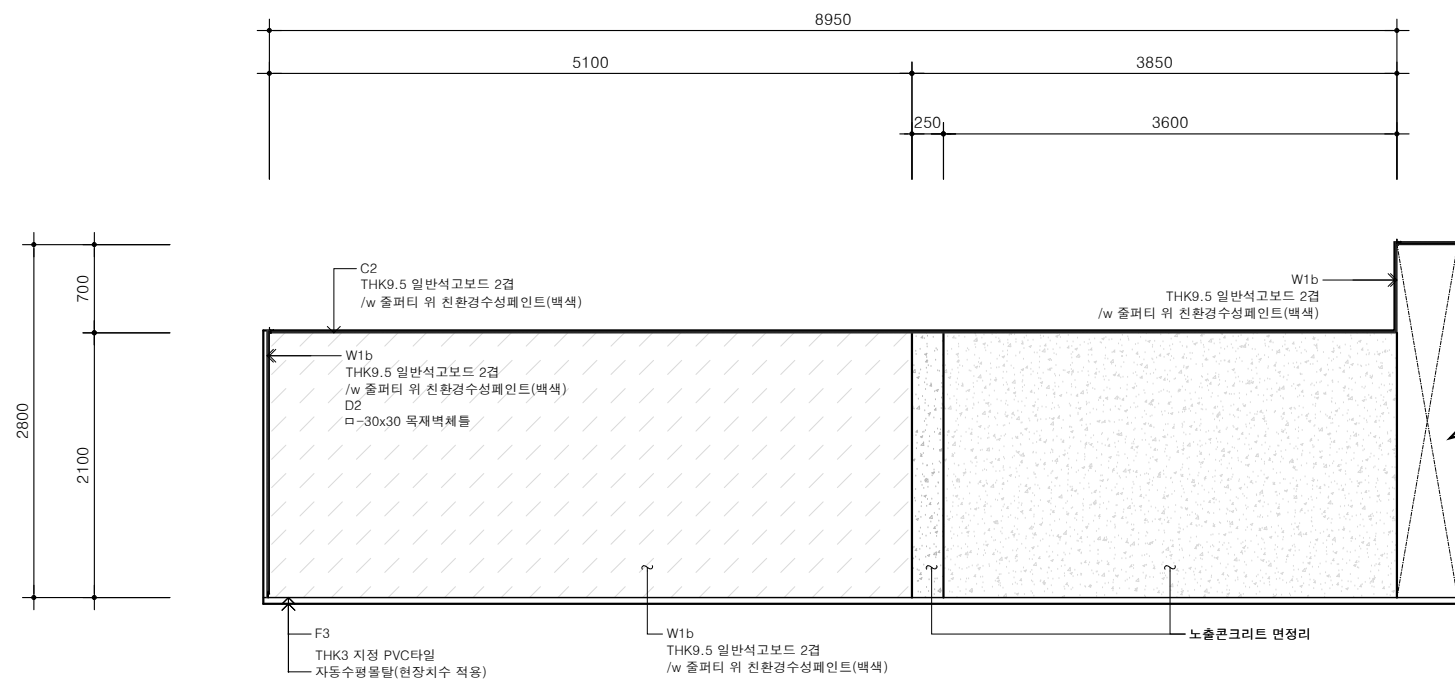

4 입면전개도-4  
축척 1/60

NOTE

그라운드

GROUND ARCHITECTS 그라운드 건축사사무소  
www.ground.or.kr  
officeground@gmail.com

PROJECT TITLE

구)경기도청 사회혁신공간  
문화공간 조성  
건축기계 실시설계 용역

DRAWN BY - CHECKED BY -

APPROVED BY H.J. KIM DATE 2025.08

DRAWING NAME

입면전개도-8  
(109 참고-2)

SCALE A3 : 1/60 DRAWING NO. A-318

110 창고-3

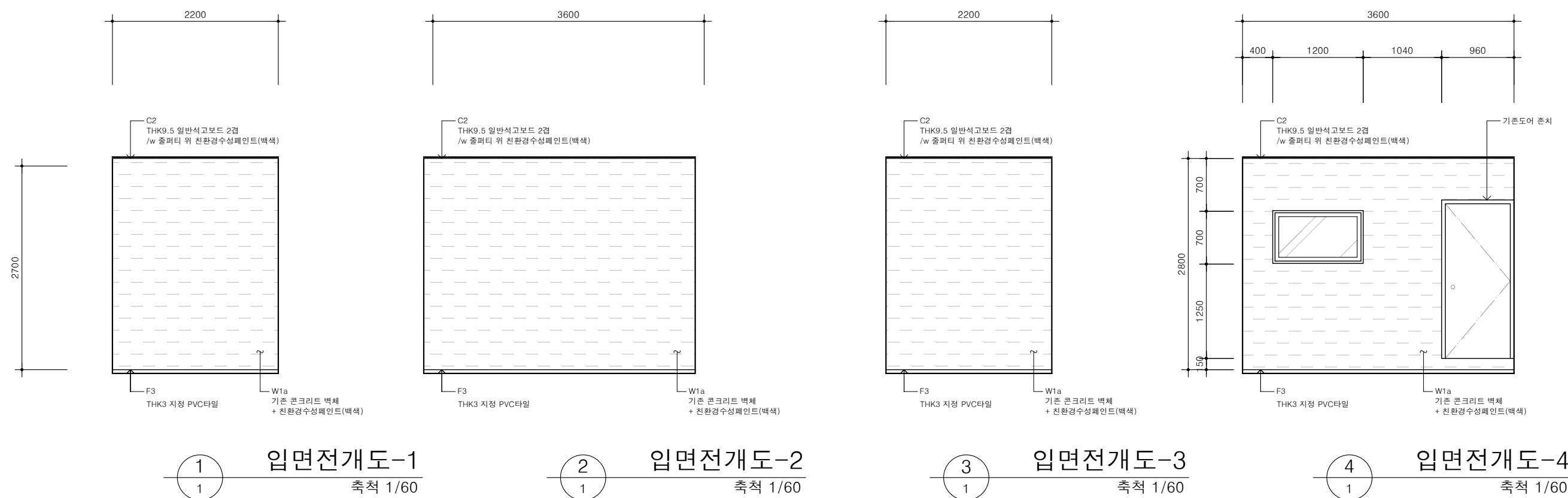

111 방풍실

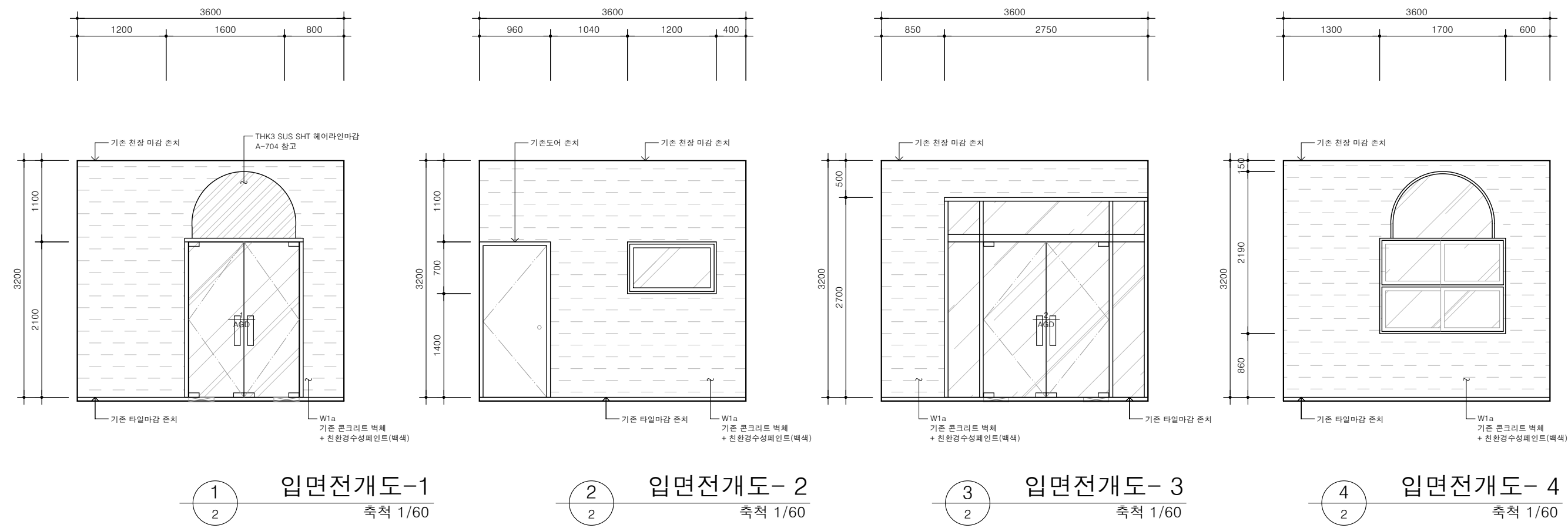

NOTE

그라운드

GROUND ARCHITECTS 그라운드 건축사사무소  
www.ground.or.kr  
officeground@gmail.com

PROJECT TITLE

구)경기도청 사회혁신공간  
문화공간 조성  
건축기계 실시설계 용역

DRAWN BY

CHECKED BY

APPROVED BY

DATE

DRAWING NAME

입면전개도-9  
(110 창고-3/111 방풍실)

SCALE

A3 : 1/60

DRAWING NO.

A-319



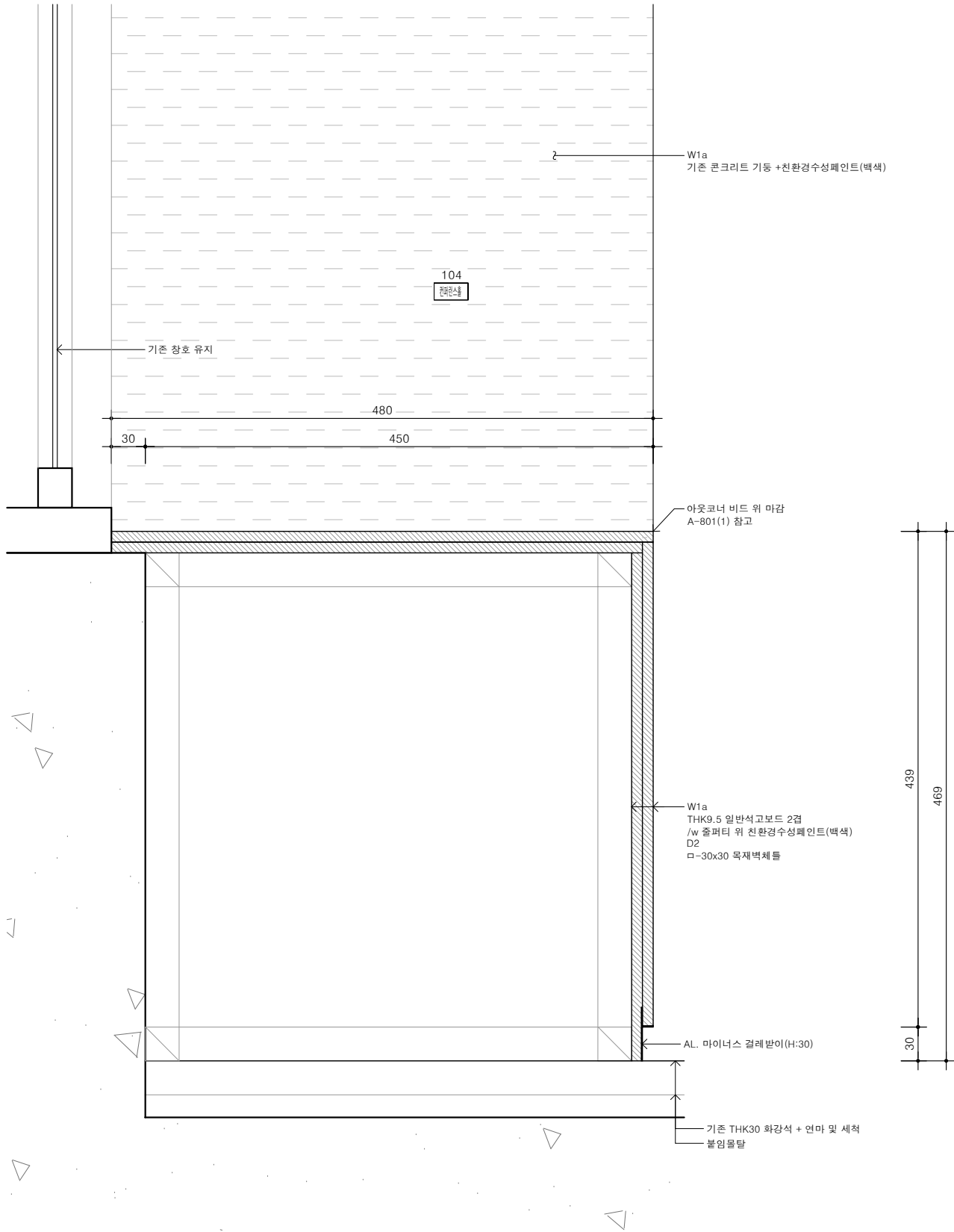

1 컨퍼런스홀 창호부분 확대단면도  
축척 1/5

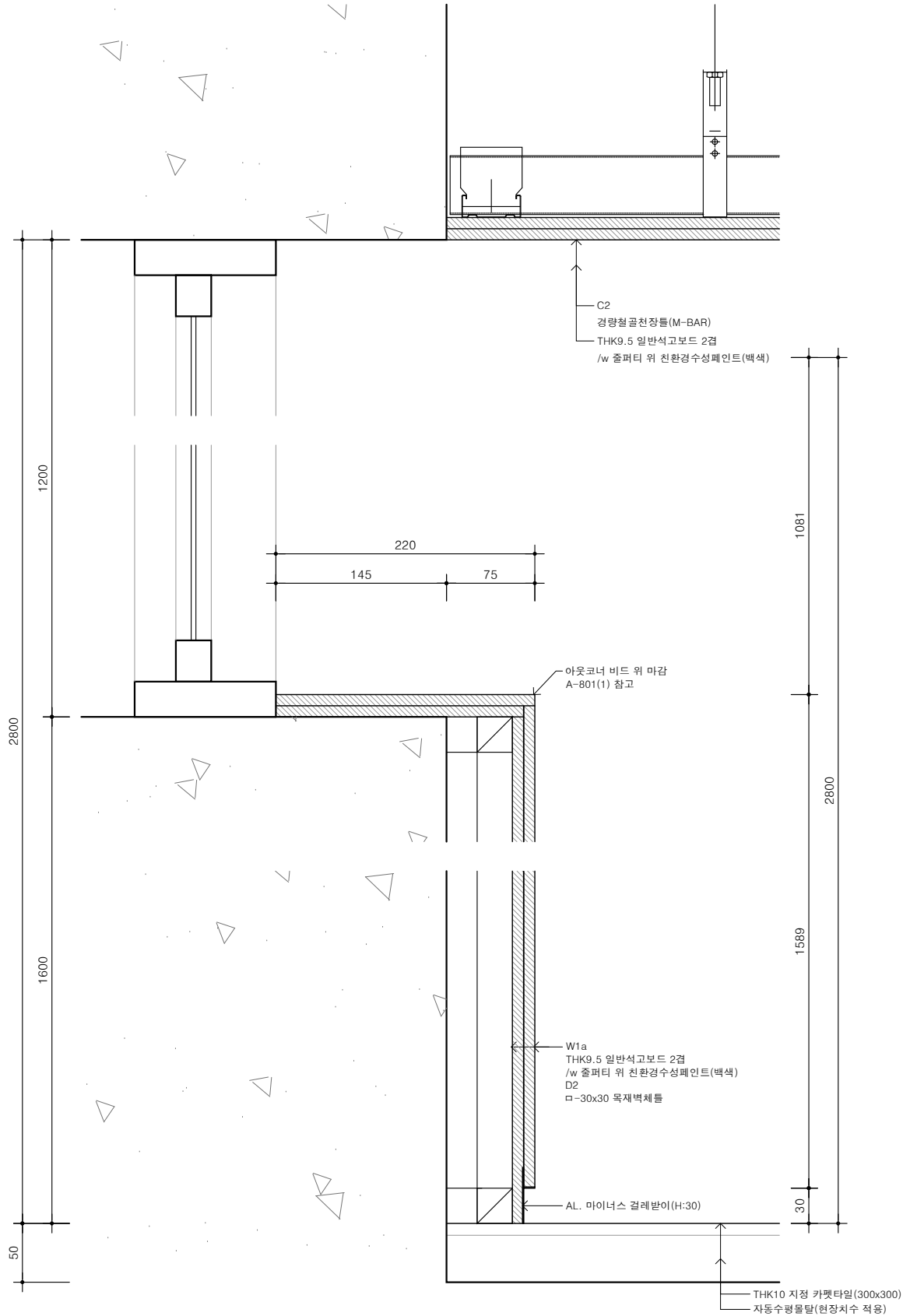

2 내부복도 창호부분 확대단면도  
축척 1/5

NOTE

그라운드  
GROUND ARCHITECTS 그라운드 건축사사무소  
www.ground.or.kr  
officeground@gmail.com

PROJECT TITLE  
구)경기도청 사회혁신공간  
문화공간 조성  
건축기계 실시설계 용역

DRAWN BY - CHECKED BY -

APPROVED BY H.J.KIM DATE 2025.08

DRAWING NAME  
지상1층 확대단면도-1

SCALE A3 : 1/5 DRAWING NO. A-401

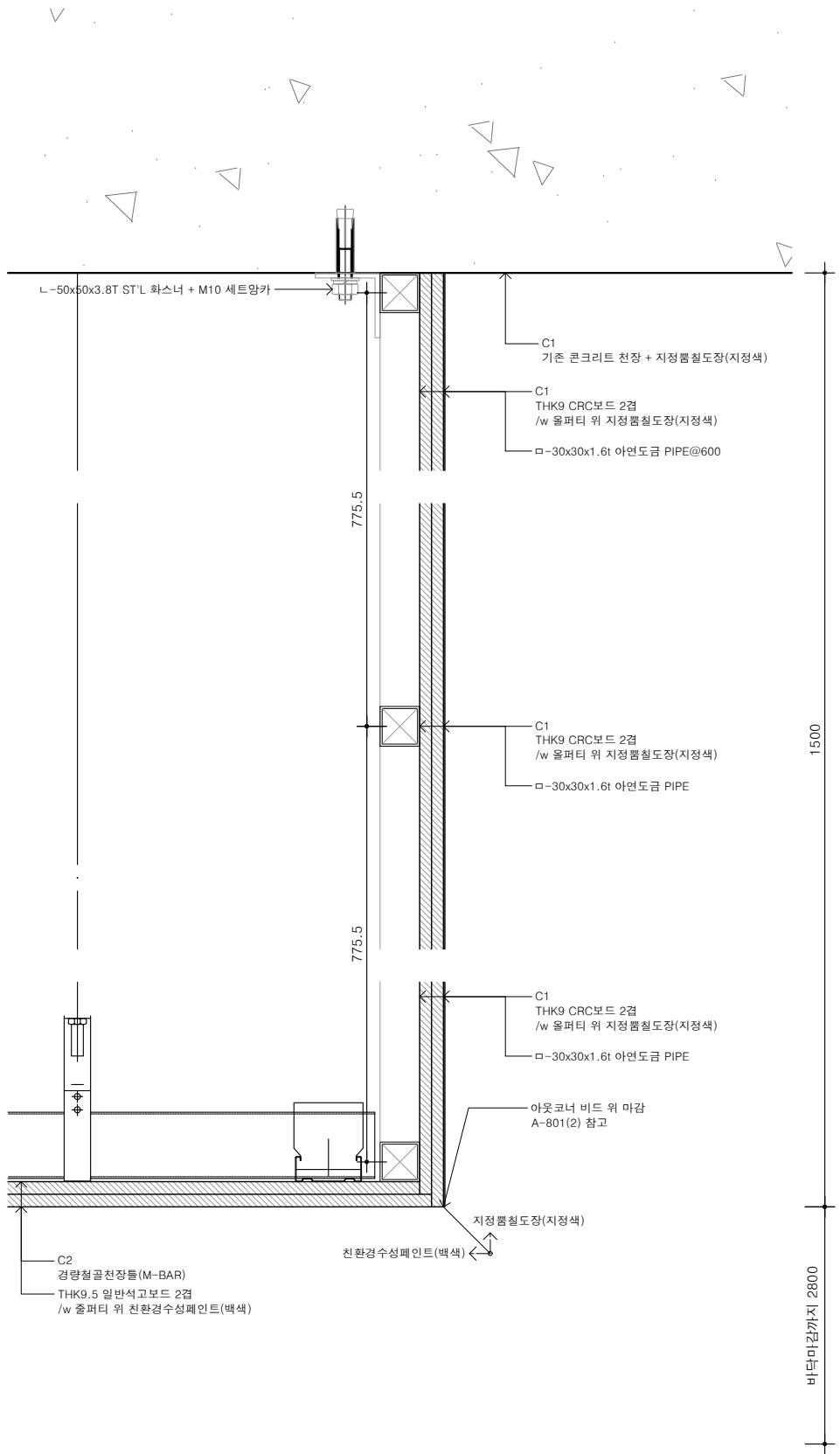

1 컨퍼런스홀 천장벽 확대단면도  
축척 1/5

NOTE

그라운드  
GROUND ARCHITECTS 그라운드 건축사사무소  
www.ground.or.kr  
officeground@gmail.com

PROJECT TITLE  
구)경기도청 사회혁신공간  
문화공간 조성  
건축기계 실시설계 용역

DRAWN BY  
CHECKED BY

APPROVED BY  
H.J. KIM  
DATE  
2025.08

DRAWING NAME  
지상1층 확대단면도-2

SCALE  
A3 : 1/5  
DRAWING NO.  
A-402

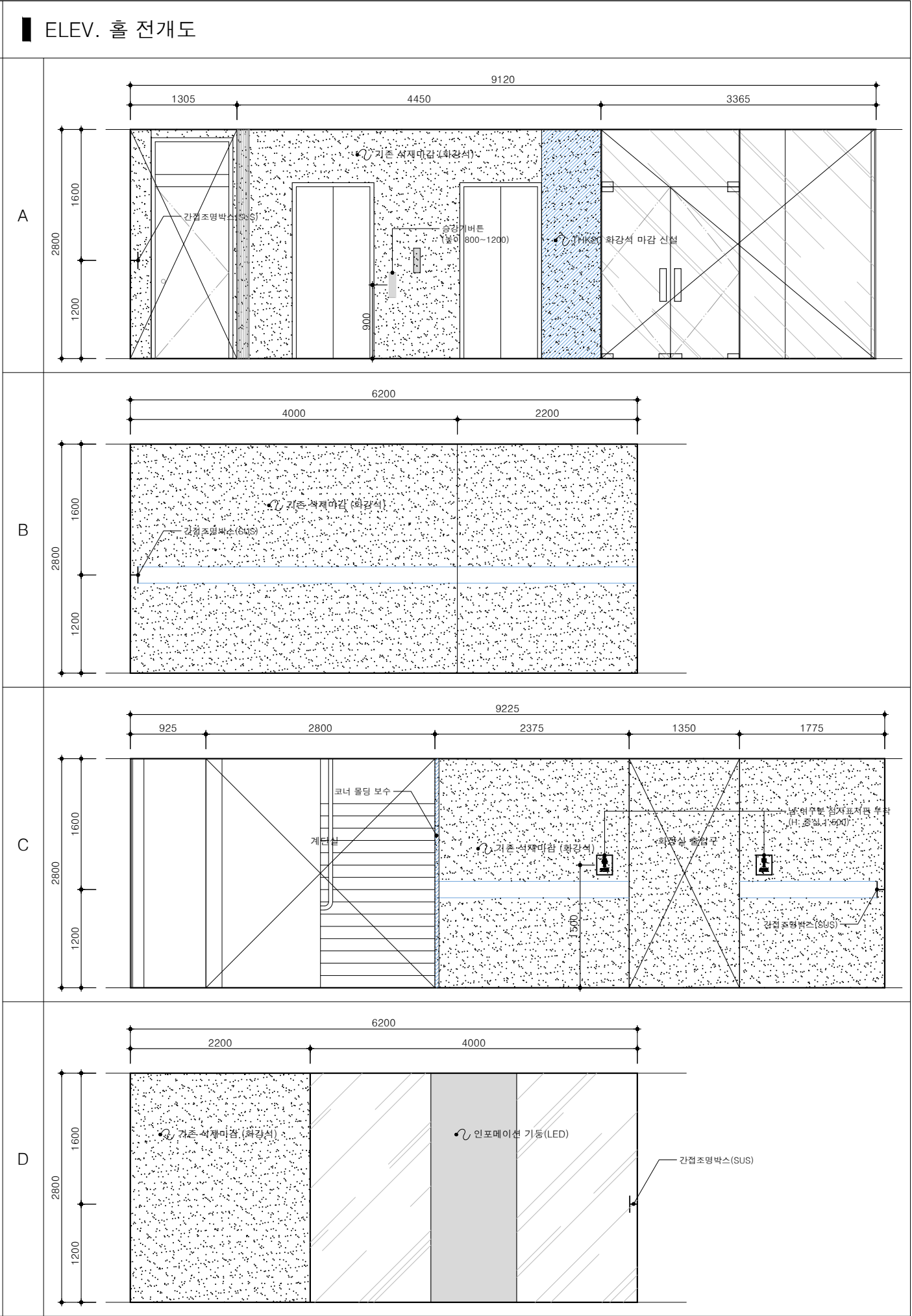
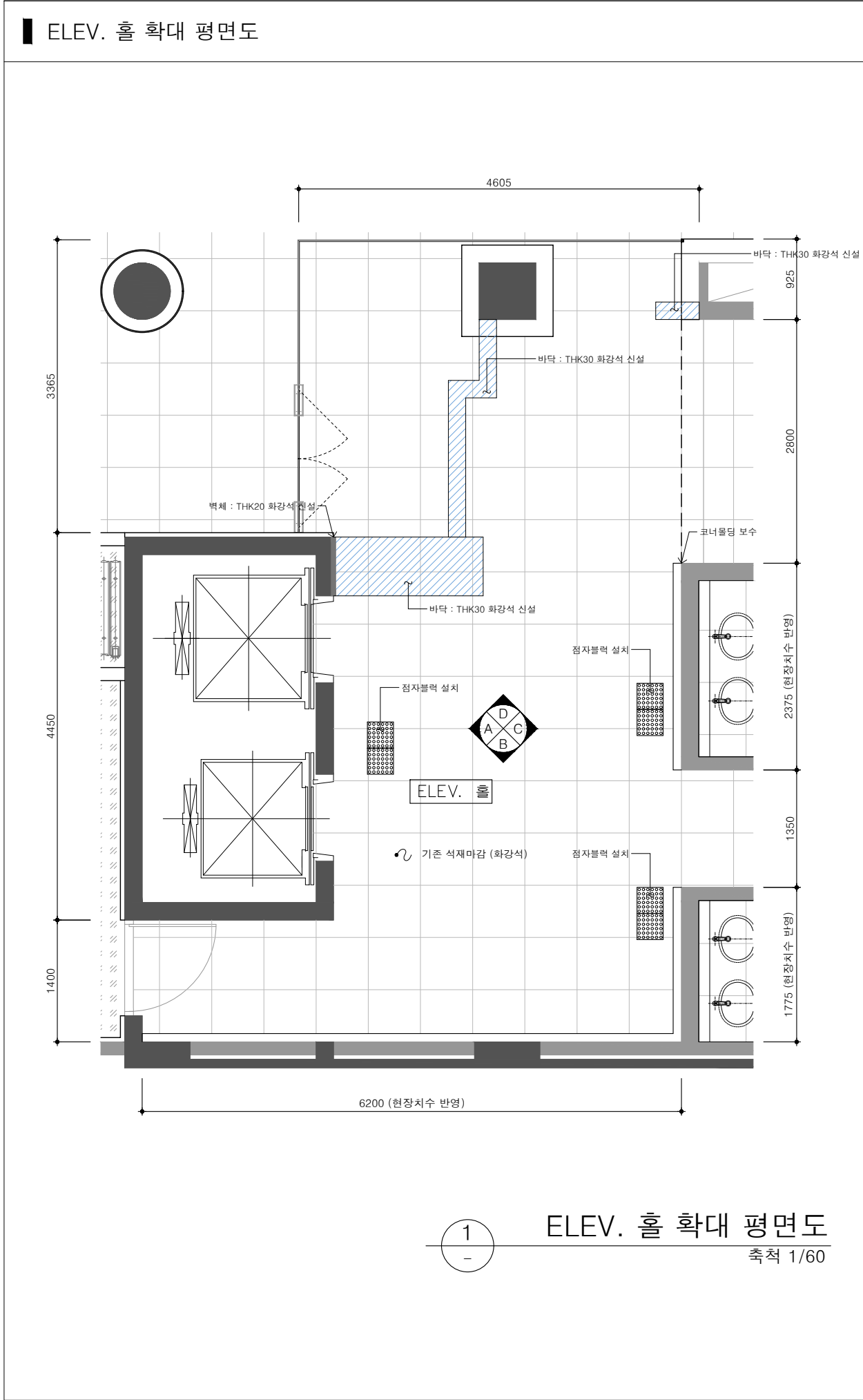

NOTE

그라운드  
GROUND ARCHITECTS 그라운드 건축사사무소  
www.ground.or.kr  
officeground@gmail.com

PROJECT TITLE  
구)경기도청 사회혁신공간  
문화공간 조성  
건축기계 실시설계 용역

DRAWN BY	CHECKED BY
-	-
APPROVED BY	DATE
H.J.KIM	2025.08

DRAWING NAME  
확대 평면도 (ELEV 홀)

SCALE	DRAWING NO.
A3 : 1/60	A-403

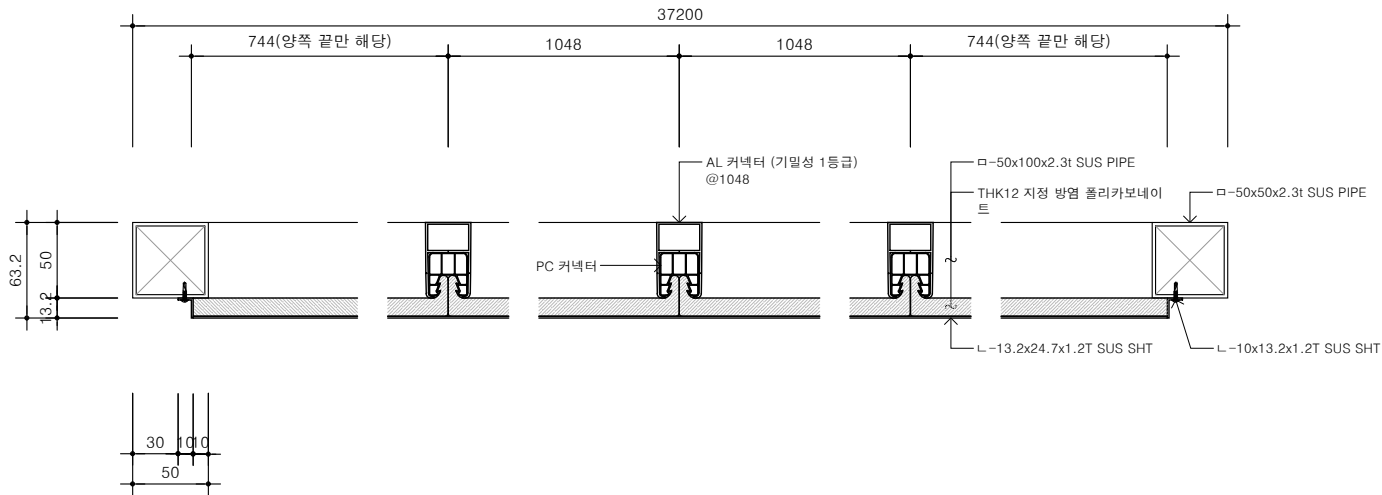

1 폴리카보네이트 확대평면도  
축척 1/5

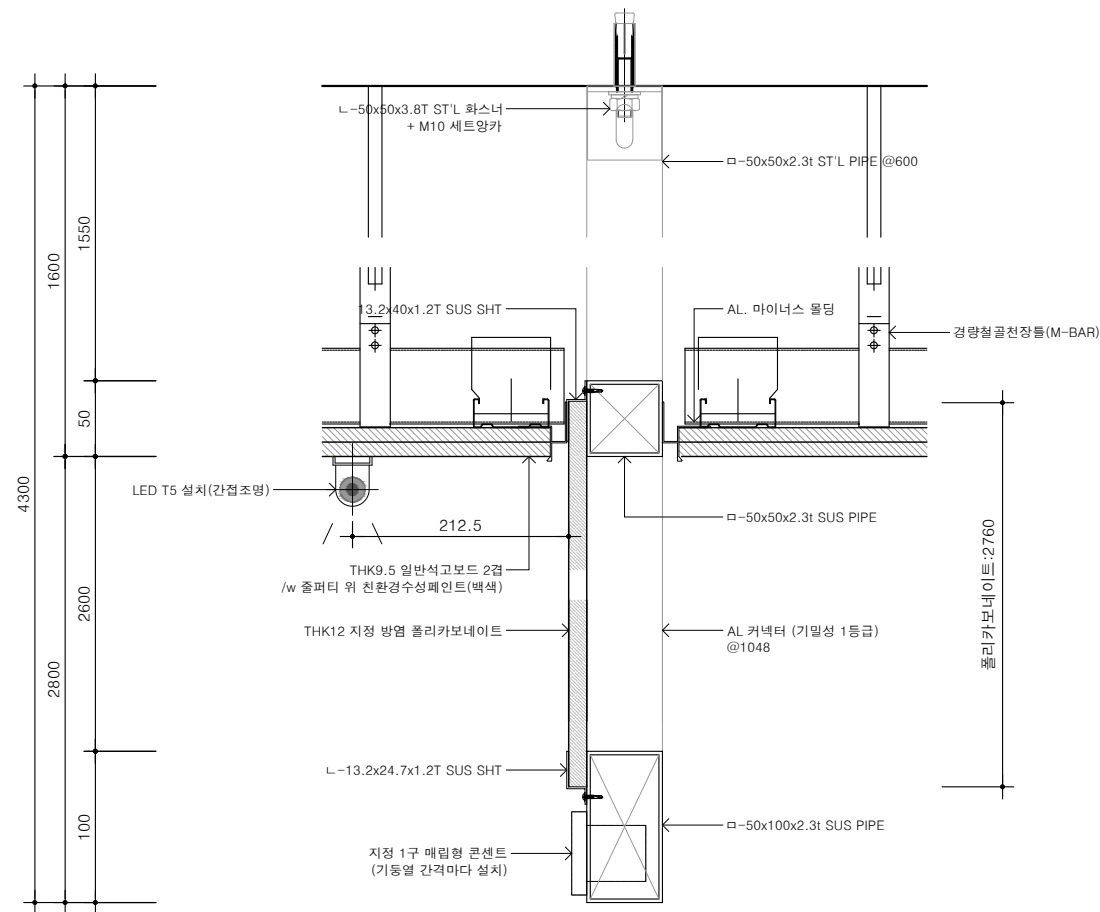

2 폴리카보네이트 확대단면도  
축척 1/5

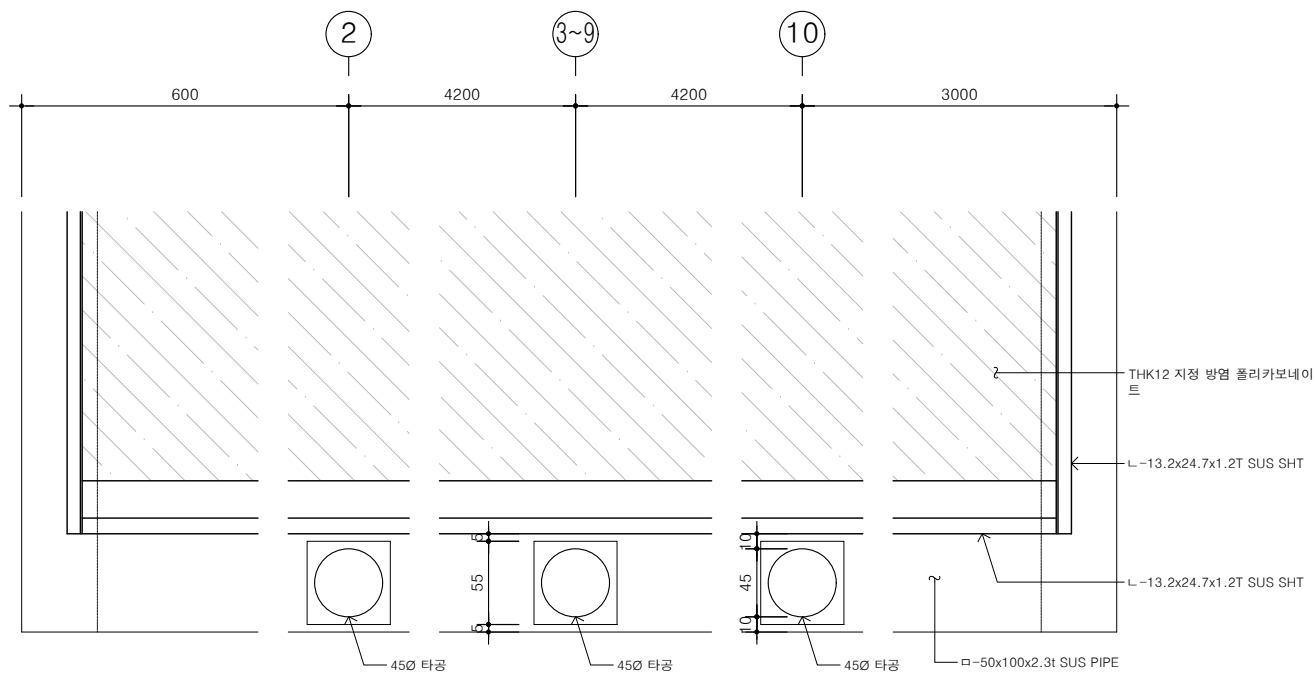

3 매립콘센트 타공도  
축척 1/5

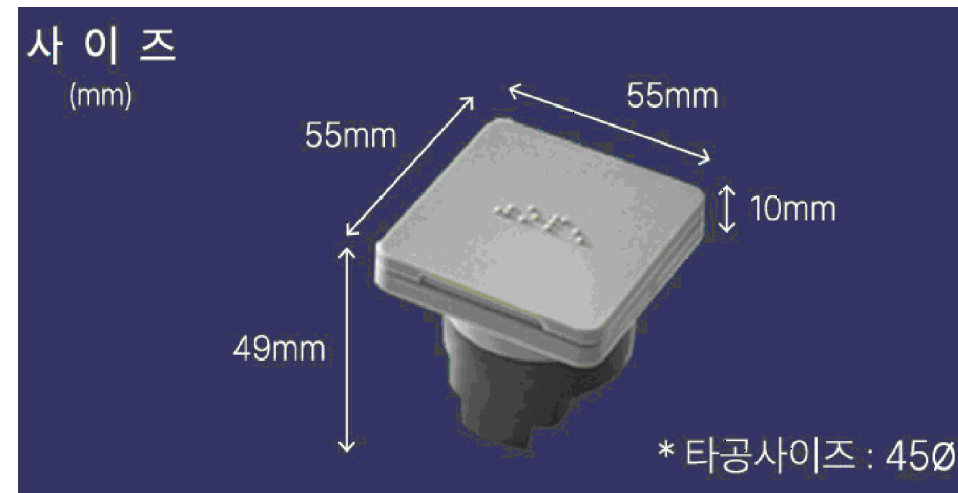

NOTE

그라운드

GROUND ARCHITECTS 그라운드 건축사사무소  
www.ground.or.kr  
officeground@gmail.com

PROJECT TITLE

구)경기도청 사회혁신공간  
문화공간 조성  
건축기계 실시설계 용역

DRAWN BY	CHECKED BY
-	-
APPROVED BY	DATE
H.J. KIM	2025.08

DRAWING NAME

기타 상세도-1  
(폴리카보네이트 벽체)

SCALE	DRAWING NO.
A3 : 1/5	A-411

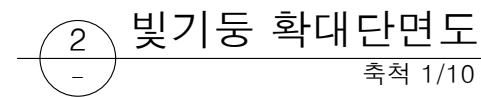
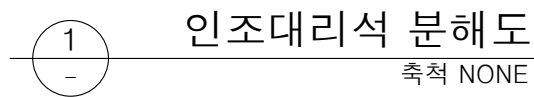
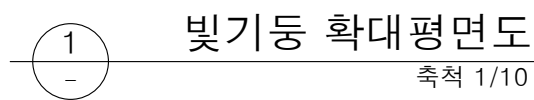

SCALE A3 : 1/10	DRAWING NO. A-412
--------------------	----------------------

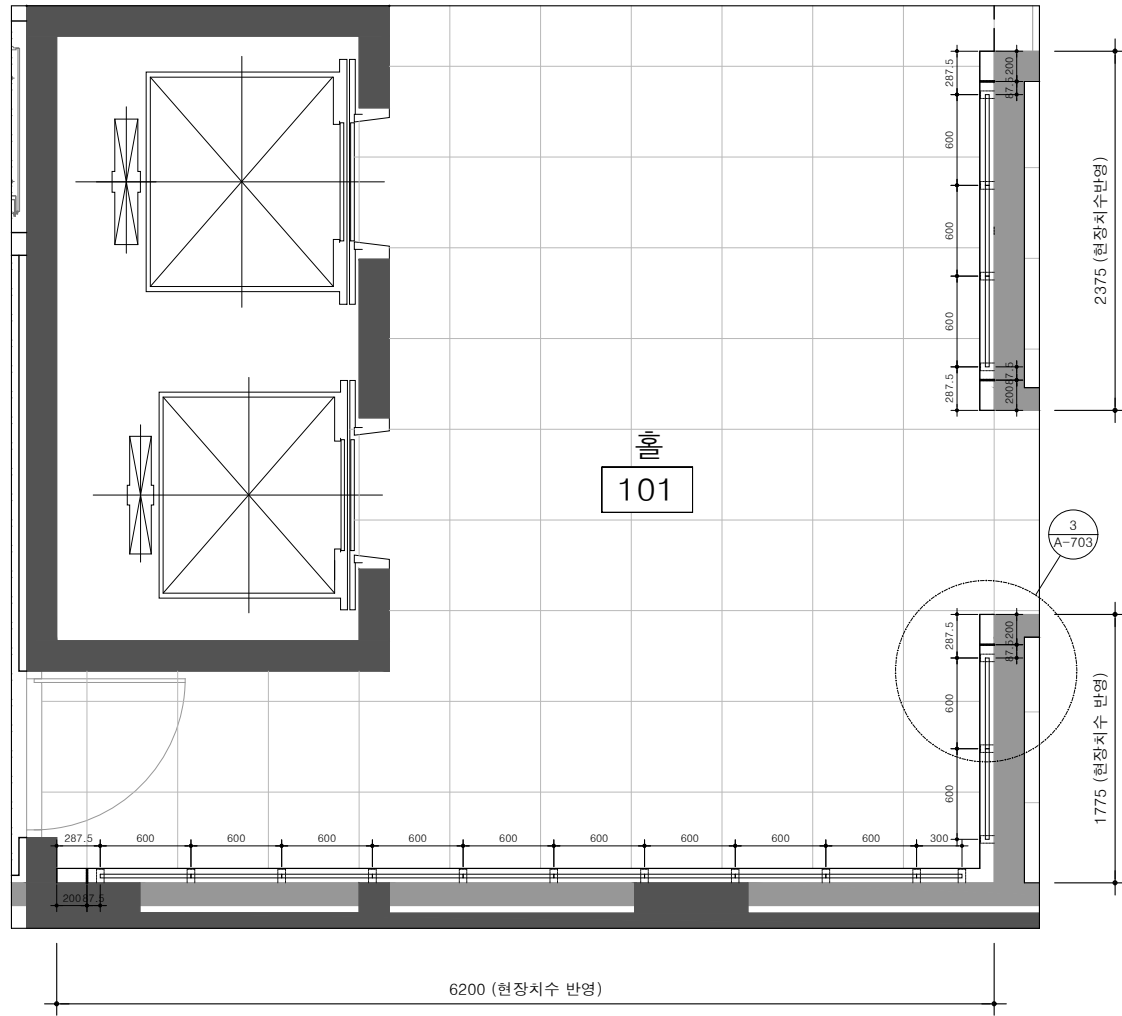

1 SUS 간접조명박스 위치도  
축척 1/50

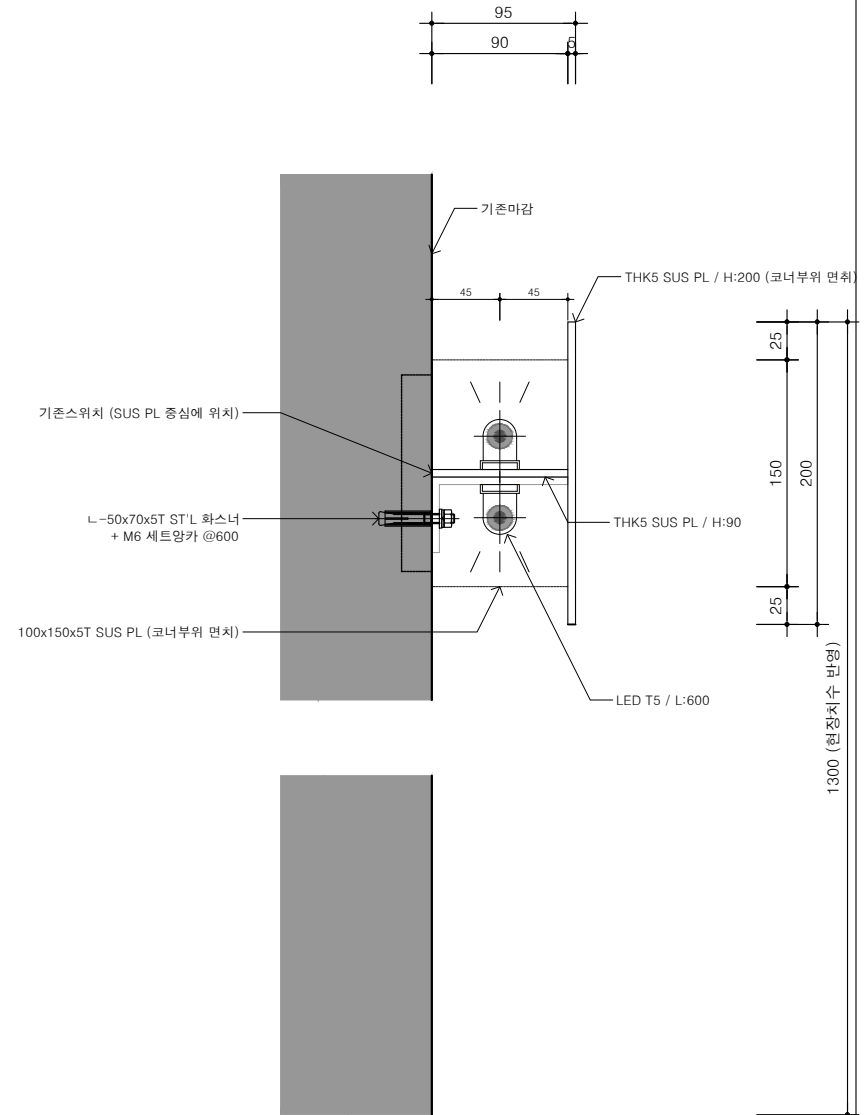

2 SUS 간접조명박스 확대단면도  
축척 1/5

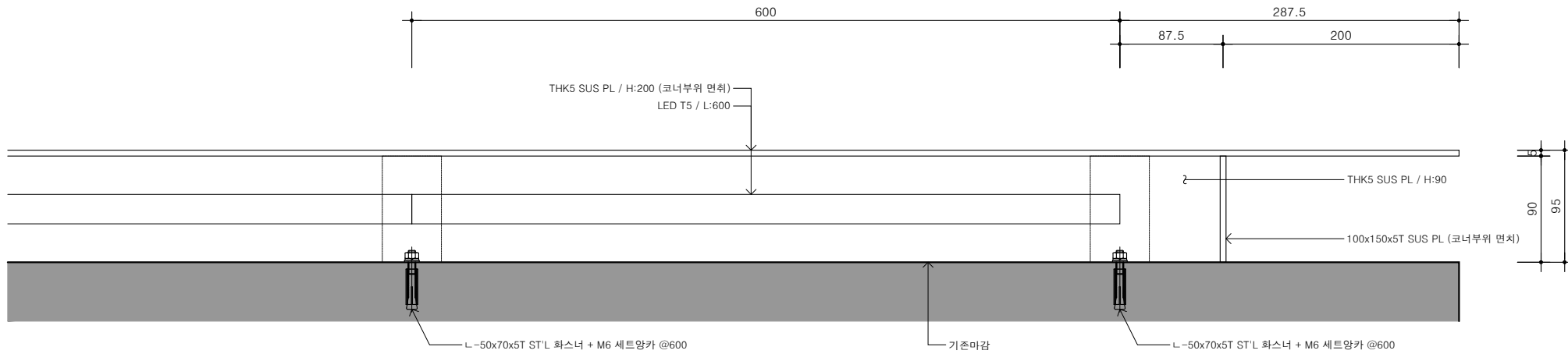

3 SUS 간접조명박스 확대평면도  
축척 1/5

NOTE

그라운드  
GROUND ARCHITECTS 그라운드 건축사무소  
www.ground.or.kr  
officeground@gmail.com

PROJECT TITLE  
구)경기도청 사회혁신공간  
문화공간 조성  
건축기계 실시설계 용역

DRAWN BY  
CHECKED BY  
APPROVED BY  
H.J. KIM  
DATE  
2025.08

DRAWING NAME  
기타 상세도-3  
(SUS간접조명박스)

SCALE  
A3 : 1/50  
DRAWING NO.  
A-413

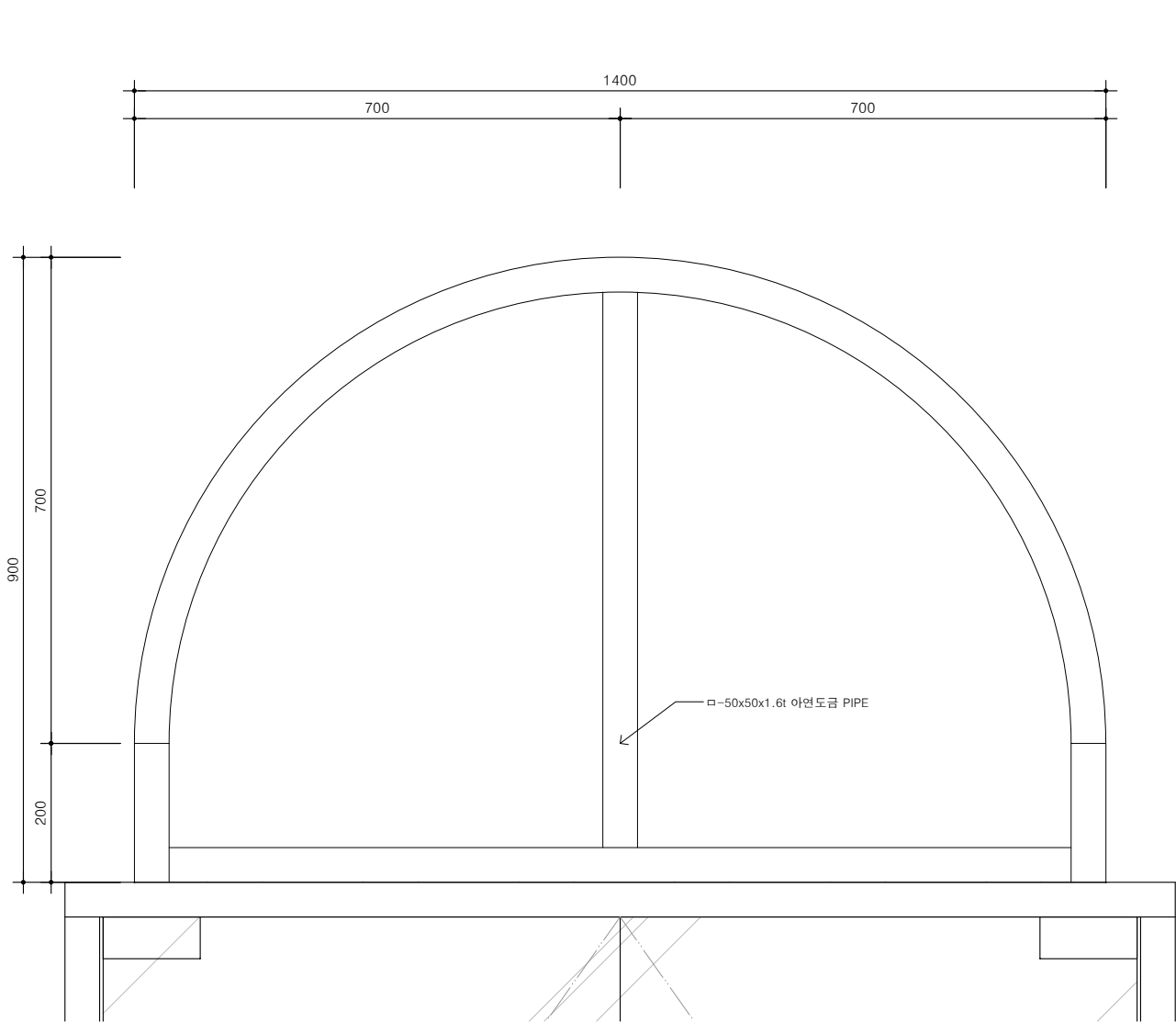

1  
-  
각관 입면도  
축척 1/10

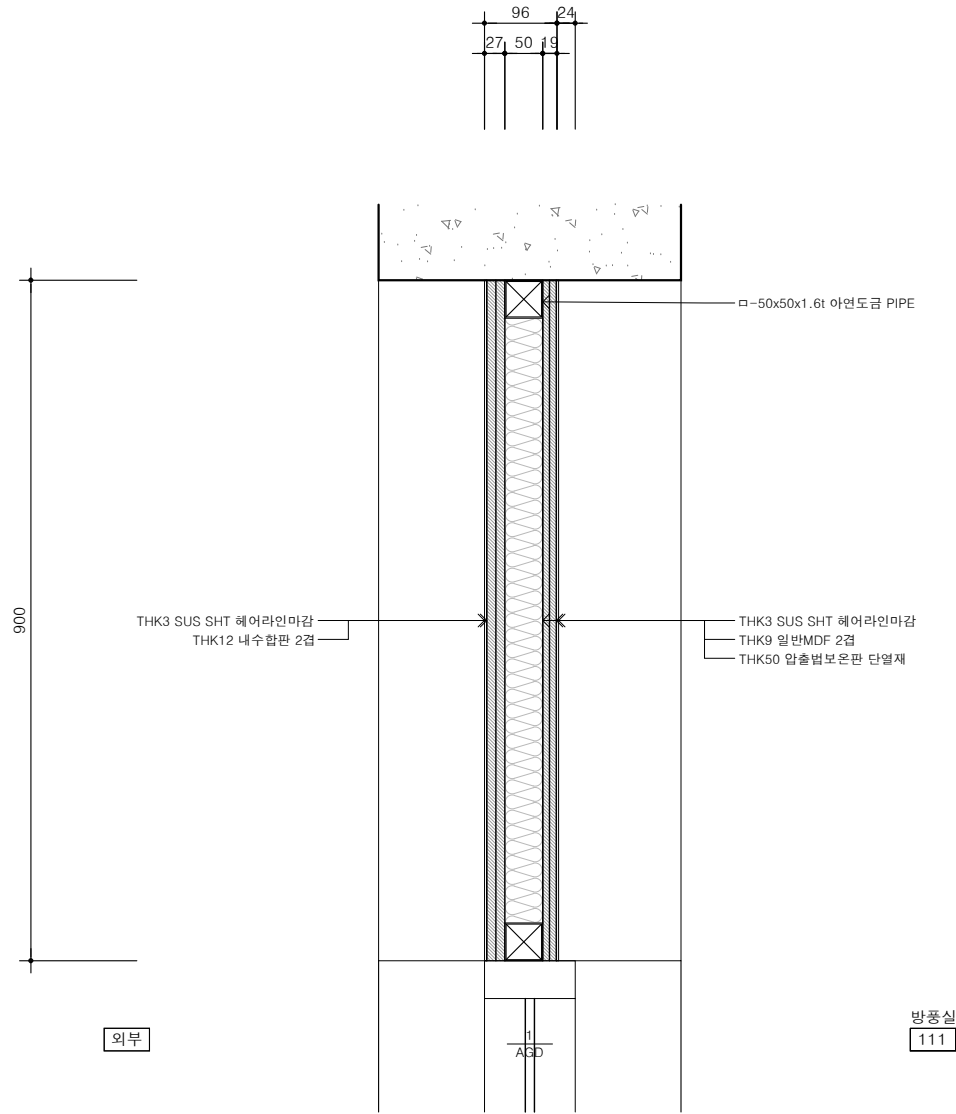

1  
-  
벽체 단면상세도  
축척 1/10

NOTE

그라운드

GROUND ARCHITECTS 그라운드 건축사사무소  
www.ground.or.kr  
officeground@gmail.com

PROJECT TITLE

구)경기도청 사회혁신공간  
문화공간 조성  
건축기계 실시설계 용역

DRAWN BY - CHECKED BY -

APPROVED BY H.J.KIM DATE 2025.08

DRAWING NAME

기타 상세도-4  
(AGD-1 상부 벽체)

SCALE A3 : 1/10 DRAWING NO. A-414

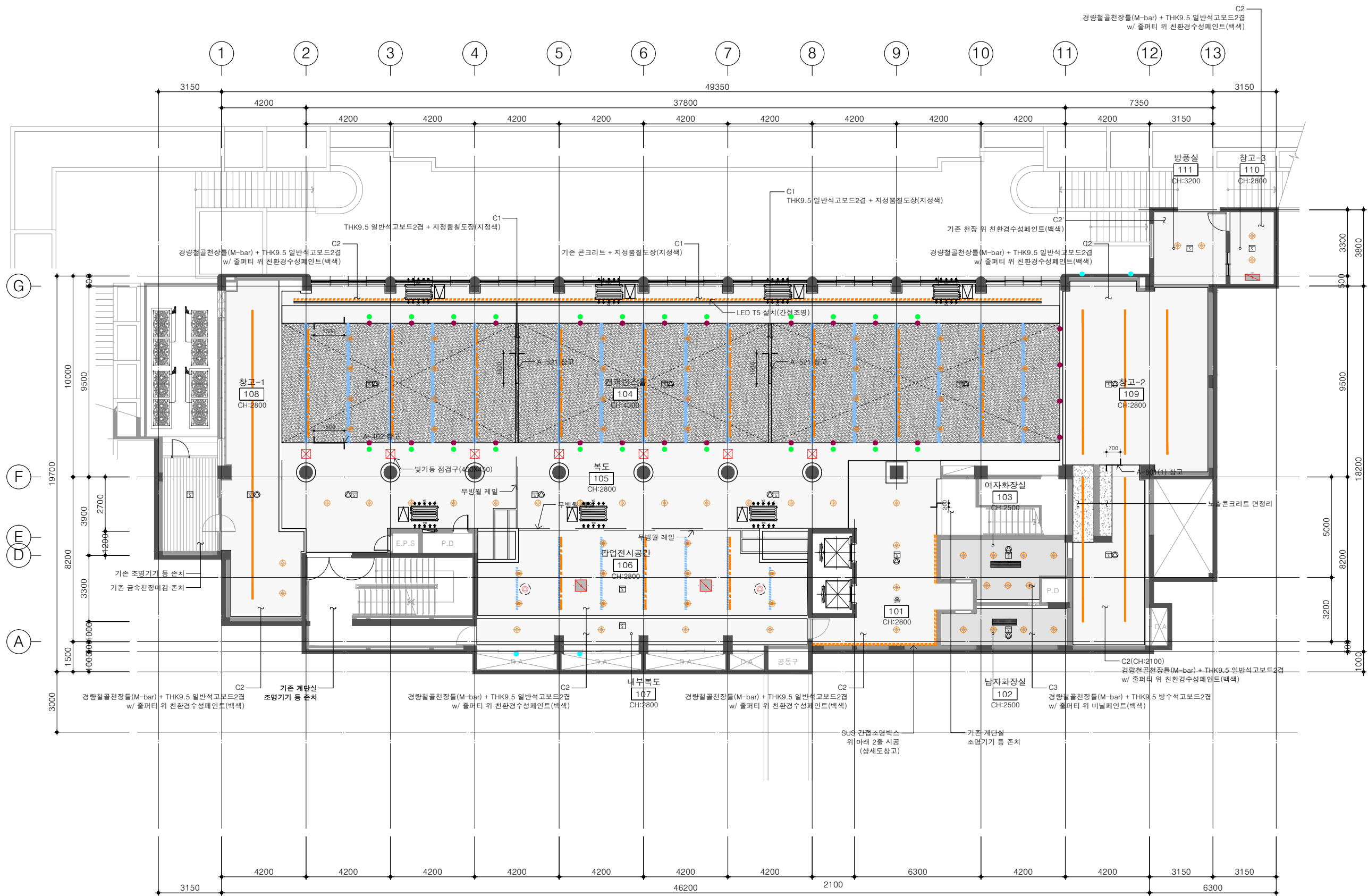

	C1	지정불철도장(지정색)
	C2	w/ 줄퍼티 위 친환경수성페인트(백색)
	C2'	친환경수성페인트(백색)
	C3	w/ 줄퍼티 위 비닐페인트(백색)
		노출콘크리트 면처리
		기존 금속천장마감 존치

	L1	LED 라인등 (매립형)
	L2	LED T5 (간접)
	L3	LED 라인등 (레일형)
	L4	레일 (팬던트)
	L5	레일 (매립형)
	L6	스팟등 (레일형)
	L7	원형직부등
	L8	원형직부등 (방습형)

	원형디퓨저(냉난방기)/천장 측면 설치
	원형디퓨저(환기)/천장면 설치
	원형디퓨저(RA)
	천장복사판넬
	1-way 천장형 에어컨
	4-way 천장형 에어컨
	덕트형 에어컨
	냉난방기 점검구 (700x500)
	점검구 (450x450)

	자동화재탐지설비
	천정형 스피커
	기존 천정형 스피커

NOTE

\* 109 창고-2 철거 후 남은  
가스 배관 막고 천장 및 벽체  
시공

\* 백색 친환경수성페인트와  
백색 방염시트 동일 색상으로  
시공

\* 냉난방기 디퓨저 색상은  
지정불철도장 색상과 동일한  
색상으로 시공

\* 환기 디퓨저 색상은  
친환경수성페인트 색상과  
동일한 색상으로 시공

## 그라운드

GROUND ARCHITECTS 그라운드 건축사사무소  
www.ground.or.kr  
officeground@gmail.com

PROJECT TITLE

구)경기도청 사회혁신공간  
문화공간 조성  
건축기계 실시설계 용역

DRAWN BY - CHECKED BY -

APPROVED BY H.J. KIM DATE 2025.08

DRAWING NAME

지상1층 천장도  
(변경후)

SCALE A3 : 1/200 DRAWING NO. A-501

1  
지상1층 천장도 (변경 후)  
축척 1/200



화장실 확대 평면도

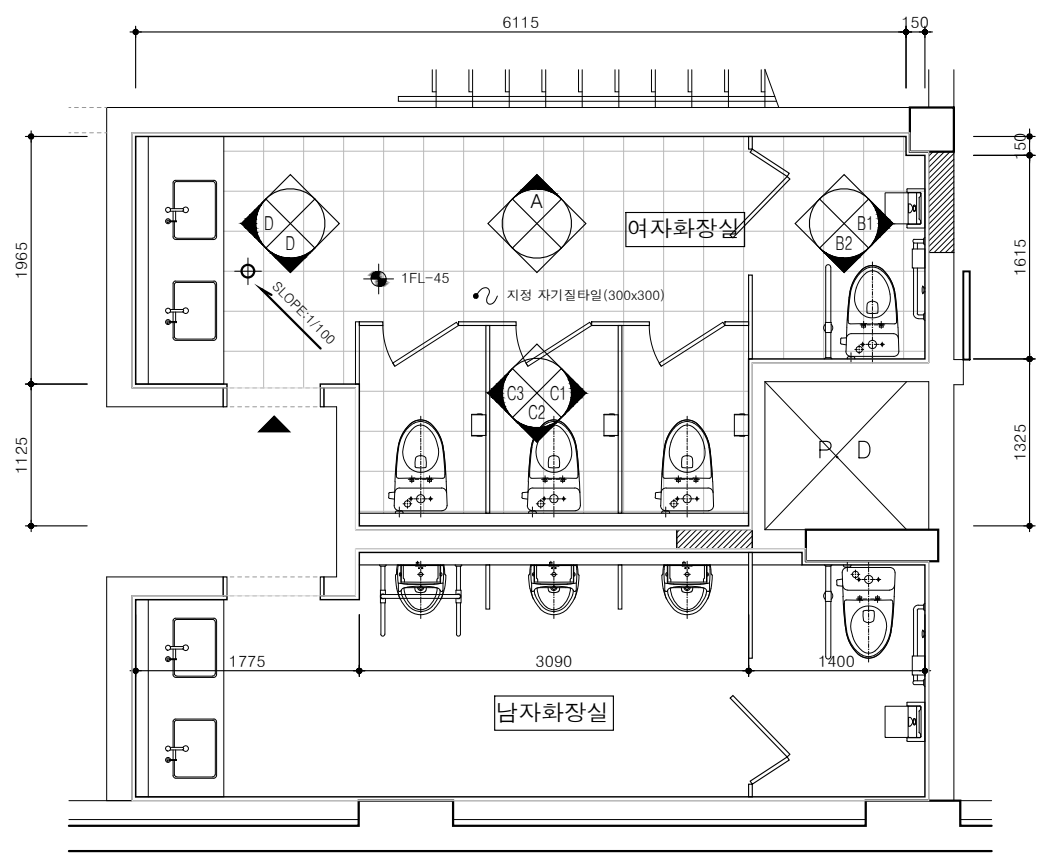

1 화장실 확대 평면도  
축척 1/60

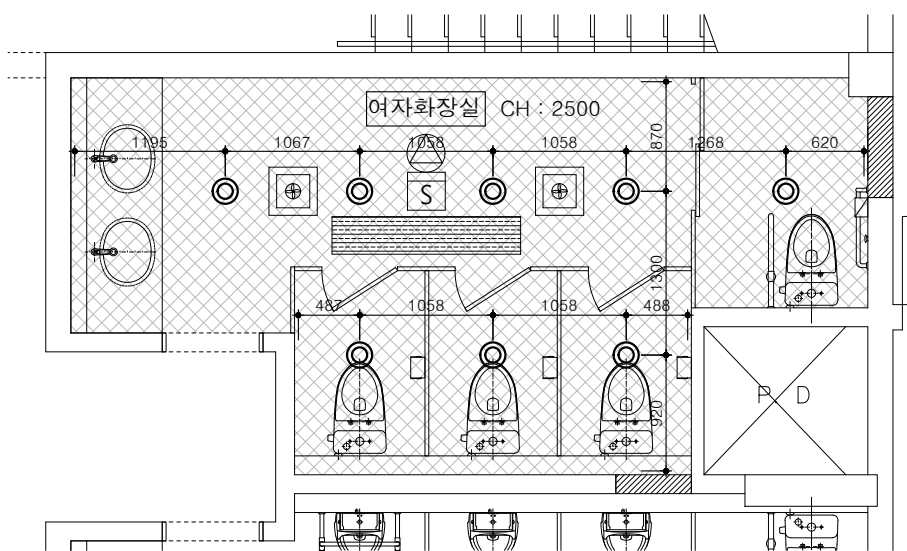

2 화장실 천장 확대 평면도  
축척 1/60

LEGENDED			천장마감 안내		천장설비 안내	
범례	기호	설명	범례	설명	범례	설명
●	L1	LED 15W (다운라이트)	■	방수석고보드 위 비닐페인트 도장 (지정색) *FL/CH 별도 표기	□	환기덕트
					□	자동 화재탐지설비
					⊙	천정형 스피커
					■	천장복사판넬

화장실 전개도 - 여

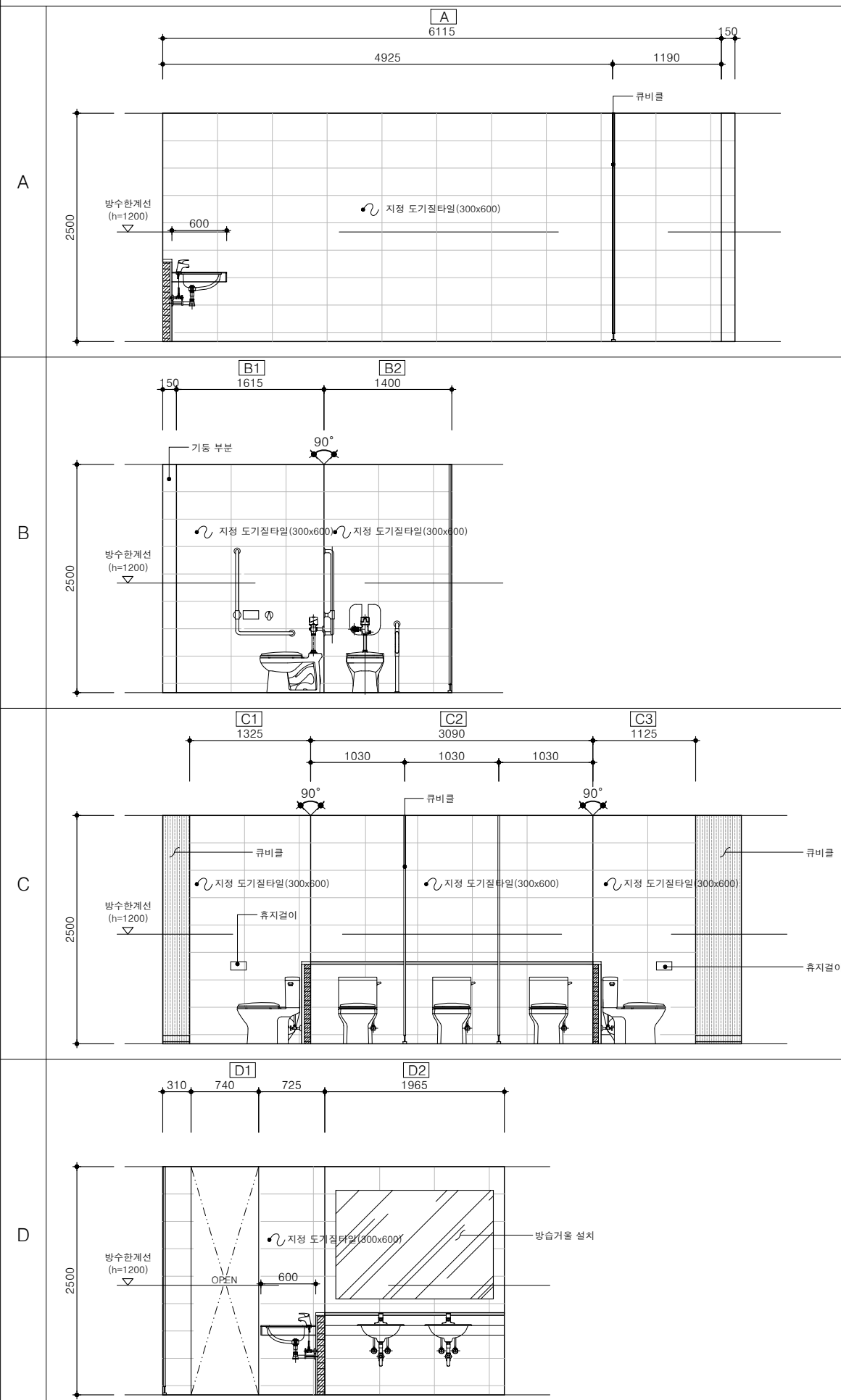

NOTE

그라운드  
GROUND ARCHITECTS 그라운드 건축사사무소  
www.ground.or.kr  
officeground@gmail.com

PROJECT TITLE  
구)경기도청 사회혁신공간  
문화공간 조성  
건축기계 실시설계 용역

DRAWN BY  
-  
CHECKED BY  
-

APPROVED BY  
H.J.KIM  
DATE  
2025.08

DRAWING NAME  
확대평면도 입면전개도-1  
(지상1층 여자 화장실)

SCALE  
A3 : 1/60  
DRAWING NO.  
A-601

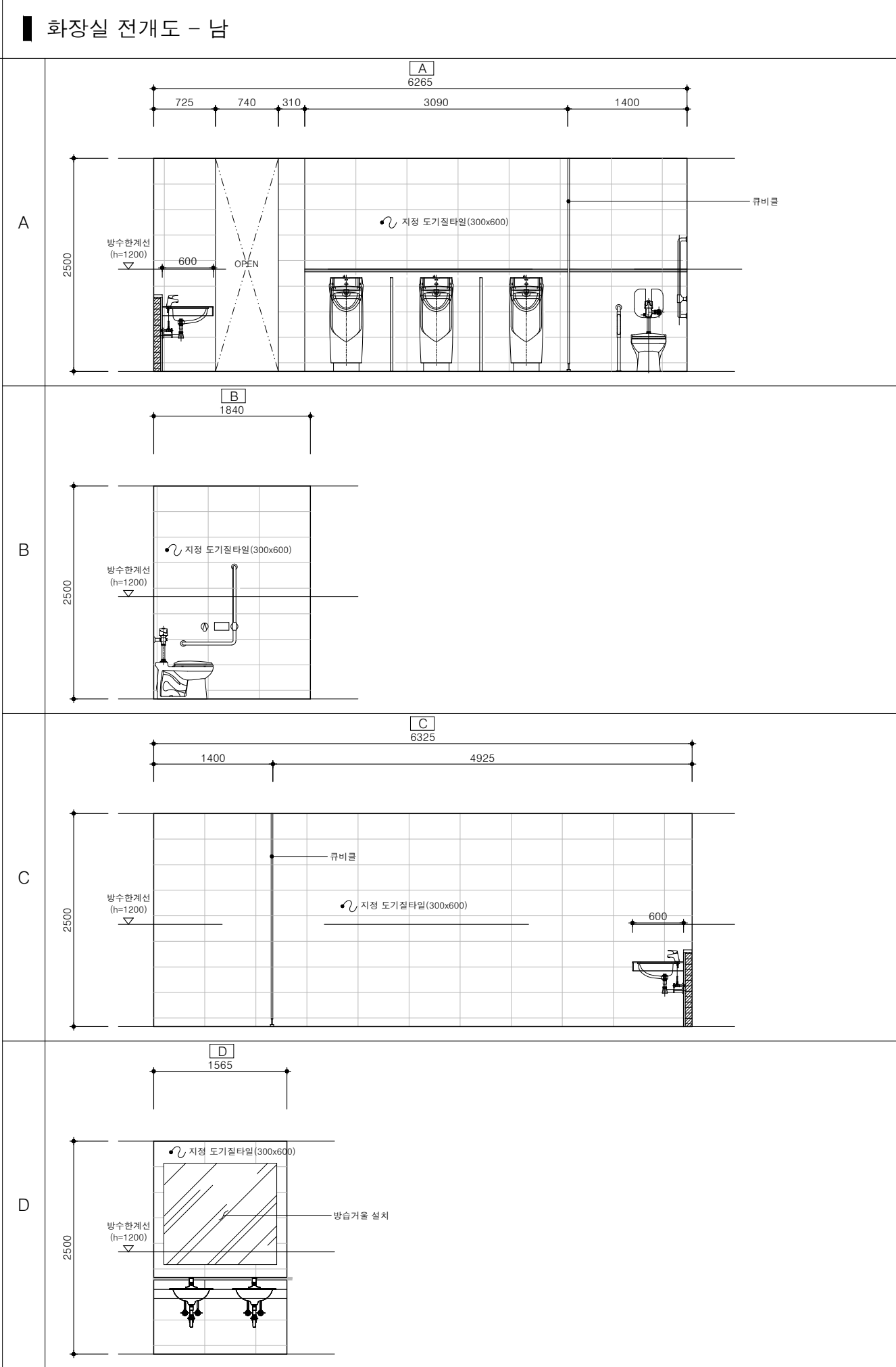
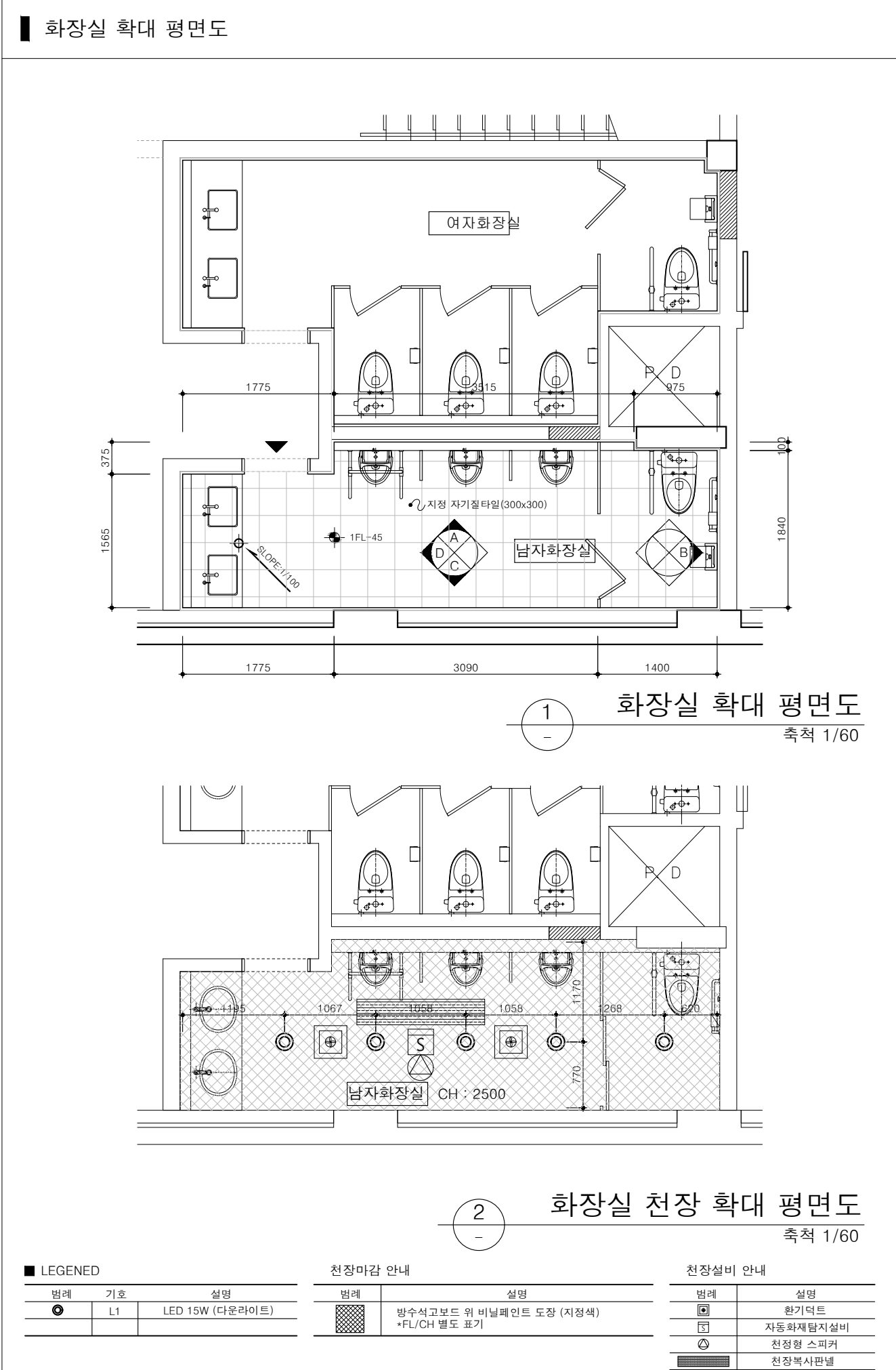

NOTE

그라운드  
GROUND ARCHITECTS 그라운드 건축사사무소  
www.ground.or.kr  
officeground@gmail.com

PROJECT TITLE  
구)경기도청 사회혁신공간  
문화공간 조성  
건축기계 실시설계 용역

DRAWN BY	CHECKED BY
-	-
APPROVED BY	DATE
H.J.KIM	2025.08

DRAWING NAME  
확대평면도 입면전개도-2  
(지상1층 남자 화장실)

SCALE	DRAWING NO.
A3 : 1/60	A-602

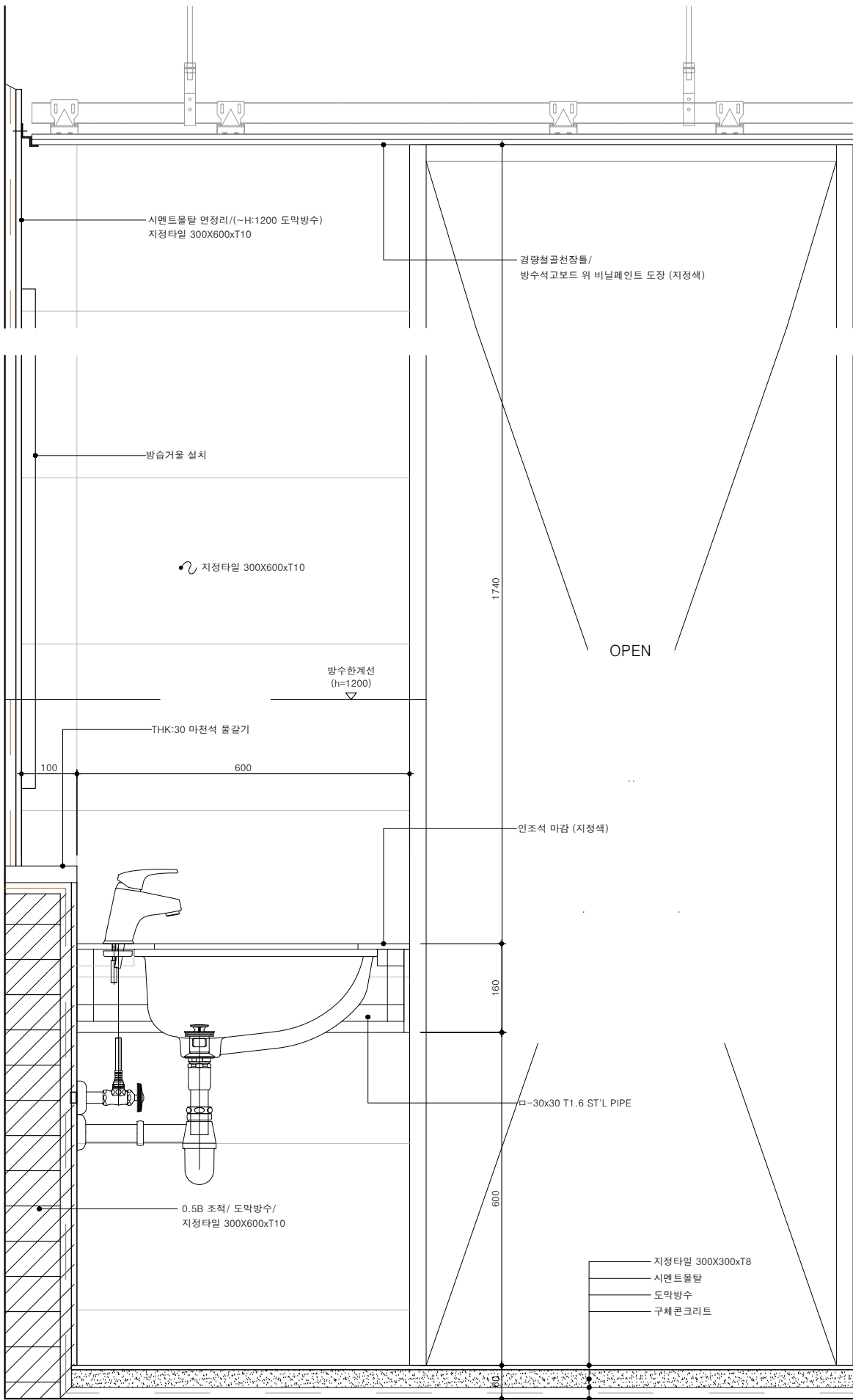

1 화장실 단면 상세도 (세면대)  
축척 1/10

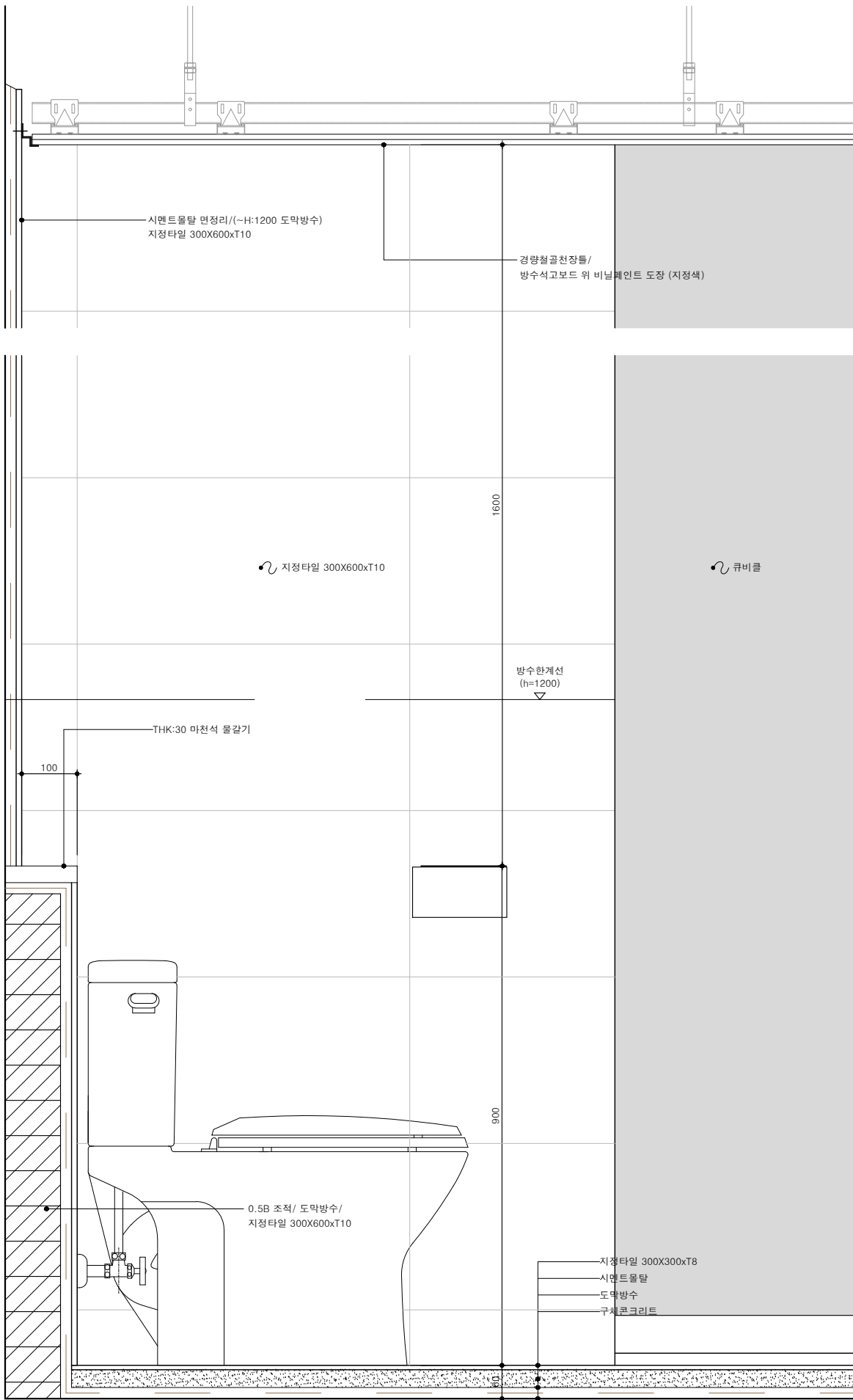

2 화장실 단면 상세도 (양변기)  
축척 1/10

NOTE

그라운드

GROUND ARCHITECTS 그라운드 건축사사무소  
www.ground.or.kr  
officeground@gmail.com

PROJECT TITLE

구)경기도청 사회혁신공간  
문화공간 조성  
건축기계 실시설계 용역

DRAWN BY

-

CHECKED BY

-

APPROVED BY

H.J.KIM

DATE

2025.08

DRAWING NAME

화장실 단면 상세도-1

SCALE

A3 : 1/10

DRAWING NO.

A-611

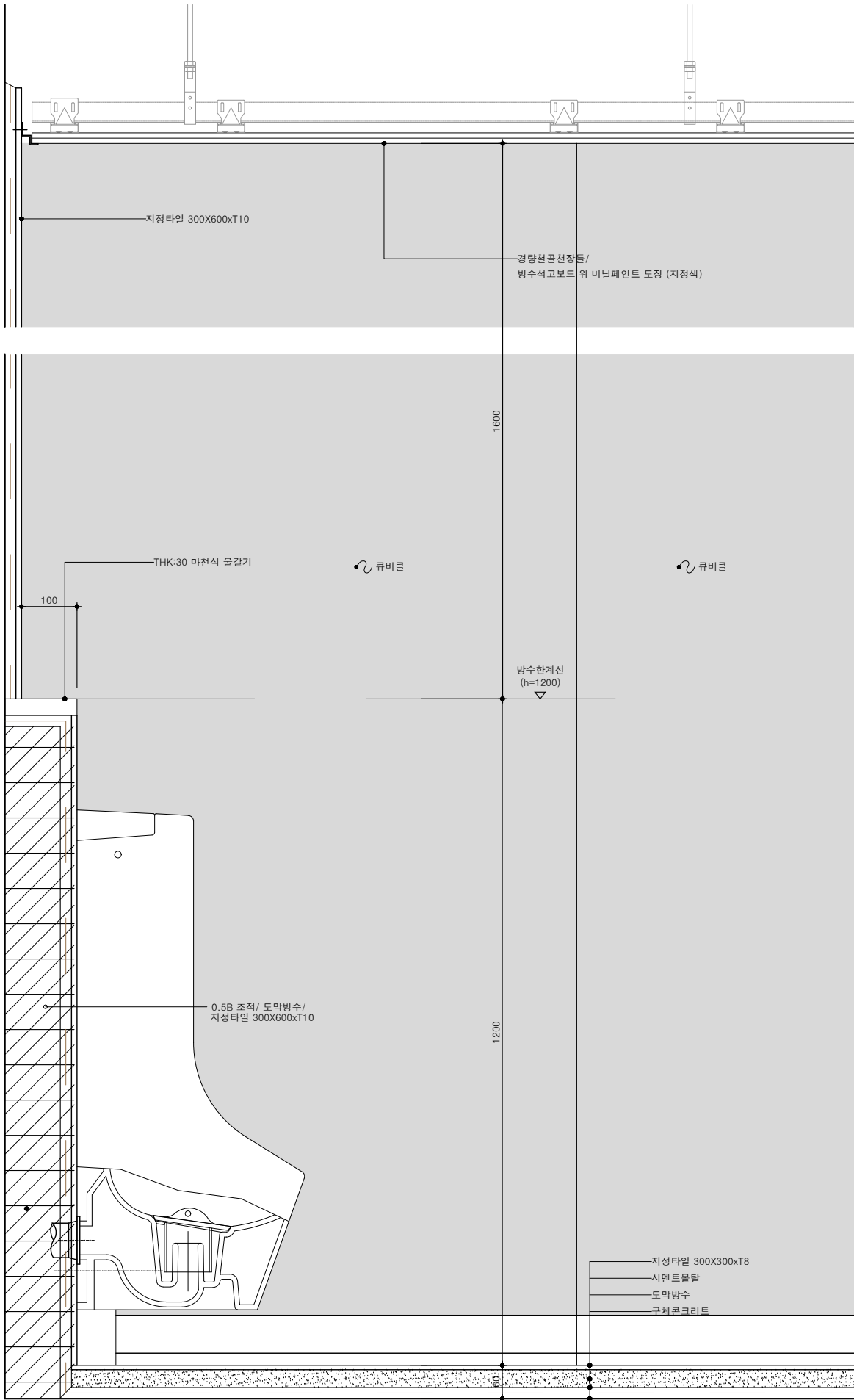

1 화장실 단면 상세도 (소변기)  
축척 1/10

1 화장실 단면 상세도-2  
축척 1/10

NOTE	
그라운드	
GROUND ARCHITECTS 그라운드 건축사사무소 www.ground.or.kr officeground@gmail.com	
PROJECT TITLE	
구)경기도청 사회혁신공간 문화공간 조성 건축기계 실시설계 용역	
DRAWN BY	CHECKED BY
-	-
APPROVED BY	DATE
H.J.KIM	2025.08
DRAWING NAME	
화장실 단면 상세도-2	
SCALE	DRAWING NO.
A3 : 1/10	A-612

NOTE

TOILET PARTITION

1. 사용되는 판넬의 엣지부분은 아크릴을 가공하여 4면 내부가 보이지 않도록 하여야한다.
2. DOOR의 열림각도는 10~45도로 한다.
3. DOOR용 잠금쇠는 사용자 유.무가 표시되어야 하며 외부에서 열수있는 비상키 기능이 있어야 한다.
4. 심재는 18.0MM 코아보드를 사용한다.
5. LAMINATE 복합판의 SIZE는 현장 상황에 따라 변화 할수 있으므로 현장 실측에 의한 도면 작성후 감독관과 협의 후 시공한다.

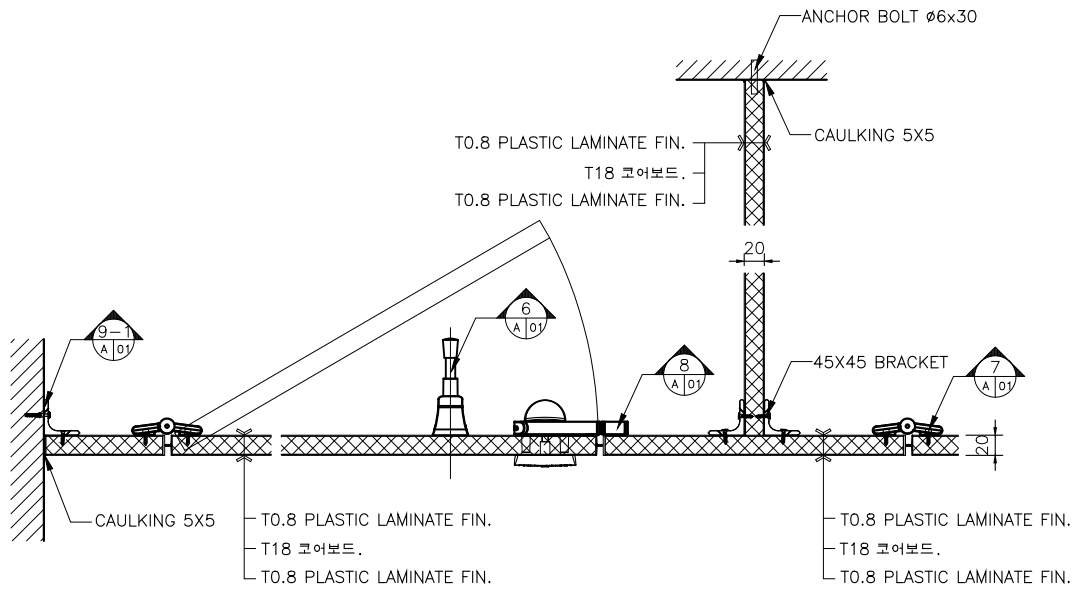

화장실 칸막이 부분 단면 상세도

축척 1/8

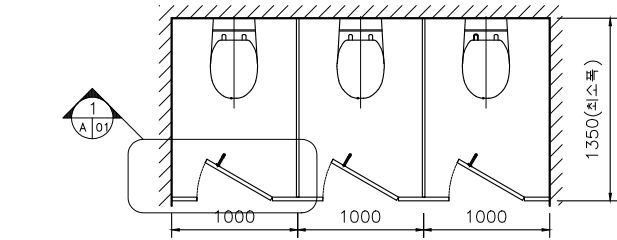

화장실 칸막이 평면도

축척 1/60

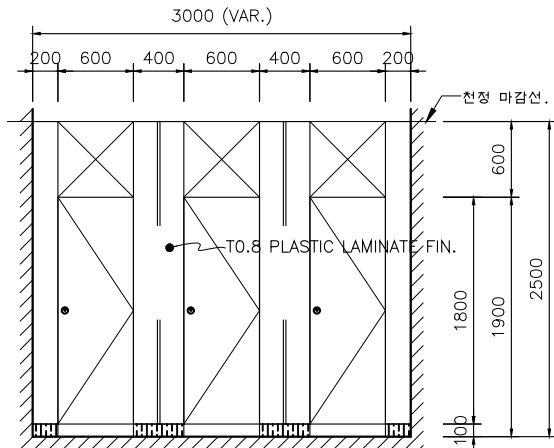

화장실 칸막이 정면도

축척 1/60

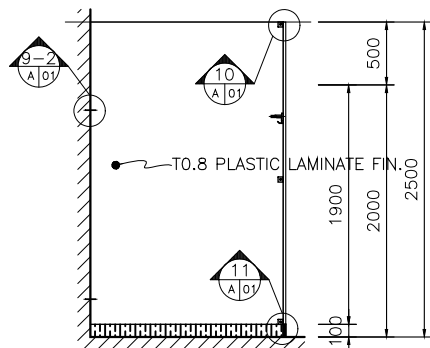

화장실 칸막이 측면도

축척 1/60

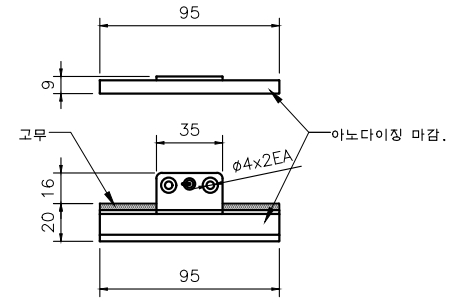

보호대 상세도

축척 1/15

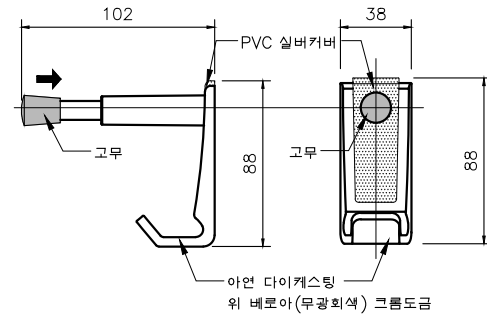

옷걸이 부분 상세도

축척 1/15

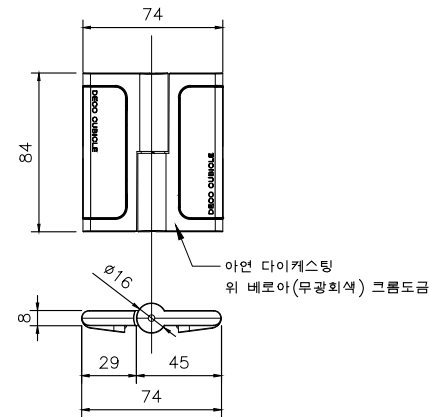

хин지 상세도

축척 1/15

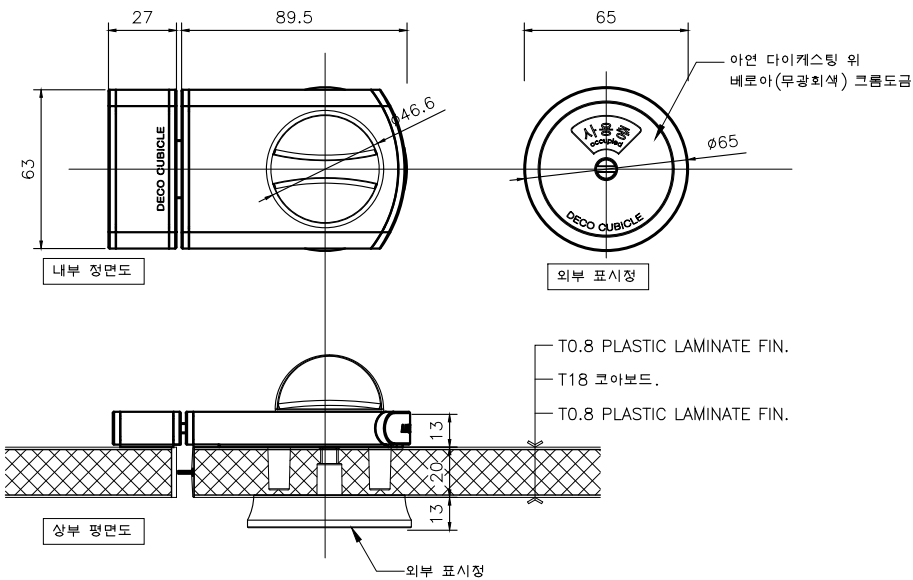

표시형 원형 잠금쇠 상세도

축척 1/20

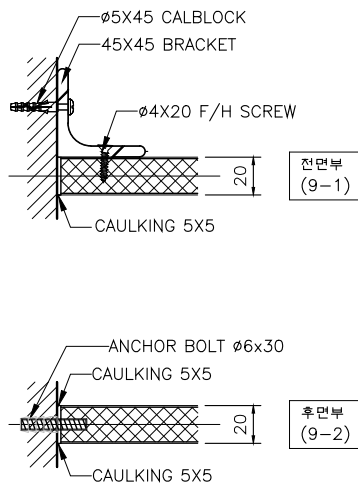

부분 상세도

축척 1/15

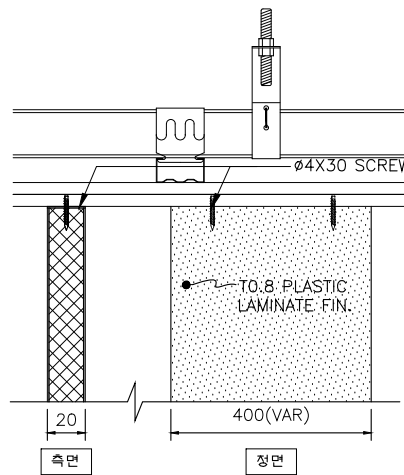

POST 상부 상세도

축척 1/15

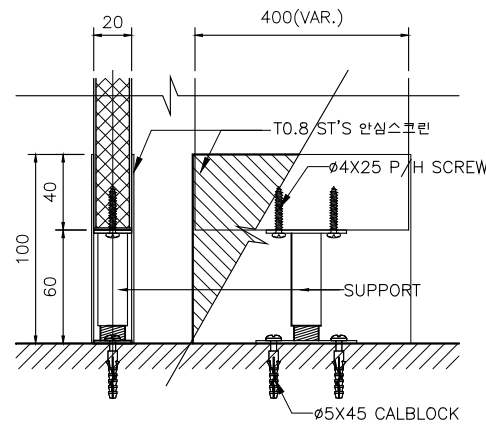

하부 안심스크린 상세도

축척 1/15

NOTE

그라운드

GROUND ARCHITECTS 그라운드 건축사사무소  
www.ground.or.kr  
officeground@gmail.com

PROJECT TITLE

구)경기도청 사회혁신공간  
문화공간 조성  
건축기계 실시설계 용역

DRAWN BY

CHECKED BY

APPROVED BY

DATE

DRAWING NAME

화장실 칸막이 상세도

SCALE

NONE

DRAWING NO.

A-621

NOTE

- TOILET PARTITION
1. 사용되는 PANEL의 단면은 PVC EDGE로 마감한다.
  2. DOOR용 잠금쇠는 사용자 유.무가 표시되어야 하며 외부에서 열수있는 비상키 기능이 있어야 한다.
  3. 심재는 18.0MM 내수 처리된 방수 P.B 를 사용한다.
  4. LAMINATE 복합판의 SIZE는 현장 상황에 따라 변화 할수 있으므로 현장 실측에 의한 도면 작성후 감독관과 협의 후 시공한다.
  5. 친환경 인증 제품이어야 한다.

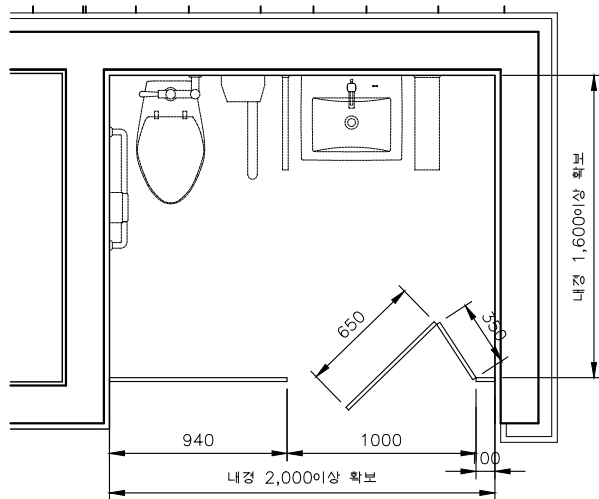

장애인 접이식도어 평면도

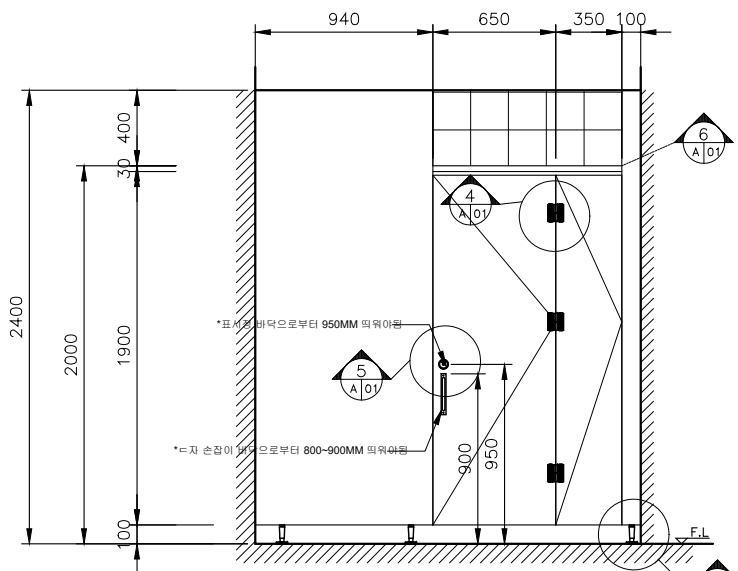

장애인 접이식도어 입면도

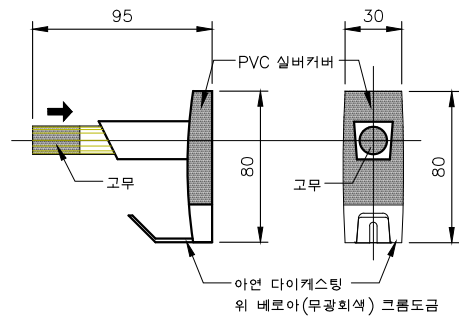

옷걸이 부분상세도

축척 1/10

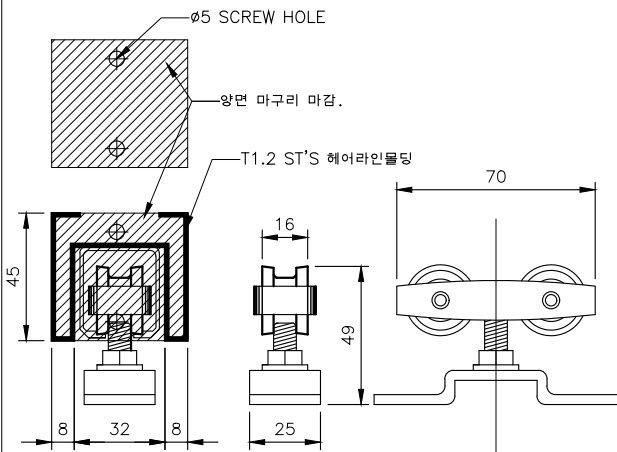

상부몰딩 및 레일 상세도

축척 1/15

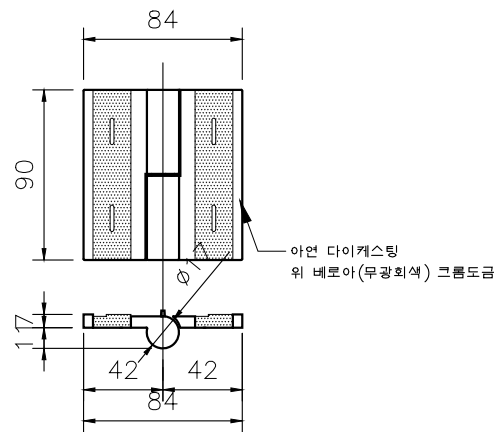

한지 상세도

축척 1/10

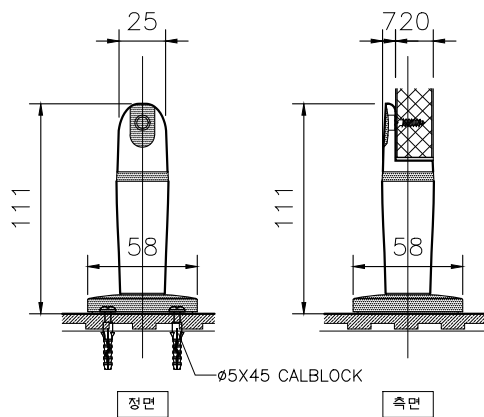

하부 받침대 상세도

축척 1/10

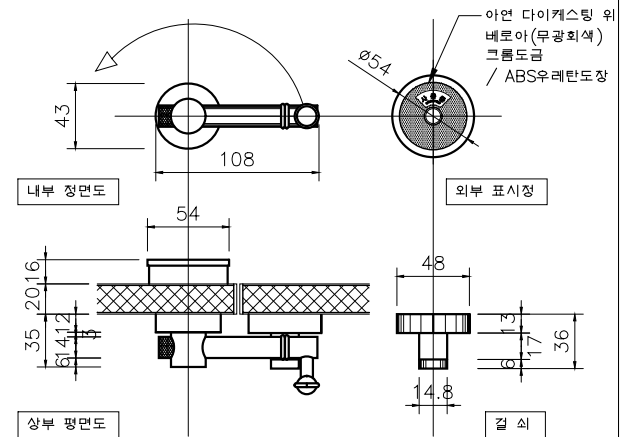

회전형 잠금쇠 부분상세도

축척 1/8

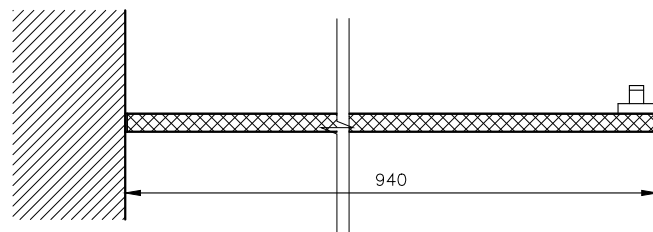

장애인 접이식도어 부분상세도

축척 1/10

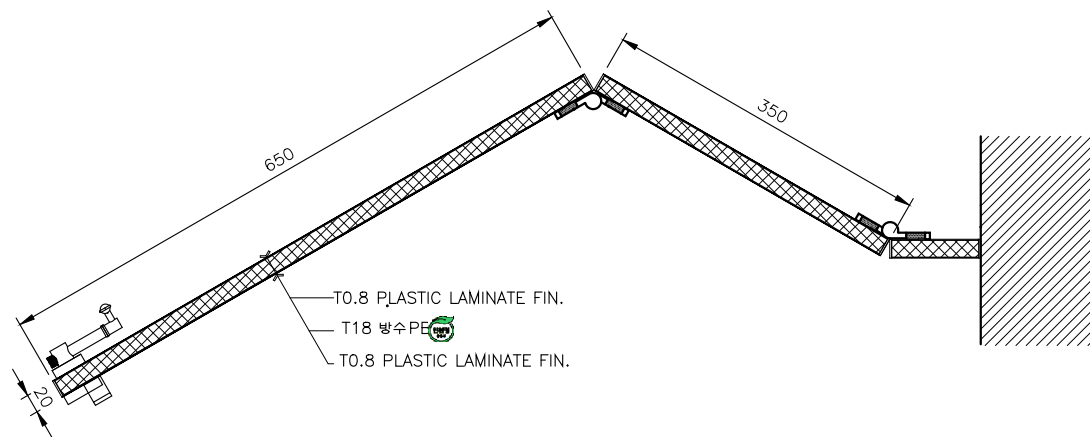

NOTE

그라운드

GROUND ARCHITECTS 그라운드 건축사사무소  
www.ground.or.kr  
officeground@gmail.com

PROJECT TITLE

구)경기도청 사회혁신공간  
문화공간 조성  
건축기계 실시설계 용역

DRAWN BY

CHECKED BY

APPROVED BY

DATE

H.J.KIM 2025.08

DRAWING NAME

장애인 접이식 도어 상세도

SCALE

DRAWING NO.

NONE A-622

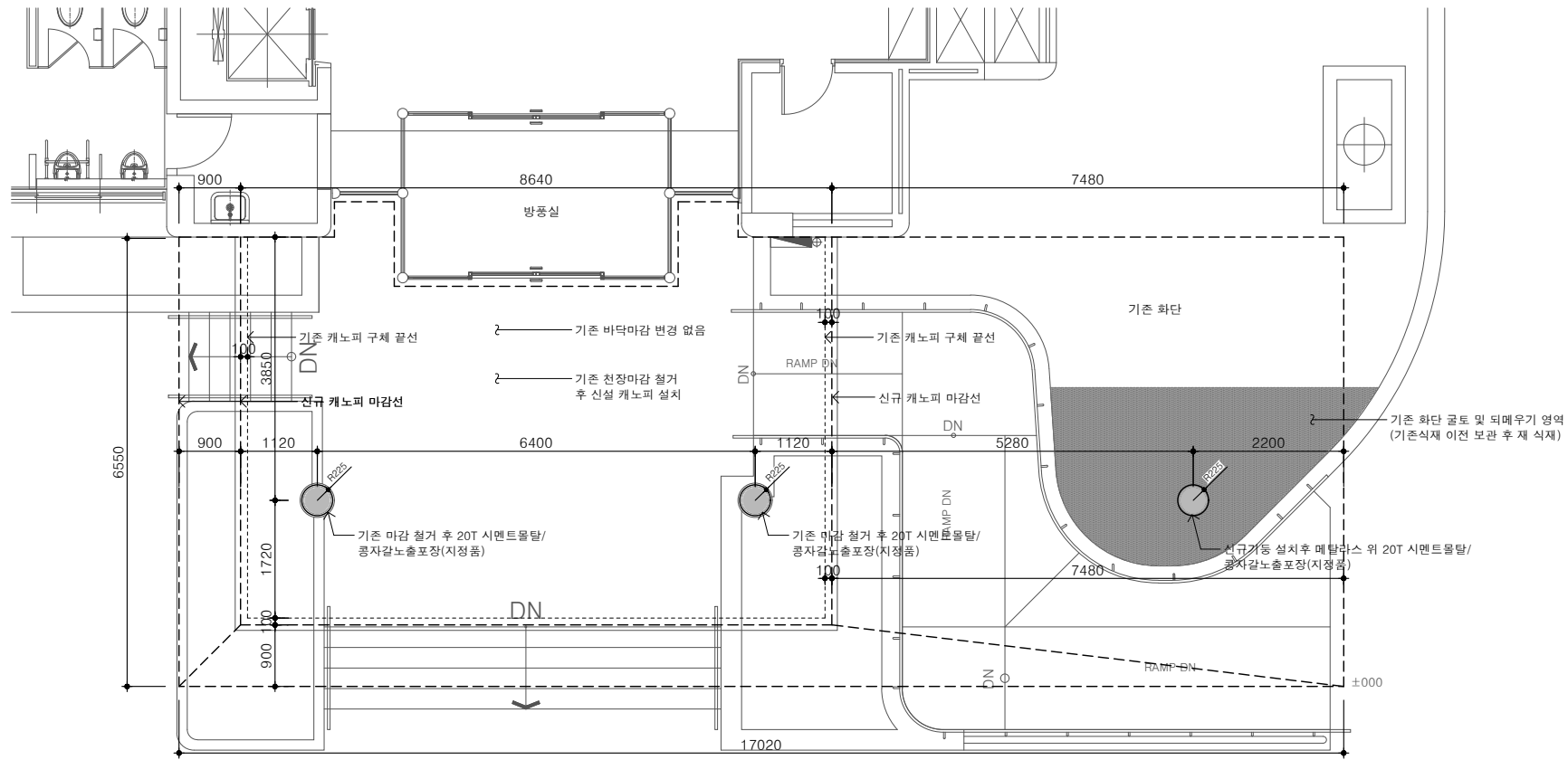

1  
캐노피 부분 확대 평면도  
축척 1/100

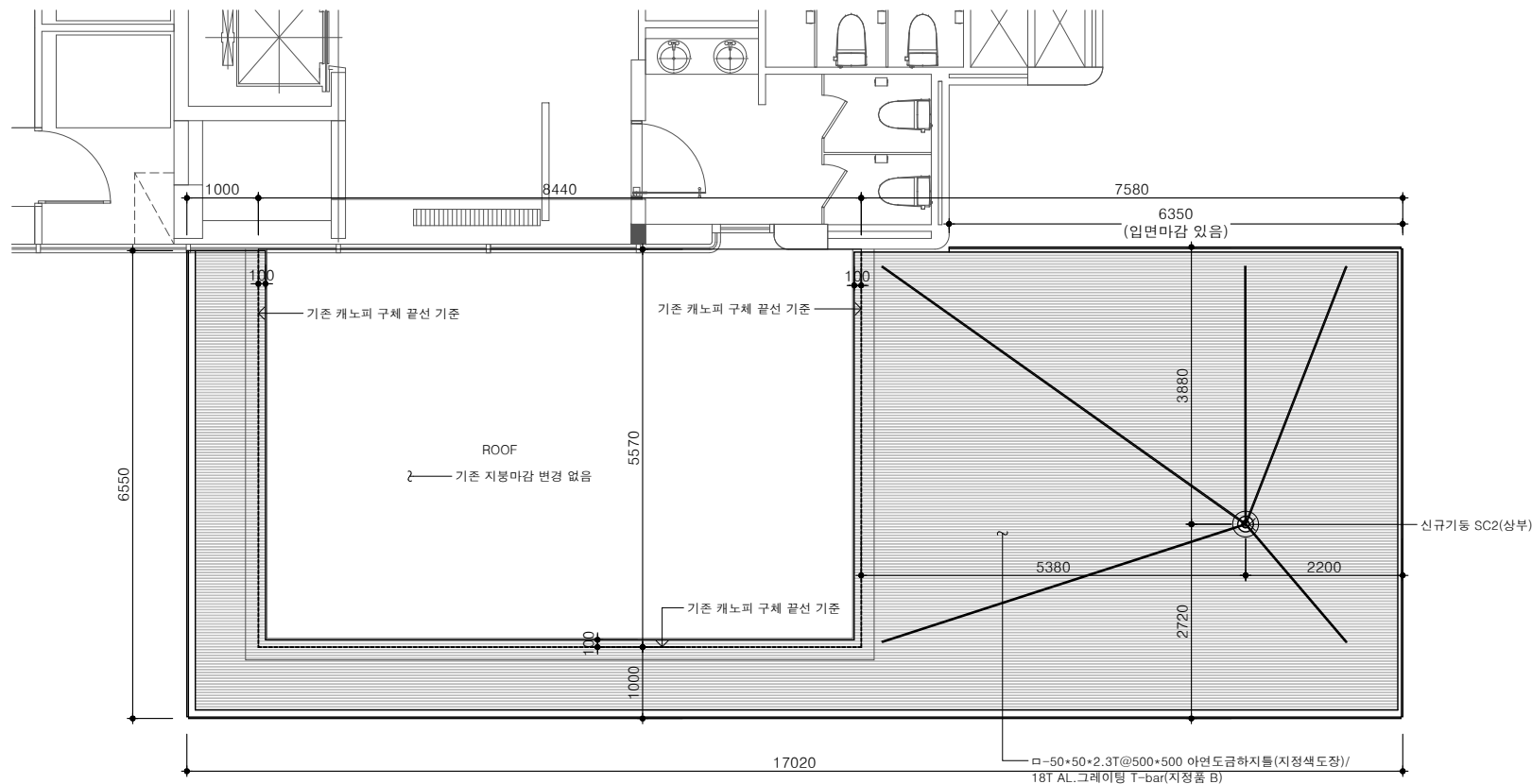

2  
캐노피 부분 지붕 평면도-2  
축척 1/100

NOTE

그라운드

GROUND ARCHITECTS 그라운드 건축사무소  
www.ground.or.kr  
officeground@gmail.com

PROJECT TITLE

구)경기도청 사회혁신공간  
문화공간 조성  
건축기계 실시설계 용역

DRAWN BY - CHECKED BY -

APPROVED BY H.J. KIM DATE 2025.08

DRAWING NAME

캐노피 부분 평면도

SCALE A3 : 1/100 DRAWING NO. A-701

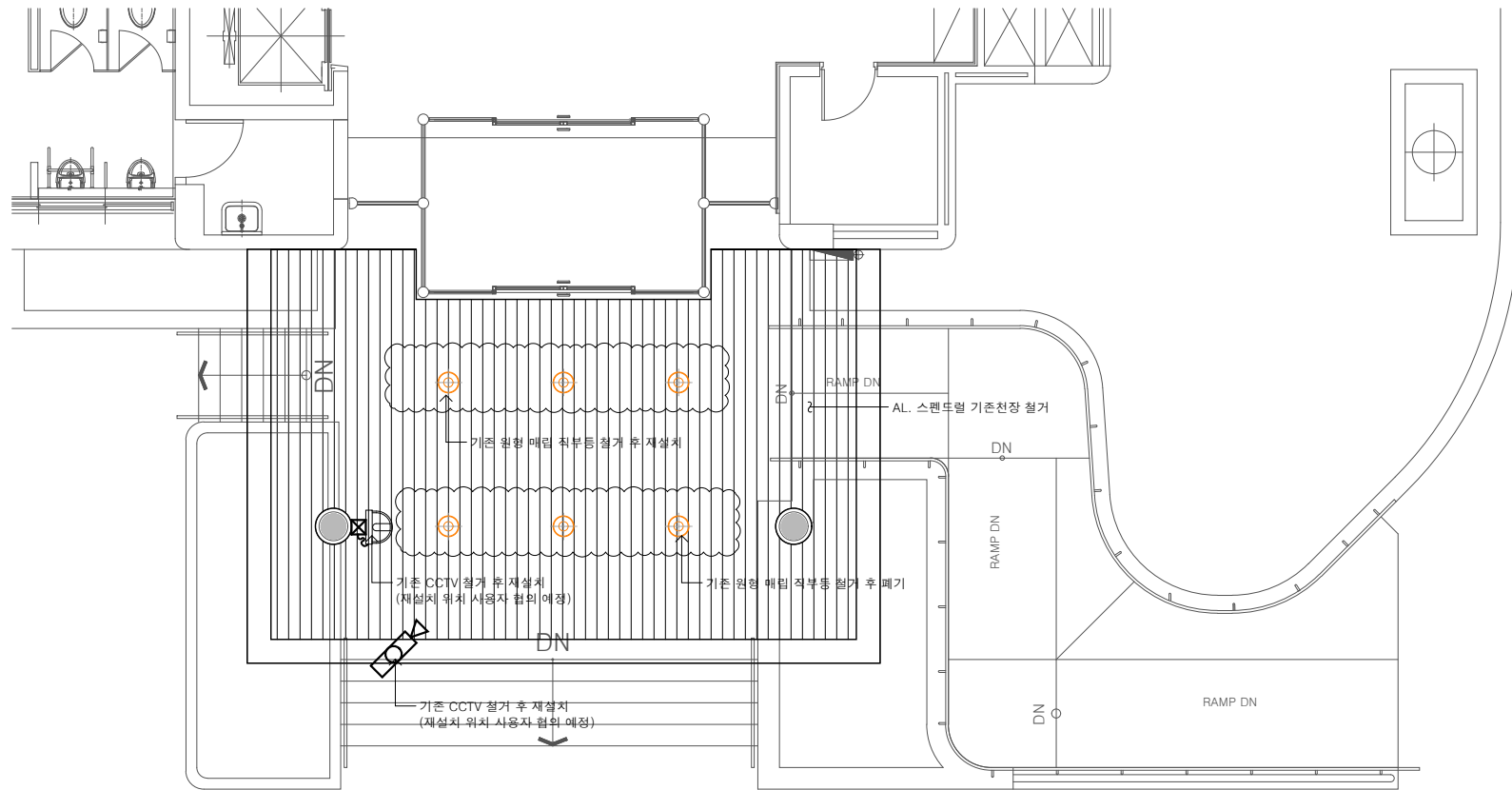

1 캐노피 부분 천장도(변경전)  
축척 1/100

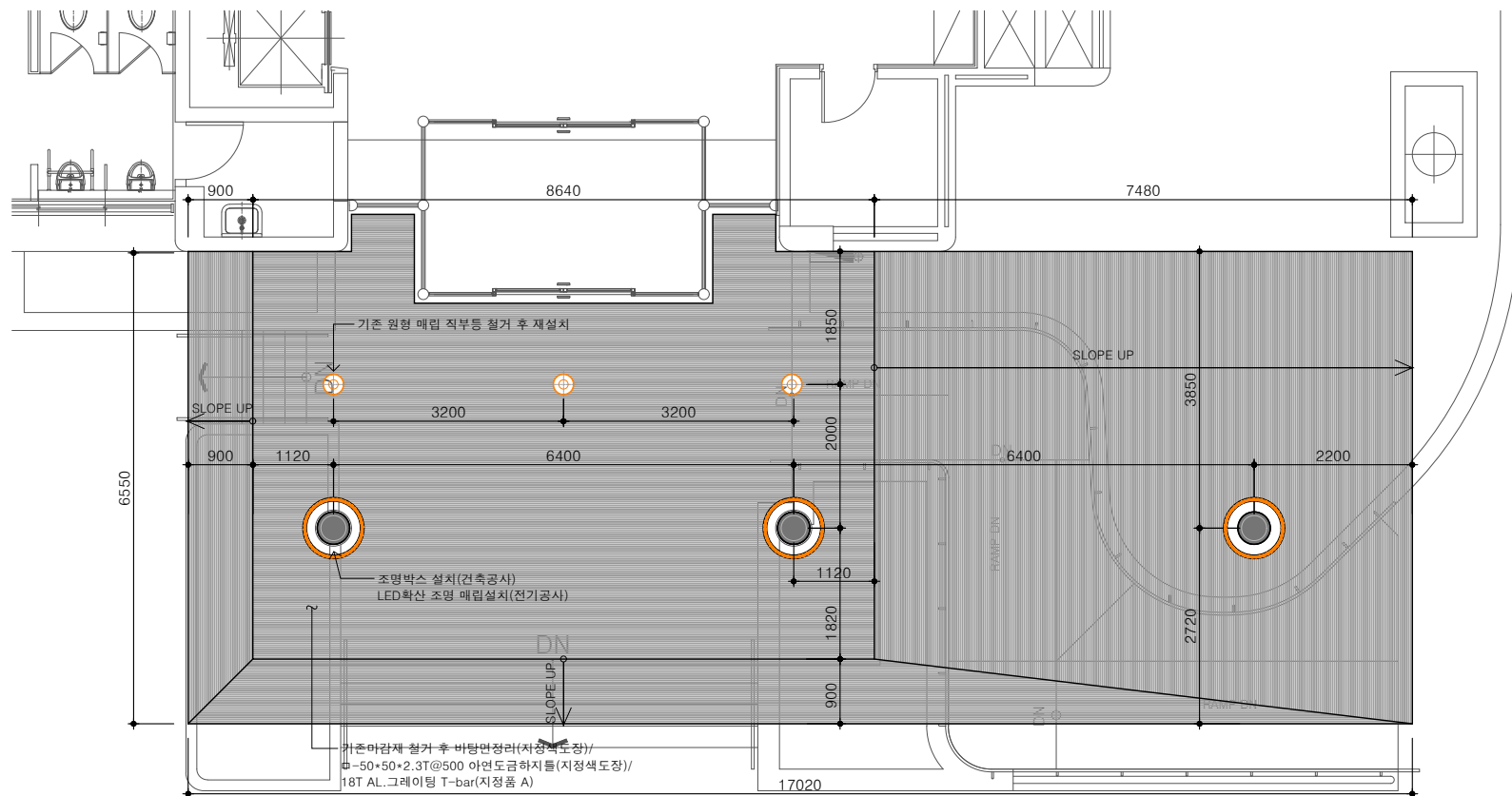

2 캐노피 부분 천장도(변경후)  
축척 1/100

NOTE

그라운드

GROUND ARCHITECTS 그라운드 건축사무소  
www.ground.or.kr  
officeground@gmail.com

PROJECT TITLE

구)경기도청 사회혁신공간  
문화공간 조성  
건축기계 실시설계 용역

DRAWN BY

CHECKED BY

APPROVED BY

DATE

H.J. KIM

2025.08

DRAWING NAME

캐노피 부분 천장도

SCALE

A3 : 1/100

DRAWING NO.

A-702



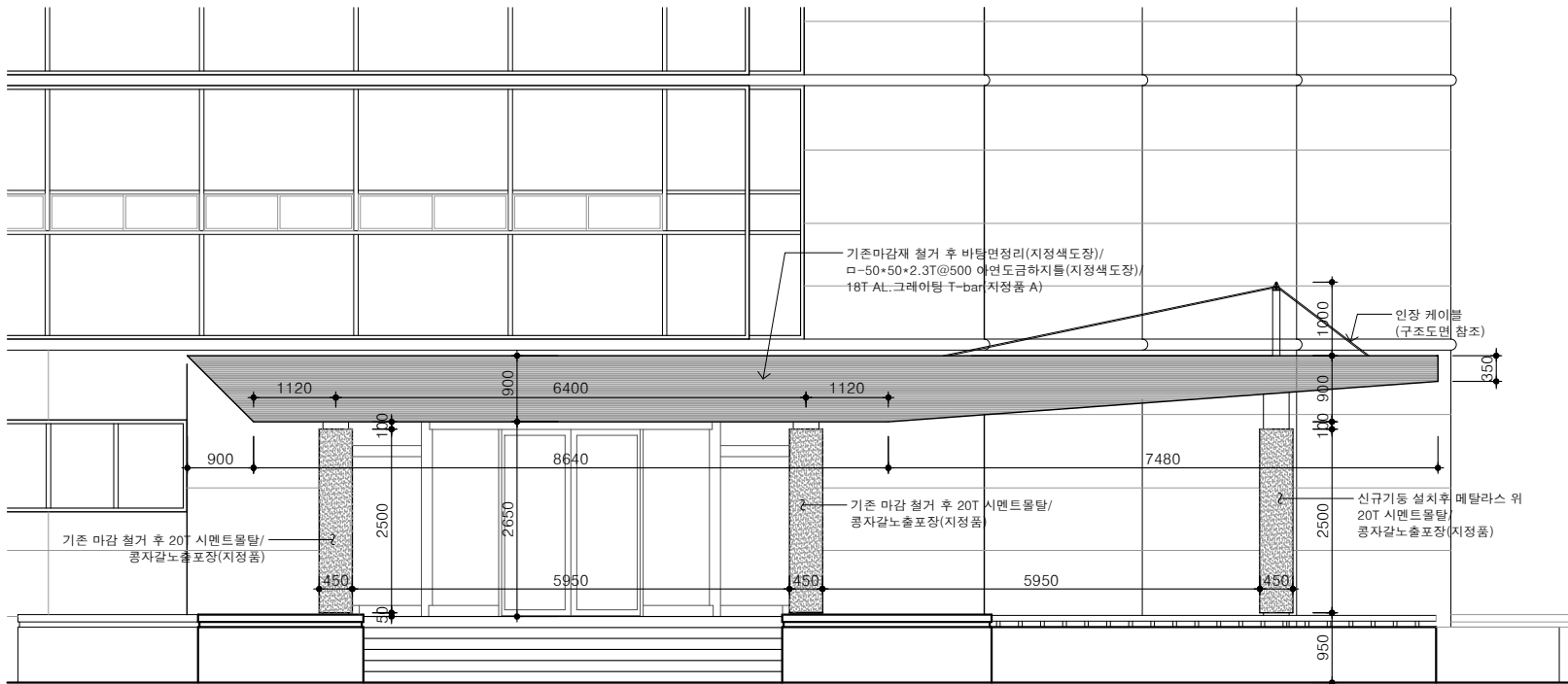
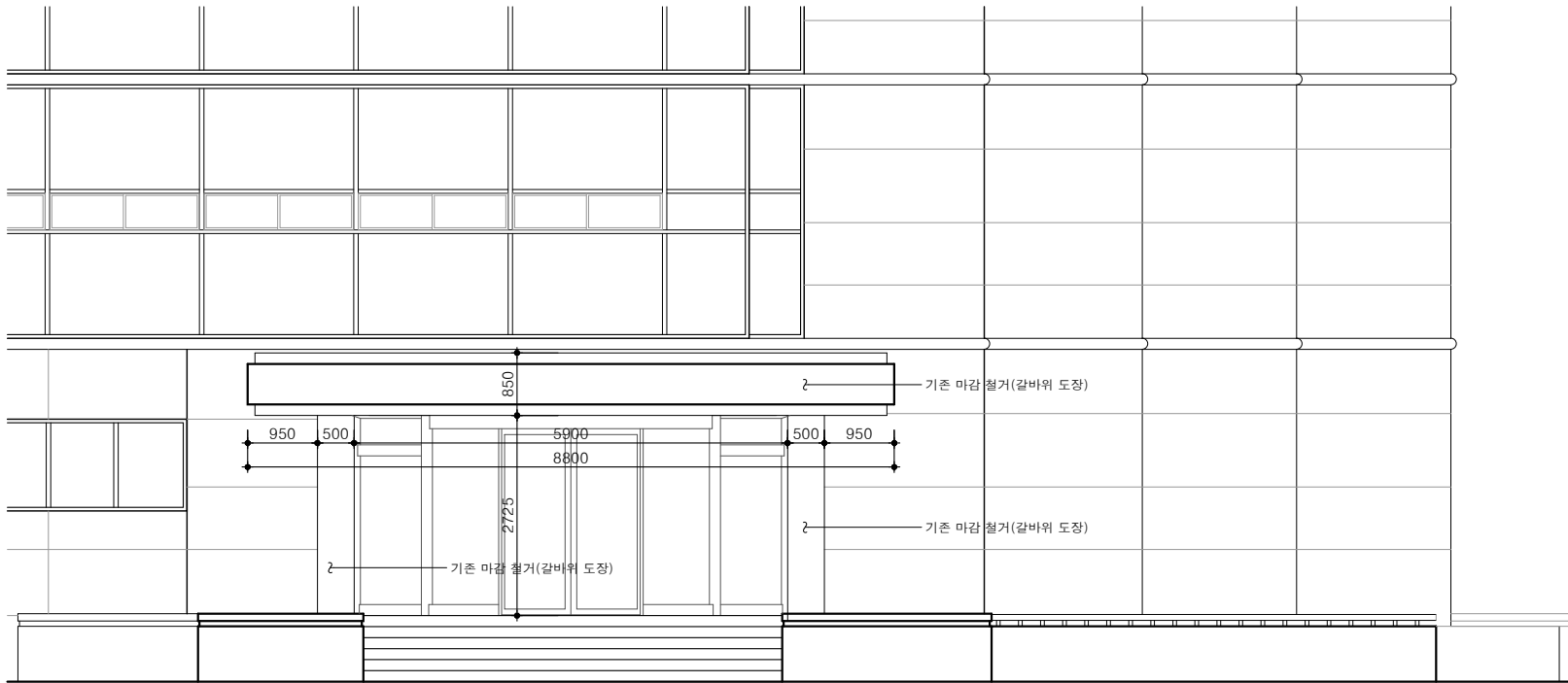

NOTE

그라운드

GROUND ARCHITECTS 그라운드 건축사무소  
www.ground.or.kr  
officeground@gmail.com

PROJECT TITLE

구)경기도청 사회혁신공간  
문화공간 조성  
건축기계 실시설계 용역

DRAWN BY

CHECKED BY

APPROVED BY

H.J. KIM

DATE

2025.08

DRAWING NAME

캐노피 부분 입면도

SCALE

A3 : 1/100

DRAWING NO.

A-703

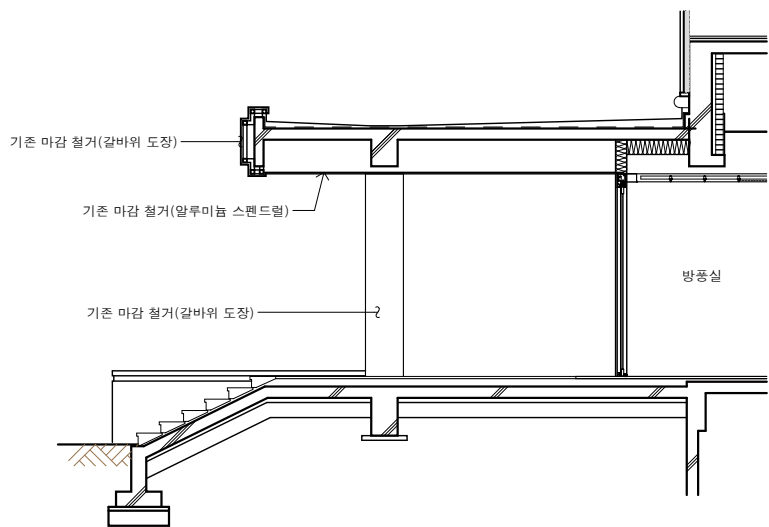

1 캐노피 부분 단면도(변경 전)  
축척 1/100

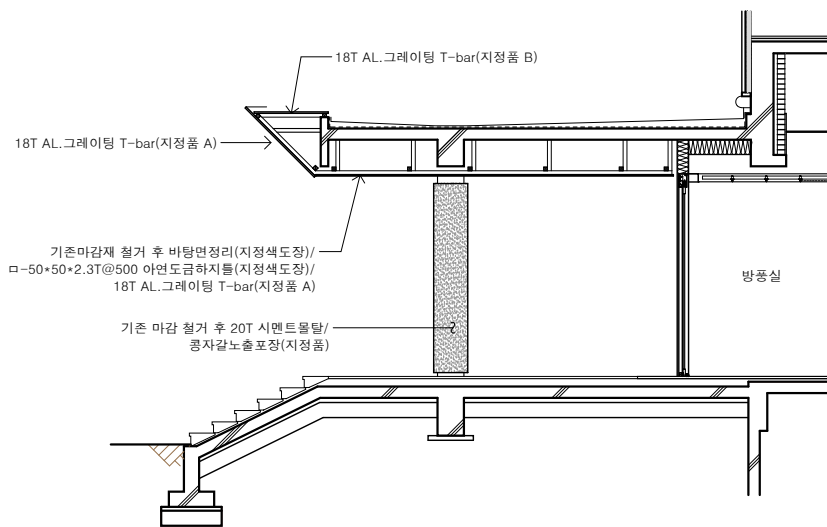

2 부분 단면도-1(변경 후)  
축척 1/100

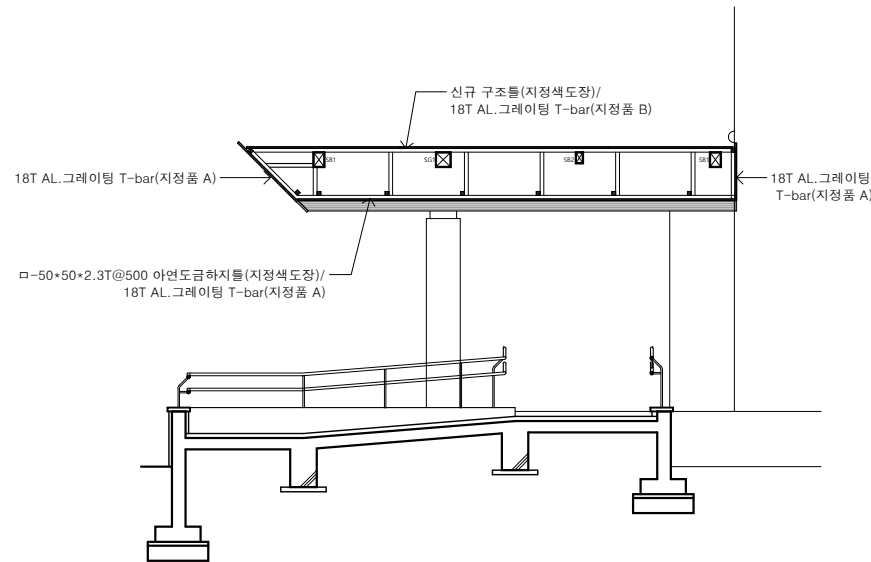

3 부분 단면도-2(변경 후)  
축척 1/100

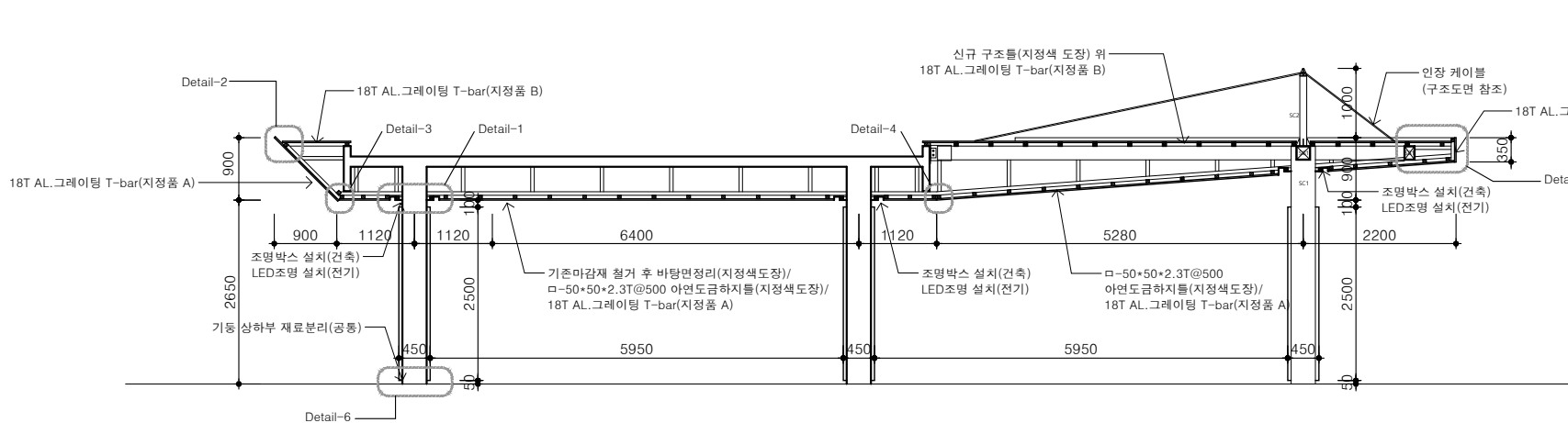

4 부분 단면도-3(변경 후)  
축척 1/100

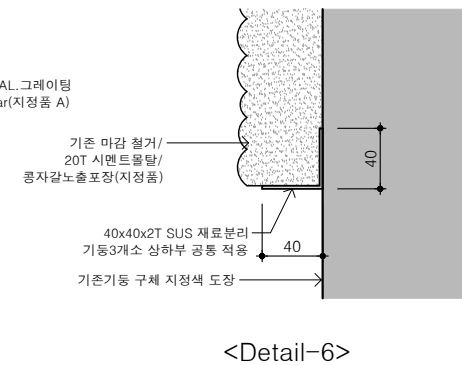
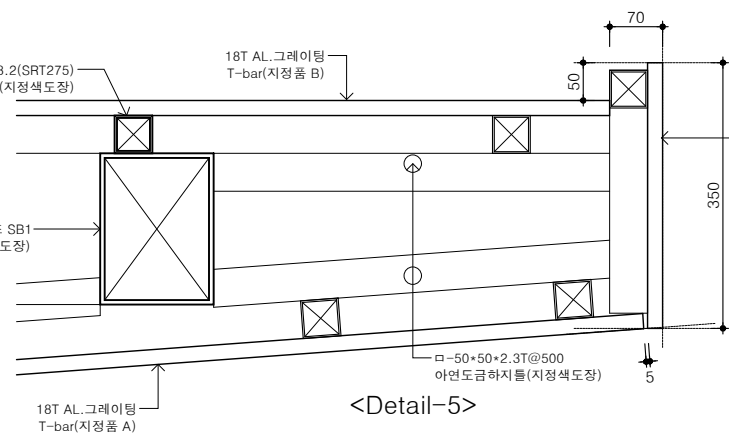
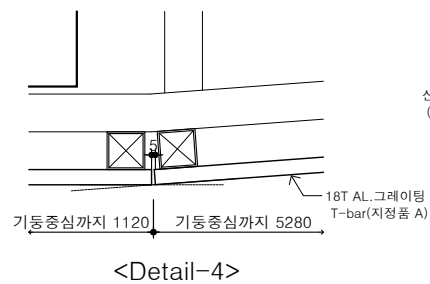
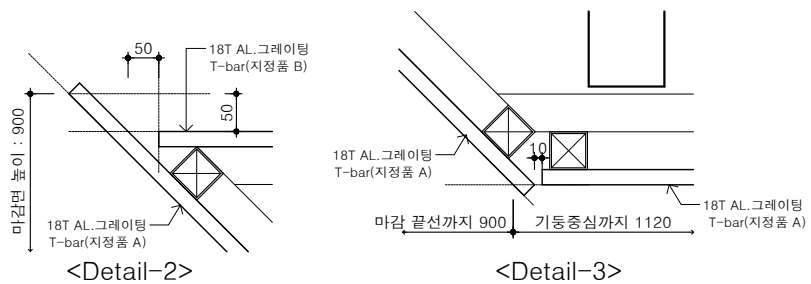
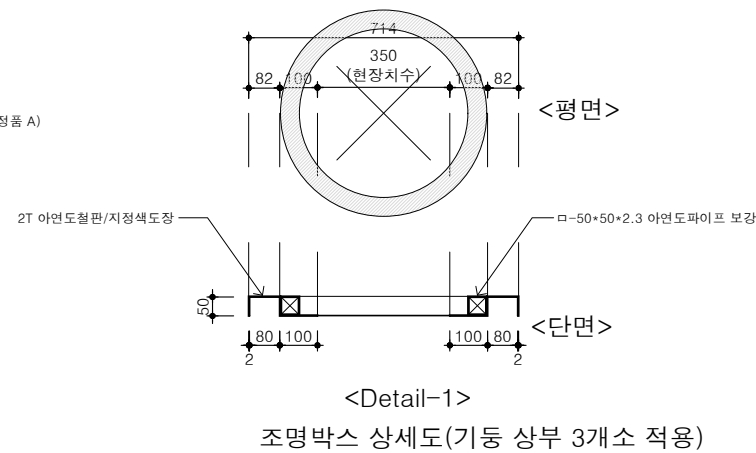

NOTE

## 그라운드

GROUND ARCHITECTS 그라운드 건축사사무소  
www.ground.or.kr  
officeground@gmail.com

PROJECT TITLE

구)경기도청 사회혁신공간  
문화공간 조성  
건축기계 실시설계 용역

DRAWN BY	CHECKED BY
-	-
APPROVED BY	DATE
H.J. KIM	2025.08

DRAWING NAME

캐노피 부분 단면도

SCALE	DRAWING NO.
A3 : 1/100	A-704

						NOTE														
			3    재료분리대 (SST FB)    Scale : A3=1/1																	
			크기는 천장도를 참조한다.																	
1	친환경수성페인트 모서리 코너	Scale : A3=1/1	4	천장점검구 상세도	Scale : A3=1/10															
						<div>그라운드</div> <div>GROUND ARCHITECTS 그라운드 건축사사무소 www.ground.or.kr officeground@gmail.com</div> <div>PROJECT TITLE</div> <div>구)경기도청 사회혁신공간 문화공간 조성 건축기계 실시설계 용역</div> <table><tr><td>DRAWN BY</td><td>CHECKED BY</td></tr><tr><td>-</td><td>-</td></tr><tr><td>APPROVED BY</td><td>DATE</td></tr><tr><td>H.J. KIM</td><td>2025.08</td></tr></table> <div>DRAWING NAME</div> <div>잡상세도-1</div> <table><tr><td>SCALE</td><td>DRAWING NO.</td></tr><tr><td>A3 : 1/10</td><td>A-801</td></tr></table>			DRAWN BY	CHECKED BY	-	-	APPROVED BY	DATE	H.J. KIM	2025.08	SCALE	DRAWING NO.	A3 : 1/10	A-801
DRAWN BY	CHECKED BY																			
-	-																			
APPROVED BY	DATE																			
H.J. KIM	2025.08																			
SCALE	DRAWING NO.																			
A3 : 1/10	A-801																			
2	뿔칠 모서리 코너	Scale : A3=1/1	5	CRC보드, 석고보드 만나는 부분	Scale : A3=1/1															

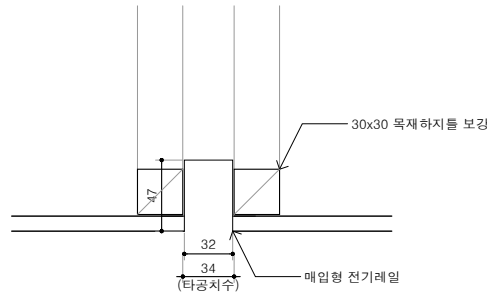
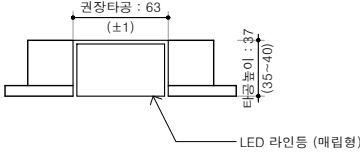
<div></div> <div>반드시 제품의 치수 확인 후 타공할 것</div>		<div></div> <div>반드시 제품의 치수 확인 후 타공할 것</div>				NOTE												
1	매입형 전기레일 상세도	Scale : A3=1/5	2	매립형 LED 라인등 상세도	Scale : A3=1/5													
						<div>그라운드</div> <div>GROUND ARCHITECTS 그라운드 건축사사무소 www.ground.or.kr officeground@gmail.com</div> <div>PROJECT TITLE</div> <div>구)경기도청 사회혁신공간 문화공간 조성 건축기계 실시설계 용역</div> <table><tr><td>DRAWN BY</td><td>-</td><td>CHECKED BY</td><td>-</td></tr><tr><td>APPROVED BY</td><td>H.J.KIM</td><td>DATE</td><td>2025.08</td></tr></table> <div>DRAWING NAME</div> <div>잡상세도-2</div> <table><tr><td>SCALE</td><td>A3 : 1/10</td><td>DRAWING NO.</td><td>A-802</td></tr></table>	DRAWN BY	-	CHECKED BY	-	APPROVED BY	H.J.KIM	DATE	2025.08	SCALE	A3 : 1/10	DRAWING NO.	A-802
DRAWN BY	-	CHECKED BY	-															
APPROVED BY	H.J.KIM	DATE	2025.08															
SCALE	A3 : 1/10	DRAWING NO.	A-802															

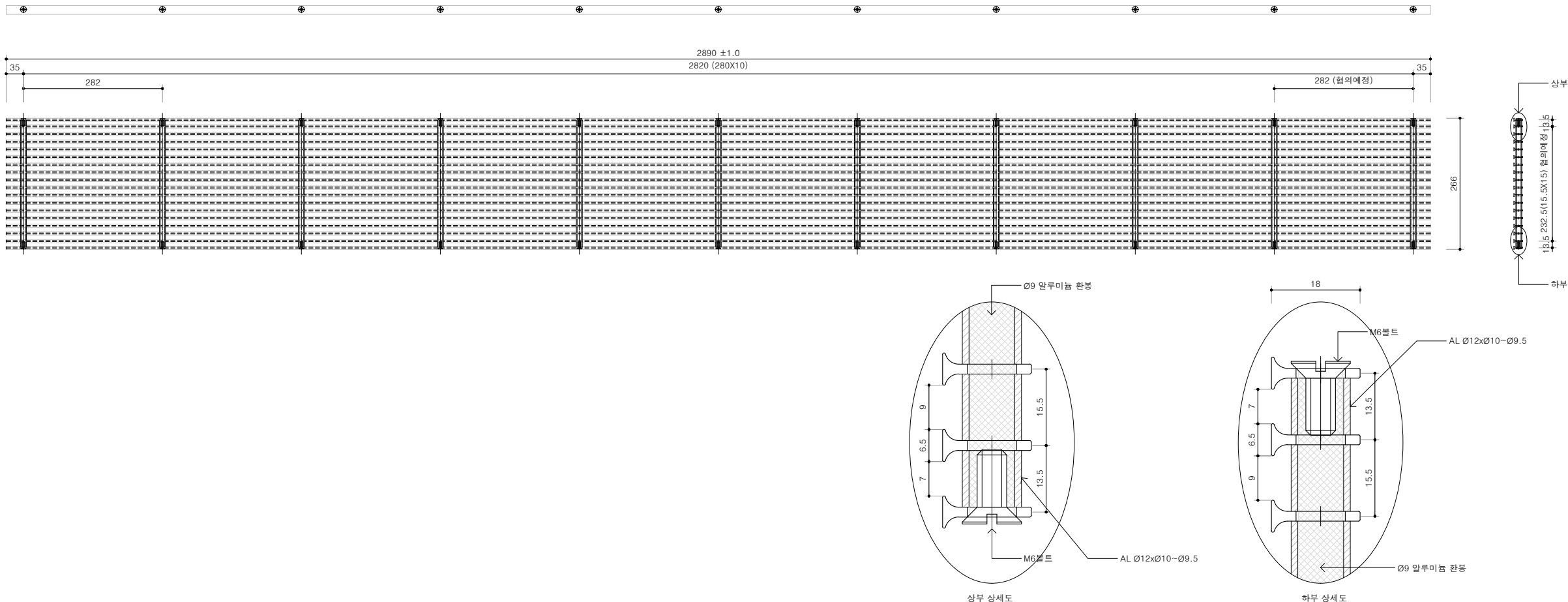
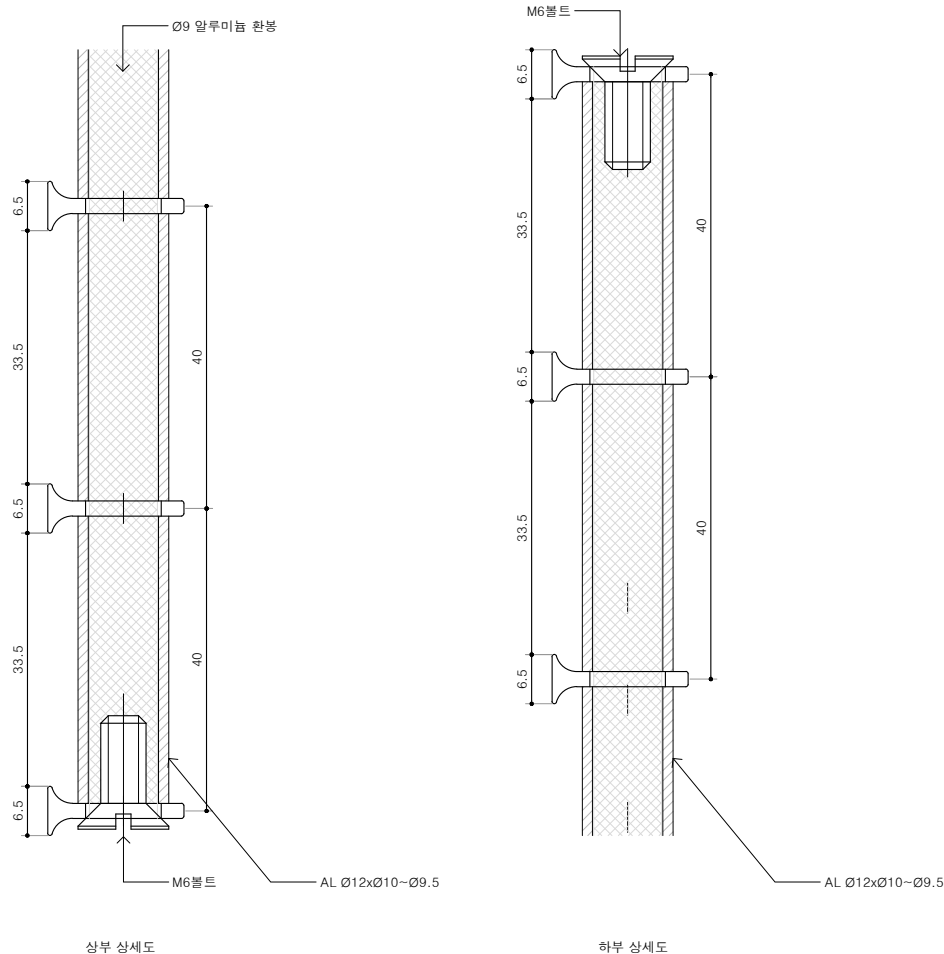
<div></div> <div>재질 : AL6063-T5 계열 사용 / 환봉간격 및 그레이팅 길이 합의예정</div>		NOTE													
1	18T AL.그레이팅 T-bar (지정품 A)	<div></div> <div>재질 : AL6063-T5 계열 사용 / 환봉간격 및 그레이팅 길이 합의예정</div>													
2	18T AL.그레이팅 T-bar (지정품 B)	<div><p>그라운드</p><p>GROUND ARCHITECTS 그라운드 건축사사무소 www.ground.or.kr officeground@gmail.com</p><p>PROJECT TITLE</p><p>구)경기도청 사회혁신공간 문화공간 조성 건축기계 실시설계 용역</p><table><tr><td>DRAWN BY</td><td>CHECKED BY</td></tr><tr><td>-</td><td>-</td></tr><tr><td>APPROVED BY</td><td>DATE</td></tr><tr><td>H.J. KIM</td><td>2025.08</td></tr></table><p>DRAWING NAME</p><p>잡상세도-3</p><table><tr><td>SCALE</td><td>DRAWING NO.</td></tr><tr><td>A3 : NONE</td><td>A-803</td></tr></table></div>		DRAWN BY	CHECKED BY	-	-	APPROVED BY	DATE	H.J. KIM	2025.08	SCALE	DRAWING NO.	A3 : NONE	A-803
DRAWN BY	CHECKED BY														
-	-														
APPROVED BY	DATE														
H.J. KIM	2025.08														
SCALE	DRAWING NO.														
A3 : NONE	A-803														

NOTE
1. 콘크리트 : $f_{ck} = 24 \text{ MPa}$
2. 철근 : $f_y = 400 \text{ MPa}$
3. 지내력기초
- 설계지내력 : $F_1 = 100 \text{ kN/m}^2$
- 현장 재하시험등에 의해 기초지반의 내력을 확인하고 지반조건이 설계 가정치와 상이할 경우 필히 재검토를 받을것.

2. 철     근 :  $f_y = 400\text{MPa}$

- 설계지내력 :  $F1 = 100 \text{ kN/m}^2$

내력을 확인하고 지반조건이 설계 가정치와

상이할 경우 필히 재검토를 받을것.

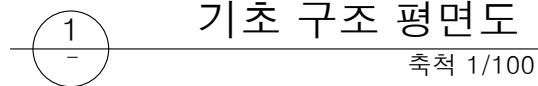

축척 1/100

GROUND ARCHITECTS 그라운드 건축사사무소  
www.ground.or.kr  
officeground@gmail.com

PROJECT TITLE

구)경기도청 사회혁신공간  
문화공간 조성  
건축기계 실시설계 용역

DRAWN BY	CHECKED BY
----------	------------

APPROVED BY	DATE
H.J.KIM	2025.08

DRAWING NAME

구조 평면도 1

(기초)

SCALE	DRAWING NO.
A3 : 1/100	S-001

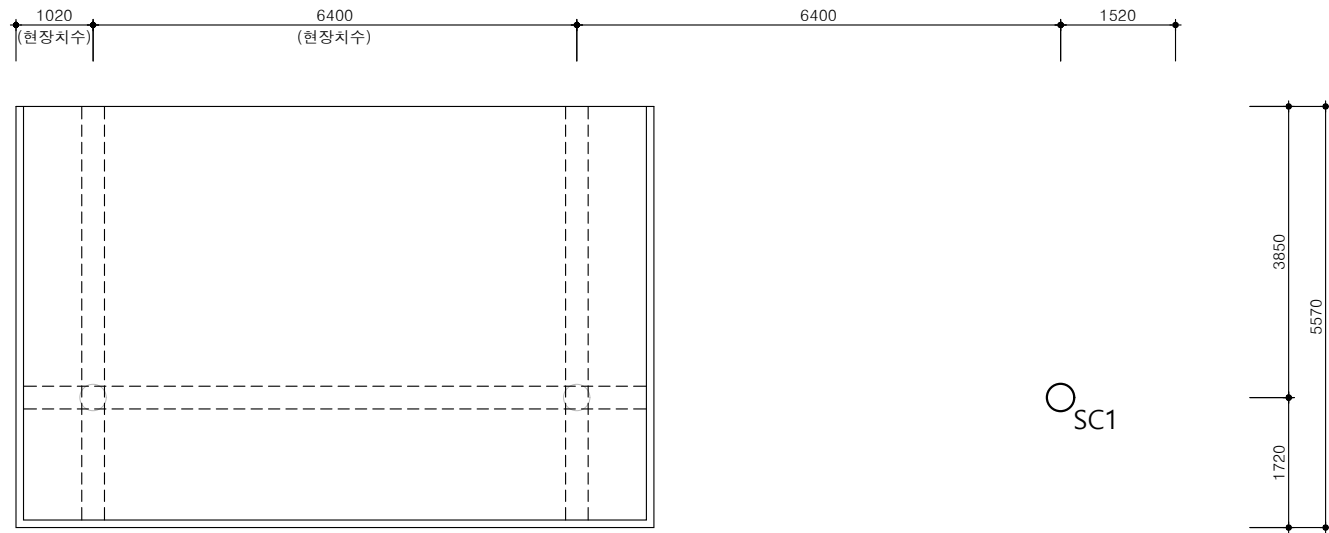

STEEL MEMBER SIZE

부 호	단 면	MATERIAL
SC1(하부)	P-355.6x6.3	SGT275
SC2(상부)	P-101.6x3.2	SGT275

1층 기둥 구조평면도  
축척 1/100

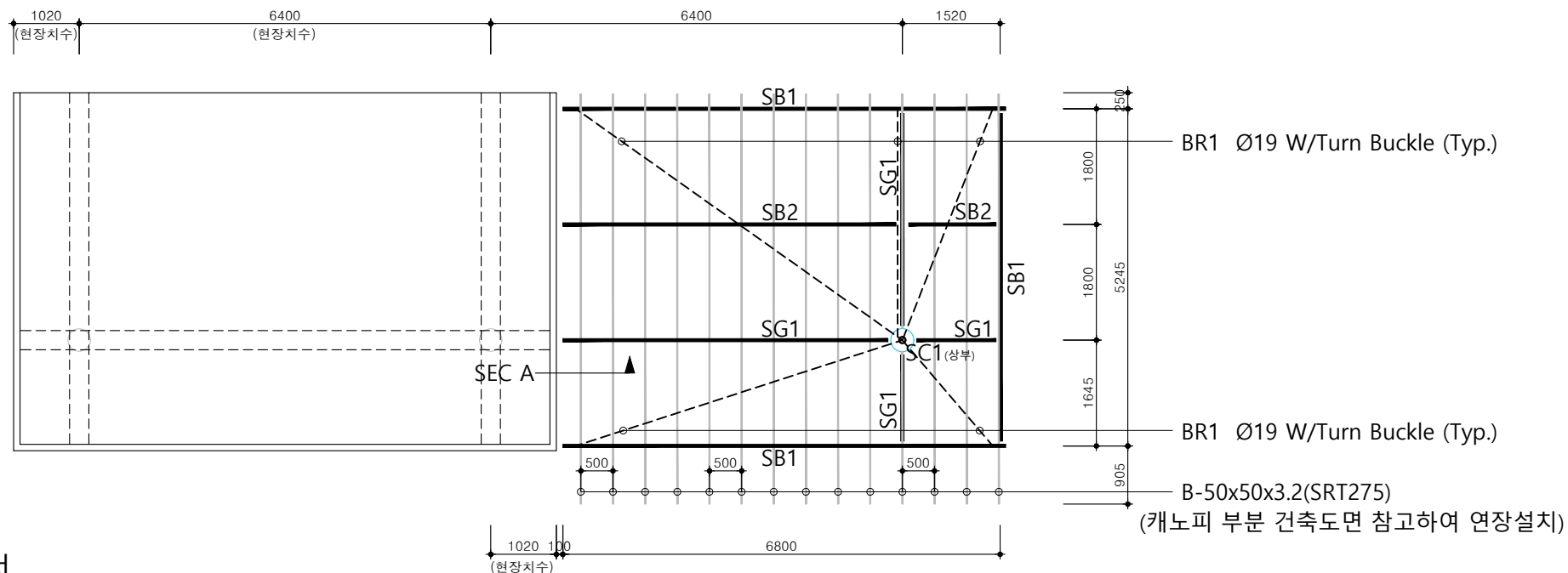

\* NOTE

1. STEEL 접합부는 온둘레 용접할 것

STEEL MEMBER SIZE

부 호	단 면	MATERIAL
SB1	B-200x150x6.0	SRT275
SB2	B-150x100x6.0	SRT275
SG1	B-200x200x6.0	SRT275

캐노피 지붕 구조평면도  
축척 1/100

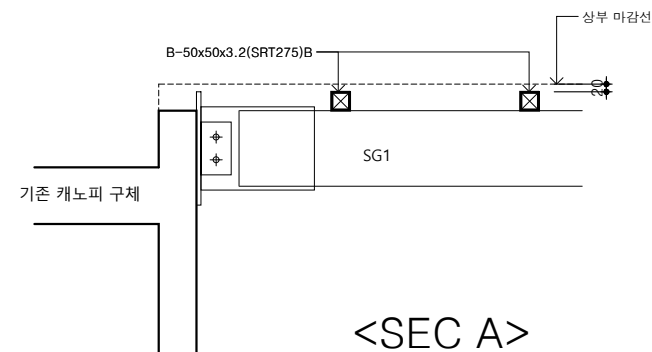

<SEC A>

NOTE

그라운드

GROUND ARCHITECTS 그라운드 건축사사무소  
www.ground.or.kr  
officeground@gmail.com

PROJECT TITLE

구)경기도청 사회혁신공간  
문화공간 조성  
건축기계 실시설계 용역

DRAWN BY - CHECKED BY -

APPROVED BY H.J. KIM DATE 2025.08

DRAWING NAME

구조평면도-2  
(1층기둥,캐노피지붕)

SCALE A3 : 1/100 DRAWING NO. S-002

FC1
-----

(600x600)

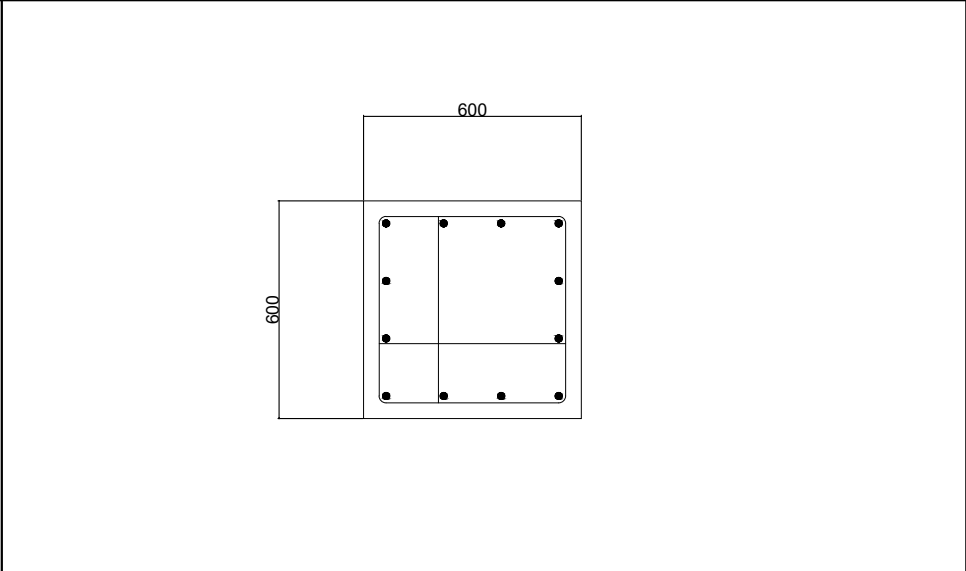

MAIN BAR

12-D19

HOOP(CEN)
-----------

D10@300

HOOP(END)
-----------

D10@300
---------

# FOOTING DETAIL

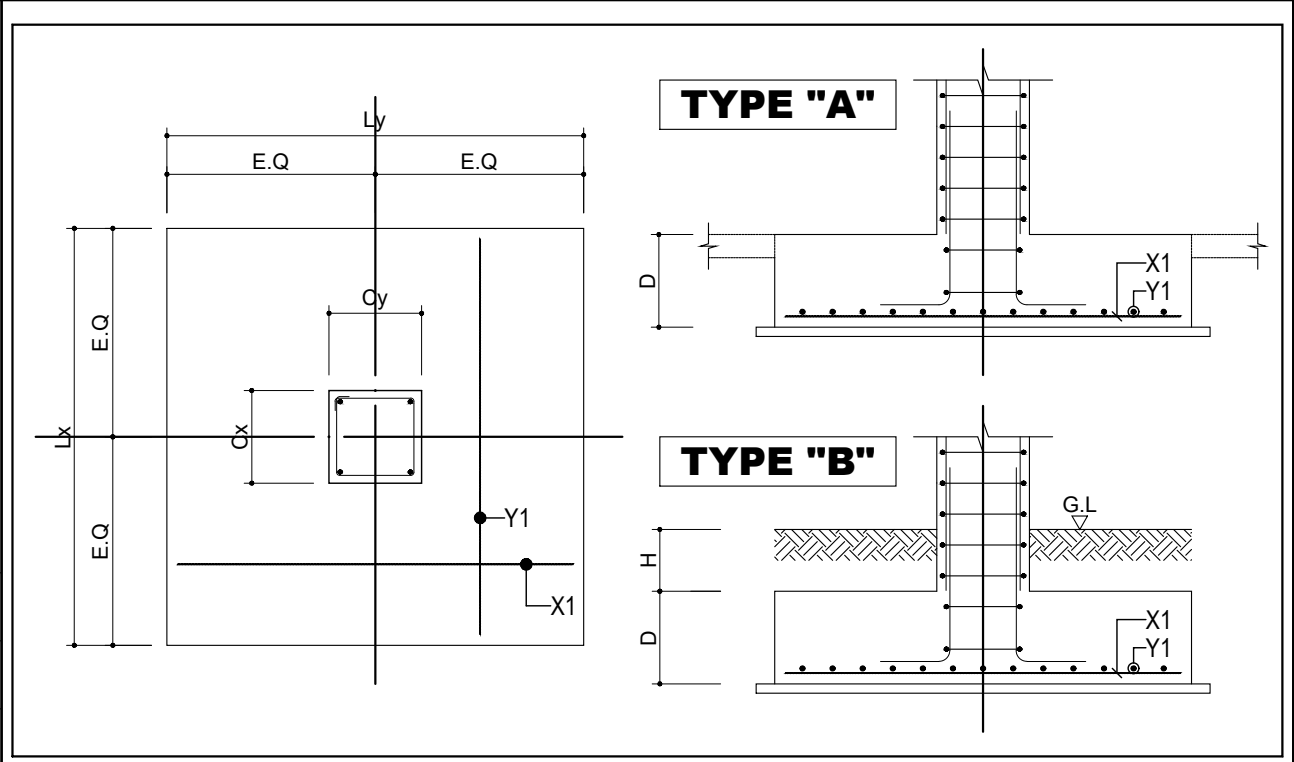
[illegible]



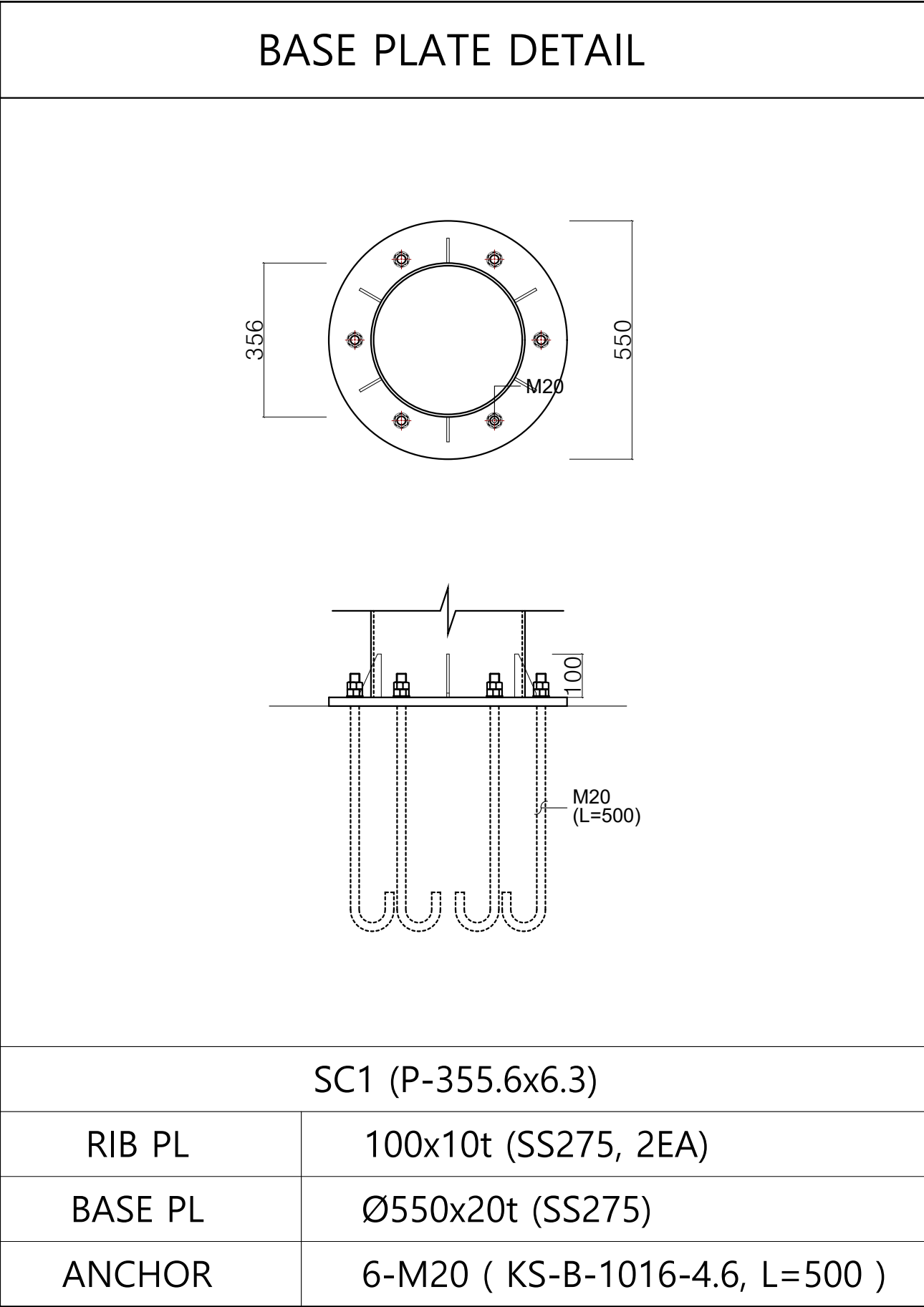

NOTE

그라운드

GROUND ARCHITECTS 그라운드 건축사무소  
www.ground.or.kr  
officeground@gmail.com

PROJECT TITLE

구)경기도청 사회혁신공간  
문화공간 조성  
건축기계 실시설계 용역

DRAWN BY

-

CHECKED BY

-

APPROVED BY

H.J.KIM

DATE

2025.08

DRAWING NAME

구조상세도-2  
(베이스 플레이트)

SCALE

A3 : NONE

DRAWING NO.

S-012

BR1 - BRACING 보접합 DETAIL

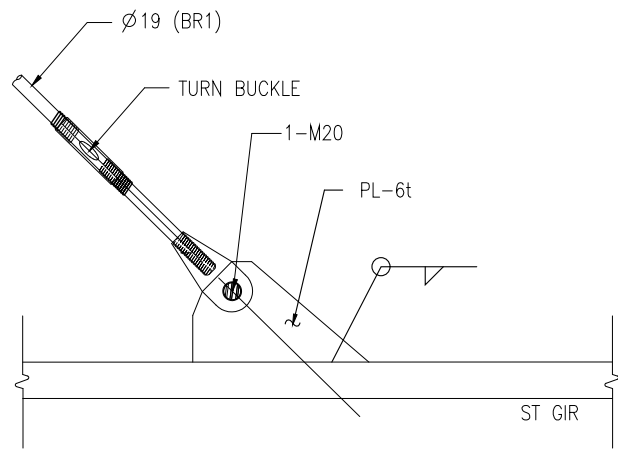

BR1 - BRACING 기둥접합 DETAIL

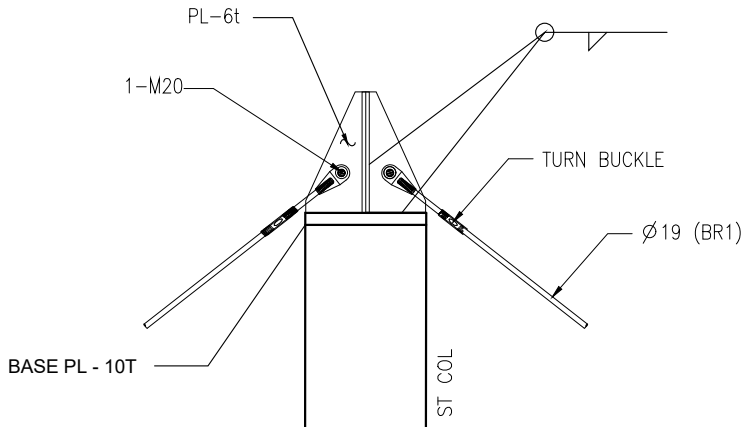

BR1 - BRACING DETAIL

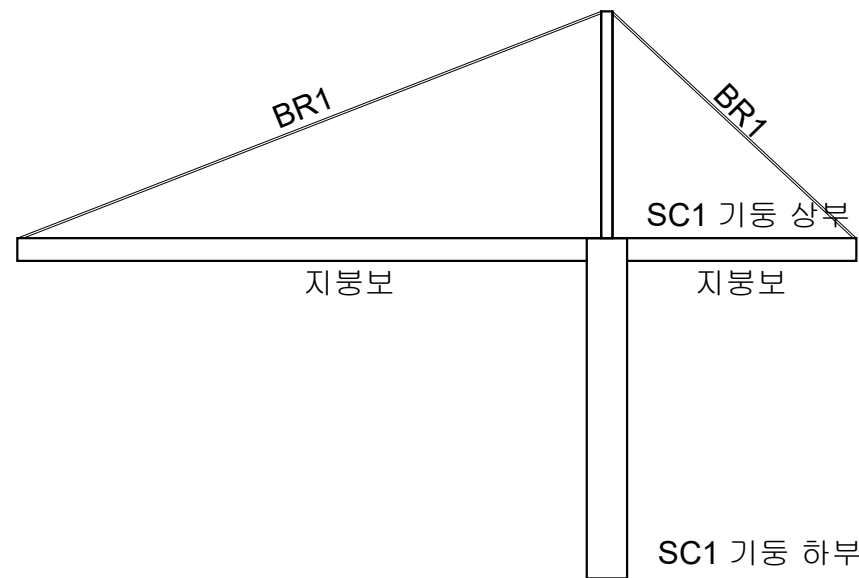

NOTE

그라운드  
GROUND ARCHITECTS 그라운드 건축사사무소  
www.ground.or.kr  
officeground@gmail.com

PROJECT TITLE  
구)경기도청 사회혁신공간  
문화공간 조성  
건축기계 실시설계 용역

DRAWN BY	CHECKED BY
-	-
APPROVED BY	DATE
H.J.KIM	2025.08

DRAWING NAME  
구조상세도-3  
(브레이싱)

SCALE	DRAWING NO.
A3 : NONE	S-013

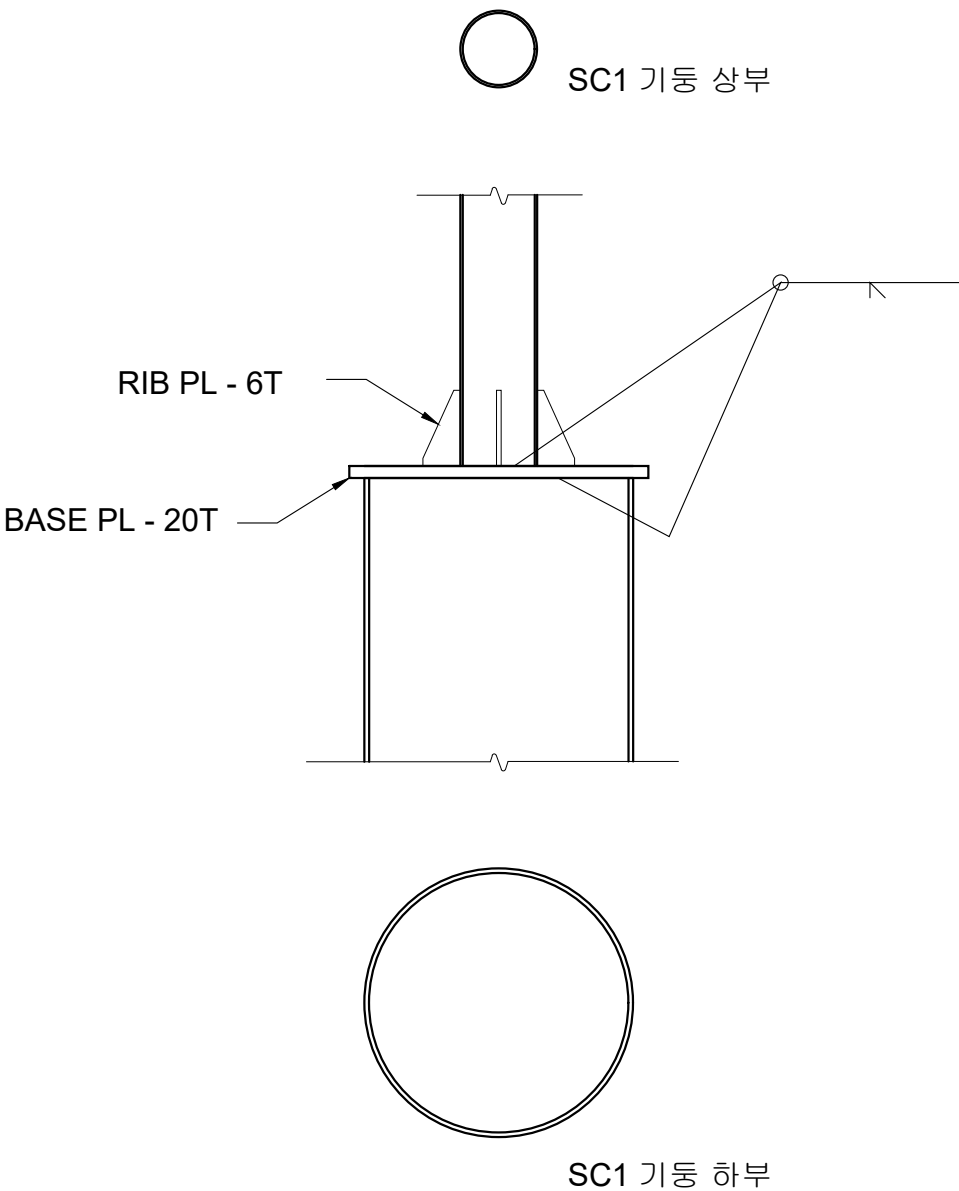
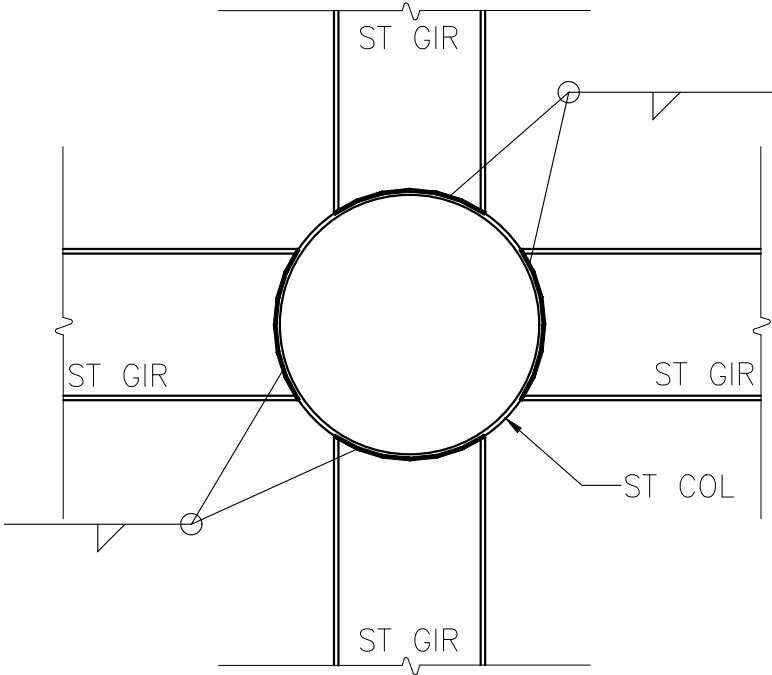
변단면 강관 이음 상세	강관 + 각관 이음 상세
<div><p>SC1 기둥 상부</p><p>RIB PL - 6T</p><p>BASE PL - 20T</p><p>SC1 기둥 하부</p></div>	<div><p>ST GIR</p><p>ST GIR</p><p>ST GIR</p><p>ST COL</p></div>

NOTE

그라운드

GROUND ARCHITECTS 그라운드 건축사사무소  
www.ground.or.kr  
officeground@gmail.com

PROJECT TITLE

구)경기도청 사회혁신공간  
문화공간 조성  
건축기계 실시설계 용역

DRAWN BY

-

CHECKED BY

-

APPROVED BY

H.J.KIM

DATE

2025.08

DRAWING NAME

구조상세도-4  
(기둥)

SCALE

A3 : NONE

DRAWING NO.

S-014

SG1, SB1, SB2 + RC 접합상세

PLAN

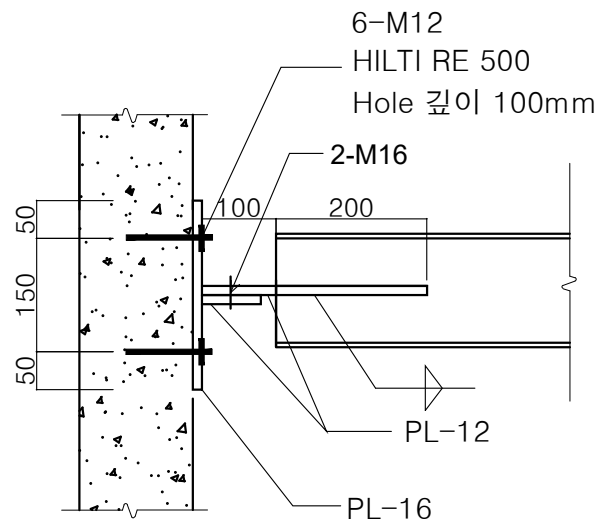

SECTION

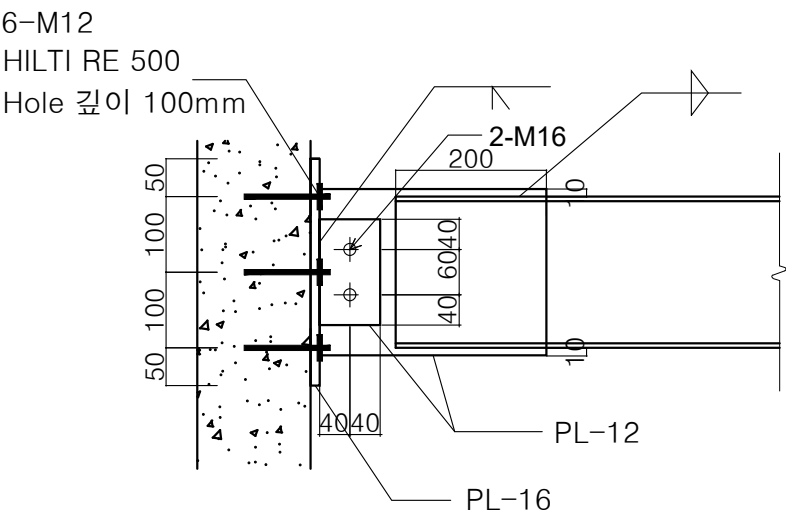

ELEVATION

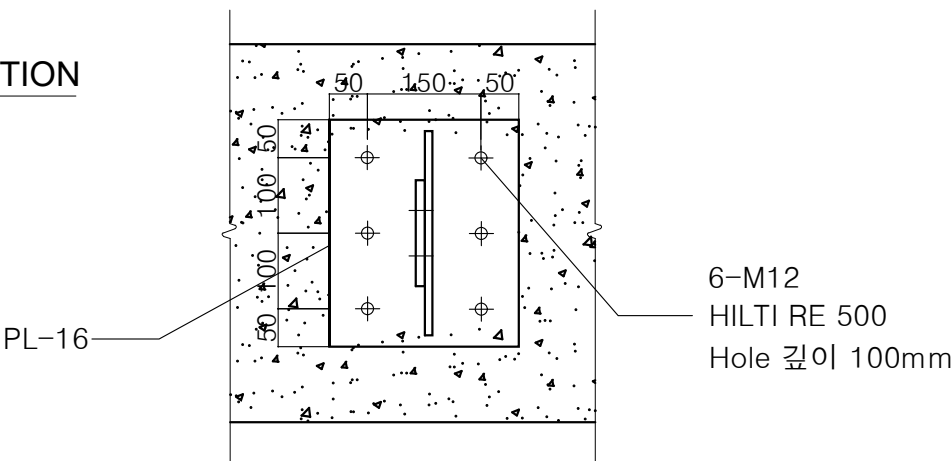

NOTE

그라운드

GROUND ARCHITECTS 그라운드 건축사무소  
www.ground.or.kr  
officeground@gmail.com

PROJECT TITLE

구)경기도청 사회혁신공간  
문화공간 조성  
건축기계 실시설계 용역

DRAWN BY	CHECKED BY
-	-
APPROVED BY	DATE
H.J.KIM	2025.08

DRAWING NAME

구조상세도-5  
(RC접합)

SCALE	DRAWING NO.
A3 : NONE	S-015

# 도면 목록 표

[illegible]

NOTE

그라운드

GROUND ARCHITECTS 그라운드 건축사사무소  
www.ground.or.kr  
officeground@gmail.com

PROJECT TITLE

구)경기도청 사회혁신공간  
문화공간 조성  
건축기계 실시설계 용역

DRAWN BY	CHECKED BY
—	—

APPROVED BY	DATE
H.J.KIM	2025.08

DRAWING NAME

도면목록표

SCALE	DRAWING NO.
A3 : NONE	M-001

범례표

기호	명칭	재질 및 기호	기호	명칭	재질 및 기호	기호	명칭	재질 및 기호
공 조 배 관			배 관 밸 브 및 부 속					
— CD —	결로수 배수관	수도용 경질 염화 비닐관 - KS M 3401		게이트 밸브	( GATE VALVE )		옥 상 통 기 구	( VENT THRU ROOF )
—RG/RL—	냉매 배관	동관 (L형) - KS D 5301		글로브 밸브	( GLOVE VALVE )		가 이 드	( GUIDE )
위 생 배 관				체크 밸브	( CHECK VALVE )		익스팬션 루프	( 4 - ELBOW )
— ◦ —	급 수 관	일반 배관용 스테인리스 강관 - KS D 3595(Ø100이하) 배관용 스테인리스 강관 - KS D 3576(Ø125이상) 접합 : Ø100 이하 - 무용접 접합 : Ø125 이상 - Groove Joint(T&G)		스프링 체크 밸브	( SPRING CHECK VALVE )		익스팬션 벨로우즈형	( BELLOWS )
— ◦◦ —	급 탕 관			쓰리 원 체크밸브	( THREE ONE CHECK VALVE )		펌 프	( PUMP )
— ◦◦◦ —	환 탕 관			석션 디퓨저	( SUCTION DIFFUSER )	상 / 하 향 배 관		
— V —	통 기 관	일반용 경질 폴리염화비닐관(VG2) - KS M 3404		스트레이너	( STRAINER )	상 향 배 관		
— S —	오 수 관	옥내 : PVC VG1 (KSM3404) - 고무링 접합 옥외 : PVC VG1 (KSM3404) - 본드 접합 메인 횡주관 : 고강도 PVC관		버터 플라이 밸브	( BUTTERFLY VALVE ) Ø100 이하 : 레버식 Ø125 이상 : 기어식			
— D —	배 수 관			목긴 볼 밸브	( BALL VALVE )	Diffuser & Grille 표 기		
덕 트				플렉시블 이음	( FLEXIBLE JOINT )			
	배 기 덕 트	P.V.C (VG2)		고정철물, 지지철물	( PIPE ANCHOR )	Louver 표기		
덕 트 댐 퍼 및 부 속				수동 밸런싱 밸브	( BALANCING VALVE )			
	풍량 조절 댐퍼	( VOLUME DAMPER )		솔레노이드 밸브	( SOLENOID VALVE )	장 비 기 호		
	방화 댐퍼	( FIRE DAMPER )		온도계 및 압력계	( THERMOMETER & PRESSURE GAUGE )			
	캔버스 이음	( CANVAS DUCT CONNECTION )		유체의 흐름 방향	( DIRECTION OF FLOW )			
	플렉시블 덕트	( FLEXIBLE DUCT )		상 향 곡 관	( ELBOW TURNED UP )			
	덕트 소음기	( DUCT SOUND ATTENUATOR )		하 향 곡 관	( ELBOW TURNED DOWN )			
	덕트의 오르내림	( CHANGE OF ELEVATION )		하 향 연 결	( BOTTOM CONNECTION )			
	덕트 크기	( DUCT SIZE )		상 향 연 결	( TOP CONNECTION )			
	유체의 흐름 방향	( DIRECTION OF FLOW )		바 닥 배 수 구	( FLOOR DRAIN )			
	덕트의 확대 / 축소	( TRANSITION )		소 제 구	( CLEAN OUT )			
	덕트의 분지	( BRANCH SUPPLY OR RETURN )		바 닥 소 제 구	( FLOOR CLEAN OUT )			
				자동공기빼기밸브	( AUTOMATIC AIR VENT )			

NOTE

그라운드  
GROUND ARCHITECTS 그라운드 건축사사무소  
www.ground.or.kr  
officeground@gmail.com

PROJECT TITLE  
구)경기도청 사회혁신공간  
문화공간 조성  
건축기계 실시설계 용역

DRAWN BY	CHECKED BY
-	-
APPROVED BY	DATE
H.J.KIM	2025.08

DRAWING NAME  
범례표

SCALE	DRAWING NO.
A3 : NONE	M-002

장비일람표

팬 ( FAN )

기 호	명 칭	수 량 (EA)	용 도	형 식	풍 량 ( CMH )	정 압 ( MMAQ )	모 터 ( kW )	전 원 ( Ø x V x HZ )	설 치 위 치	비 고
F - 1	배기팬	7	지상1층 화장실 배기	천정형	150	-	0.03	1x 220 x 60	지상1층 화장실	고정압형, 역풍방지댐퍼 부착형, 기타 표준 부속품 일체구비

- 전동기는 지식경제부고시(고효율 기자재 보급 촉진에 관한 규정)에 따라 고효율 기자재로 인증 받은 제품을 사용하여야 한다. / 0.75kW 이상 고효율 유도전동기 적용

\*위의 사양은 제작 MAKER에 따라 변경 가능함

실 내 기

장비번호	분 류	분 류 (HP)	수 량 (대)	정격냉방능력	정격난방능력	전 원 (상, 선식, V, Hz)	소비전력 (kW)		운전전류 (A)		송풍기		제품중량 (kg)	접속구경(mm)			본체치수(mm) W x H x D	팬넬치수(mm) W x H x D	통신선(mm²) VCTF	전원선(mm²) CV	누전차단기		비 고	신 설 여 부
				(W)	(W)		냉방	난방	냉방	난방	풍량(CMM)	정격출력(W)		액관	가스관	드레인관					규격	수량		
IAC1-023	1 - WAY	0.8	1	2,300	2,600	1, 2, 220, 60	0.023	0.023	0.1	0.1	6.0/7.0	27	10.0	6.35	12.7	20	970*135*410	1,198 x 34 x 500	0.75 ~ 1.5	2.5	20A	-		신 설
IAC2-100	4 - WAY	3.5	2	3,500	11,000	1, 2, 220, 60	0.073	0.073	0.5	0.5	19.5/22.0	65	15.0	9.52	15.88	25	840*246*840	1,198 x 34 x 500	0.75 ~ 1.5	2.5	20A	-		신 설
IAC3-145	덕트형	5.0	7	5,000	16,300	1, 2, 220, 60	0.260	0.260	1.5	1.5	34.0/42.0	350	52.5	9.52	15.88	25	1,300*300*700	950 x 47 x 950	0.75 ~ 1.5	2.5	20A	-		신 설
합 계			10																					

\* 수량을 제외한 소비전력등의 제품사양은 한대기준임. \*4Way 일반형 제품은 인공지능(공기청정,인체감지), 연동 및 습도센서 적용 가능.

\*위의 사양은 제작 MAKER에 따라 변경 가능함

실 외 기

장비번호	분 류	분 류 (HP)	수 량 (대)	냉방능력	난방능력		전 원 (상, 선식, V, Hz)	소 비 효 율 등 급	소비전력(kW)		운전전류	냉매	제품중량 (kg)	배관경		본체치수	연결전선 (mm)		누전차단기		비 고	신 설 여 부		
				정격	정격	-15℃			냉방	난방	최대			액 관	가스관	W x H x D	전원선	통신선	규격	수량				
				(W)	(W)	(W)																	정격	통합
OAC-16	SSC Scroll*3	44	1	126,600	141,400	-	3, 4, 380, 60	1	47.5	-	39.8	-	96.6	R410A	198*2*305	19.05	41.28	(930*1,695*765)*2 +(1,295*1,695*765)	CV 35.0	0.75~1.5	125	1		신 설
합 계			1																					

\* 수량을 제외한 소비전력등의 제품사양은 한대기준임.



\*위의 사양은 제작 MAKER에 따라 변경 가능함

전 열 교 환 장 치 [ 관 급 자 재 ]

장비번호	수 량	형 식	풍량 (CMH)			소비전력(W)	기외정압(mmAq)	본체치수 (W x D x H)	덕트 구경 (mm)	온도교환효율(%)		유효 전열교환효율(%)		에너지 계수		전원(Ø, #, V, Hz)	비 고	신 설 여 부
			강	중	약					냉방	난방	냉방	난방	냉방	난방			
ERV-1000	4	판형전열교환기	1030	1000	930	446.1	15	1200*1200*400	Ø250	63.6	71.5	54	70.2	9.54	15.2	1 / 220/ 60	KS인증, 기타부속품 일체구비	신 설
합계	4																	

\*위의 사양은 제작 MAKER에 따라 변경 가능함

천 정 복 사 판 넬 [ 관 급 자 재 ]

장비번호	수 량	명 칭	형 식	용 도	설 치 위 치	난 방 능 력 (kcal/hr)	외 형 치 수 ( W x L x H mm )	소 비 전 력 (kW)	전 원 ( Øx V x Hz )	비 고	신 설 여 부
	1	천정형복사난방	천정 설치형 (매립밀도형)	동파방지용	화장실등	860	1,198 x 298 x 30	1.000	1 x 220 x 60	기타 표준 부속품 일체구비	신 설
	1	천정형복사난방	천정 설치형 (매립밀도형)	동파방지용	화장실등	1,075	1,498 x 298 x 30	1.250	1 x 220 x 60	기타 표준 부속품 일체구비	신 설
-	2	온도조절기	센서 내장형 (매립형)	-	-	-	-	-	-	기타 표준 부속품 일체구비	신 설

\* NOTE : 1. 위 사양은 참고치이며 제작 MAKER에 따라 상이할수 있다.

\*위의 사양은 제작 MAKER에 따라 변경 가능함

NOTE

그라운드

GROUND ARCHITECTS 그라운드 건축사무소  
www.ground.or.kr  
officeground@gmail.com

PROJECT TITLE

구)경기도청 사회혁신공간  
문화공간 조성  
건축기계 실시설계 용역

DRAWN BY  
-

CHECKED BY  
-

APPROVED BY  
H.J.KIM

DATE  
2025.08

DRAWING NAME

장비일람표  
(변경후)

SCALE  
A3 : NONE

DRAWING NO.  
M-101

위생기구 일람표

위 생 기 구 일 람 표

기 호	명 칭	규 격	수 량	합 계	접 속 구 경 ( Ø )			비 고	신 설 여 부
			1층		급 수	급 탕	오배수		
P - 1	양 변 기(L/T)	KSCC - 1210 CR	3	3	15	-	100	절수형, 표준부속품 일체 포함	신 설
P - 2	장 애 인 양 변 기 (F.V)	C319800A	2	2	25	-	100	절수형, 전자감지기(전기식)포함, 신체장애자용 부속 등 표준부속품 일체 포함	신 설
P - 3	소 변 기	C647100U	2	2	15	-	50	절수형, 전자감지기(전기식)포함 등 표준부속품 일체 포함	신 설
P - 4	장 애 인 소 변 기	C647100U	1	1	15	-	50	절수형, 전자감지기(전기식)포함, 신체장애자용 부속 등 표준부속품 일체 포함	신 설
P - 5	세 면 기	CCAS0488	4	4	15	15	32	절수형 혼합수전(FA1615),기타 표준부속품 일체 포함	신 설
P - 6	청 소 수 전	-	2	2	20	-	-	20Φ 가로꼭지, 기타 표준부속품 일체 포함	신 설

\* 건물 내에 설치되는 수전류는 [수도법] 제 15조 및 [수도법시행규칙] 제1조의2, 별표2에따른 절수형설비 설치. \*위의 사양은 제작 MAKER에 따라 변경 가능함  
(단, 세탁용 수도꼭지 및 청소용 수도꼭지 제외함)

위 생 기 구 악 세 사 리 일 람 표

기 호	명 칭	규 격	수 량	합 계	비 고	신 설 여 부
			1층			
①	휴 지 대	FH1060	5	5	기타 표준 부속품 일체구비	신 설
②	물 비 누 통	FH-9501	4	4	기타 표준 부속품 일체구비	신 설
③	여 성 용 품 수 거 함	-	4	4	기타 표준 부속품 일체구비	신 설
④	매 립 형 핸드 타 올	AS-750B	2	2	기타 표준 부속품 일체구비	신 설
⑤	대 형 휴 지 롤	TA410	2	2	기타 표준 부속품 일체구비	신 설
⑥	옷 걸 이	FH1051	5	5	기타 표준 부속품 일체구비	신 설
⑦	유 아 용 귀 저 기 대	M1C762	2	2	기타 표준 부속품 일체구비	신 설

\*위의 사양은 제작 MAKER에 따라 변경 가능함

NOTE

그라운드

GROUND ARCHITECTS 그라운드 건축사사무소  
www.ground.or.kr  
officeground@gmail.com

PROJECT TITLE

구)경기도청 사회혁신공간  
문화공간 조성  
건축기계 실시설계 용역

DRAWN BY	CHECKED BY
-	-

APPROVED BY	DATE
H.J.KIM	2025.08

DRAWING NAME
위생기구 및 악세사리 일람표 (변경후)

SCALE	DRAWING NO.
A3 : NONE	M-102



NOTE

NOTE - 1

1. EPS 분전반에서 실외기까지 전선공사는 전기업체 공사분임
2. 에어컨 실외기용 누설전류차단기(ELB) 설치는 전기업체 공사분임
3. 실내기 전원 차단기 별도 설치는 전기업체 공사분임
4. 각 층 유선리모컨, 중앙제어기의 매립배관 및 스위치 BOX 및 사각 BOX는 전기 공사분임
5. 차단기 용량 및 MCCB, ELB 동시 부착.
6. 변압기, 차단기, 전원선 선정시 최대 소비전력을 기준으로함.
7. 배전반은 현장여건에따라 위치 변경될 수 있음.
8. 통신선, 냉매배관, 드레인배관용 슬리브공사는 설비업체 공사분임
9. 천정형에어컨 실내기 Join부 점검구(450\*450)는 건축 공사분임
10. 실외기 기초패드 건축 공사분임

NOTE - 2

1. 드레인 배관은 주관  $\phi 50$  이하로 설치
2. 실내기~주관간격 4M이상일때는 AIR VENT 1개소설치
3. 입상관 연결시 2별보 사용
4. 주관 10M당 AIR VENT 설치
5. 드레인 양정높이(소켓기준 550mm이내)
6. 단열재 : KS 연면 5T이상
7. Pipe 규격은 VG1 또는 VP이상 사용할 것.
8. 1.5M이내 간격 고정할 것. (수평구배시 1.2M간격고정)
9. 건물 외벽 1M이내의 드레인 배관은 에어컨공사 이후는 토목공사.
10. 덕트의 경우 자연배수일경우 U-Trap 설치 필수
11. 드레인 구매 1/100

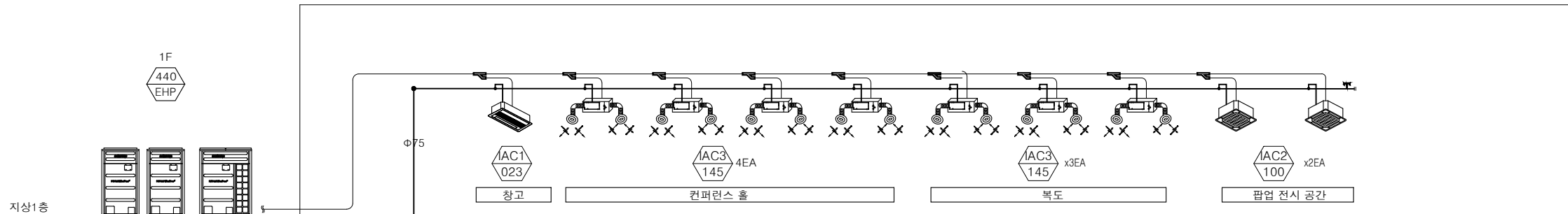

1

냉, 난방 배관 계통도

(변경후)

SCALE : NONE(A1)  
SCALE : NONE(A3)

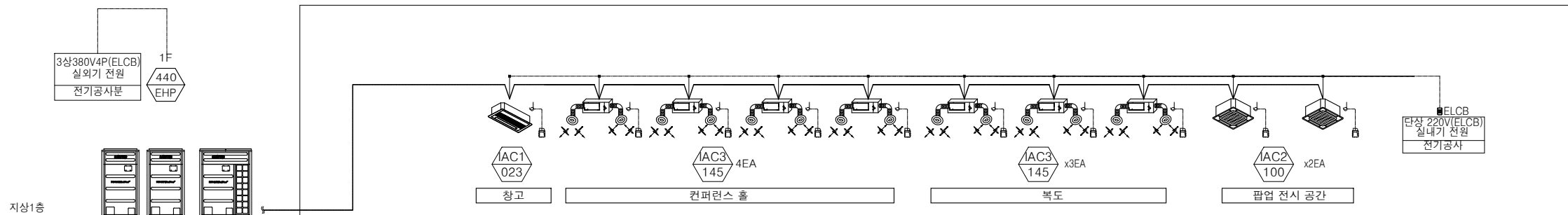

중앙제어기(1EA)

지상1층

안네데스크 설치 요망

\*\*\* 주 기 사 항 \*\*\*

신설부분  
기존부분

\*\*\* 공 사 범 위 \*\*\*

1. 실내기, 실외기 및 배관 등 전면 신설

\*주 기

1. 본 도서는 추후 현장여건에 따라 변경될수 있음.
2. 시공 시 변경이 필요한 경우, 반드시 설계사 및 현장 감독관과 협의후 공사할 것.
3. 건축법 시행령[제46조], 건축물의 피난.방화구조 등의 기준에 관한 규칙[14조1항2호, 2항2호]에 의한 방화구획을 관통하는 설비에 대해서는 내화구조의 인정 및 관리기준[제2조]에서 규정하는 내화 충전재를 시공할것.
4. 장비의 규격, 재질, 효율, 동력 등 세부사항은 참고용이며, 기능상 문제가 없는 범위 내에서 현장 여건 및 공급업체 사양에 따라 변경될 수 있음.

2

냉, 난방 제어 계통도

(변경후)

SCALE : NONE(A1)  
SCALE : NONE(A3)

범 례

전원선	CV 1.5~2.5 3C
제어선	VCTF0.75~1.5 2C
통신선	VCTF 0.75 4C

(R)

명 칭

유선리모컨	
중앙제어기 (음선)	최대 16그룹의 256대 실내기 운전 ON/OFF 제어 및 상태 모니터링.

그라운드

GROUND ARCHITECTS 그라운드 건축사사무소  
www.ground.or.kr  
officeground@gmail.com

PROJECT TITLE

구)경기도청 사회혁신공간  
문화공간 조성  
건축기계 실시설계 용역

DRAWN BY

CHECKED BY

APPROVED BY

DATE

H.J.KIM

2025.08

DRAWING NAME

냉, 난방 배관 및  
제어 계통도  
(변경후)

SCALE

A3 : NONE

DRAWING NO.

M-201

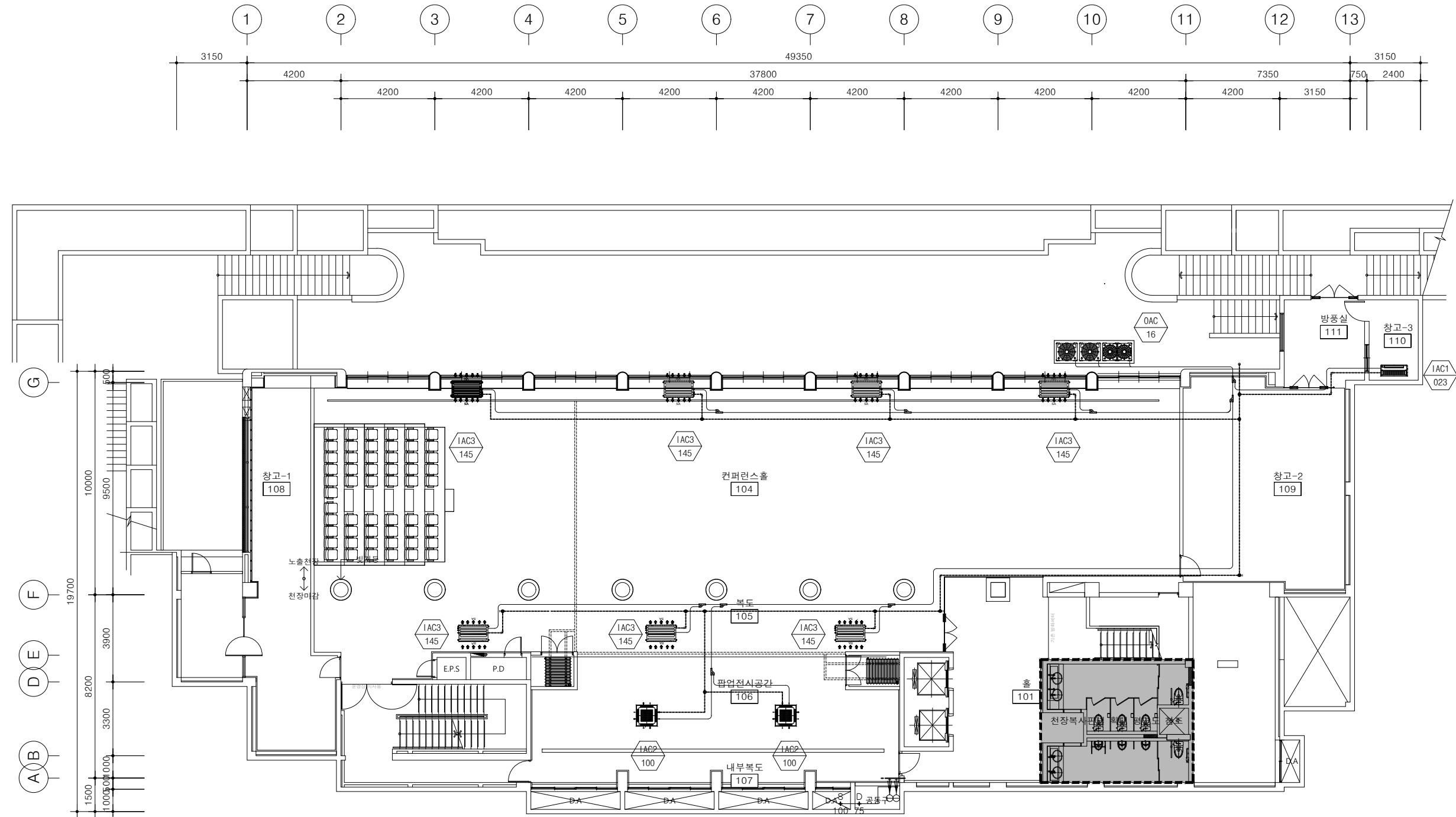

*** 주 기 사 항 ***	
신설부분	—————
기존부분	- - - - -

*** 공 사 범 위 ***	
1. 실내기, 실외기 및 배관 등 전연 신설	

- \*주 기
- 본 도서는 추후 현장여건에 따라 변경될수 있음.
  - 시공 시 변경이 필요한 경우, 반드시 설계사 및 현장 감독관과 협의후 공사할 것.
  - 건축법 시행령[제46조], 건축물의 피난.방화구조 등의 기준에 관한 규칙[14조1항2호, 2항2호]에 의한 방화구획을 관통하는 설비에 대해서는 내화구조의 인정 및 관리기준[제2조]에서 규정하는 내화 충전재를 시공할것.
  - 장비의 규격, 재질, 효율, 동력 등 세부사양은 참고용이며, 기능상 문제가 없는 범위 내에서 현장 여건 및 공급업체 사양에 따라 변경될 수 있음.

1  
—

지상1층 냉, 난방배관 평면도  
(변경후)

SCALE : 1/100(A1)  
SCALE : 1/200(A3)

NOTE

그라운드

GROUND ARCHITECTS 그라운드 건축사사무소  
www.ground.or.kr  
officeground@gmail.com

PROJECT TITLE

구)경기도청 사회혁신공간  
문화공간 조성  
건축기계 실시설계 용역

DRAWN BY	CHECKED BY
—	—
APPROVED BY	DATE
H.J.KIM	2025.08

DRAWING NAME

지상1층  
냉,난방 배관 평면도  
(변경후)

SCALE	DRAWING NO.
A3: 1/200	M-202

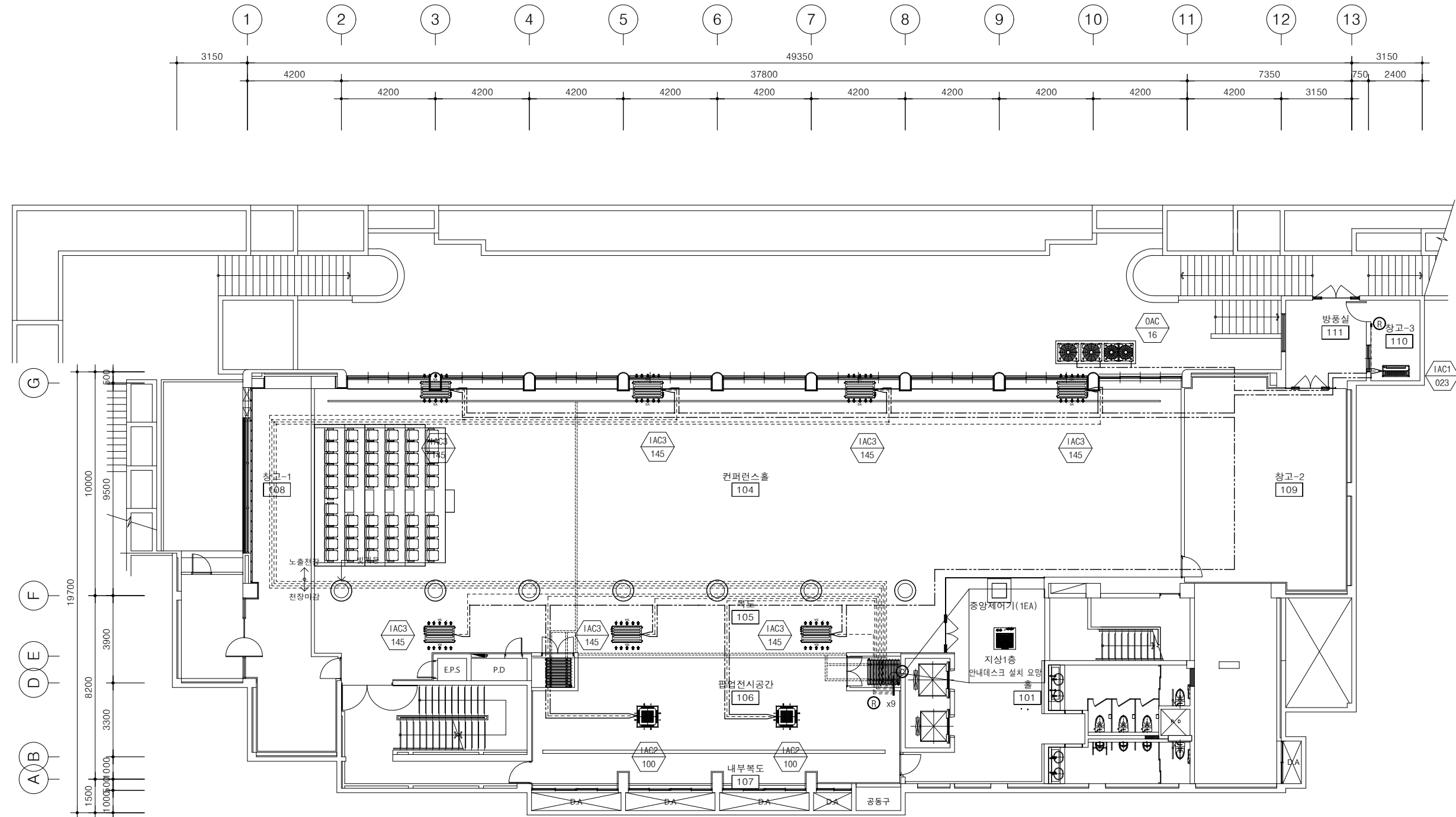

*** 주 기 사 항 ***	
신설부분	—————
기존부분	- - - - -

*** 공 사 범 위 ***	
1. 냉난방 제어선 및 통신선 등 전면 신설	

- \*주 기
- 본 도서는 추후 현장여건에 따라 변경될수 있음.
  - 시공 시 변경이 필요한 경우, 반드시 설계사 및 현장 감독관과 협의후 공사할 것.
  - 건축법 시행령[제46조], 건축물의 피난.방화구조 등의 기준에 관한 규칙[14조1항2호, 2항2호]에 의한 방화구획을 관통하는 설비에 대해서는 내화구조의 인정 및 관리기준[제2조]에서 규정하는 내화 충전재를 시공할것.
  - 장비의 규격, 재질, 효율, 동력 등 세부사항은 참고용이며, 기능상 문제가 없는 범위 내에서 현장 여건 및 공급업체 사양에 따라 변경될 수 있음.

1 지상1층 냉, 난방 제어 평면도  
(변경후)  
SCALE : 1/100(A1)  
SCALE : 1/200(A3)

NOTE

- 전기 업체 공사범위
- 실외기까지 MAIN 전원 인입공사(결선포함) 및 차단기(ELB4P, 접지별도)
  - 실내기까지의 전원선 및 차단기.
  - 유선리모콘트roller 통신선공배관 매립 및 스위치박스.
  - 중앙제어콘트롤러 통신선 공배관 매립 및 스위치박스.

- 건축 업체 공사범위
- 실외기 기초배트 공사.
  - 옥상비트 조적 및 방수공사.
  - 에어컨 및 환기 점검구 공사.

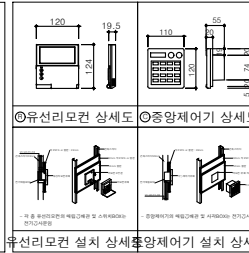

전원선 CV 2.5*3C 이상
통신선 VCTF 0.75*2C 이상
유선리모콘선 VCTF 0.75*4C
중앙제어선 VCTF 0.75*2C 이상

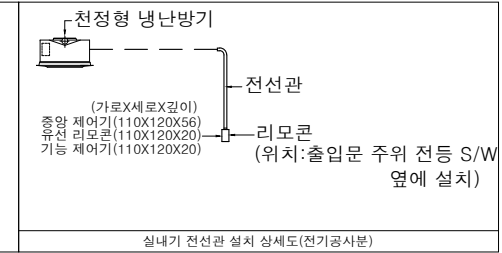

그라운드

GROUND ARCHITECTS 그라운드 건축사사무소  
www.ground.or.kr  
officeground@gmail.com

PROJECT TITLE

구)경기도청 사회혁신공간  
문화공간 조성  
건축기계 실시설계 용역

DRAWN BY	CHECKED BY
-	-
APPROVED BY	DATE
H.J.KIM	2025.08

DRAWING NAME  
지상1층  
냉,난방 제어 평면도  
(변경후)

SCALE	DRAWING NO.
A3 : 1/200	M-203

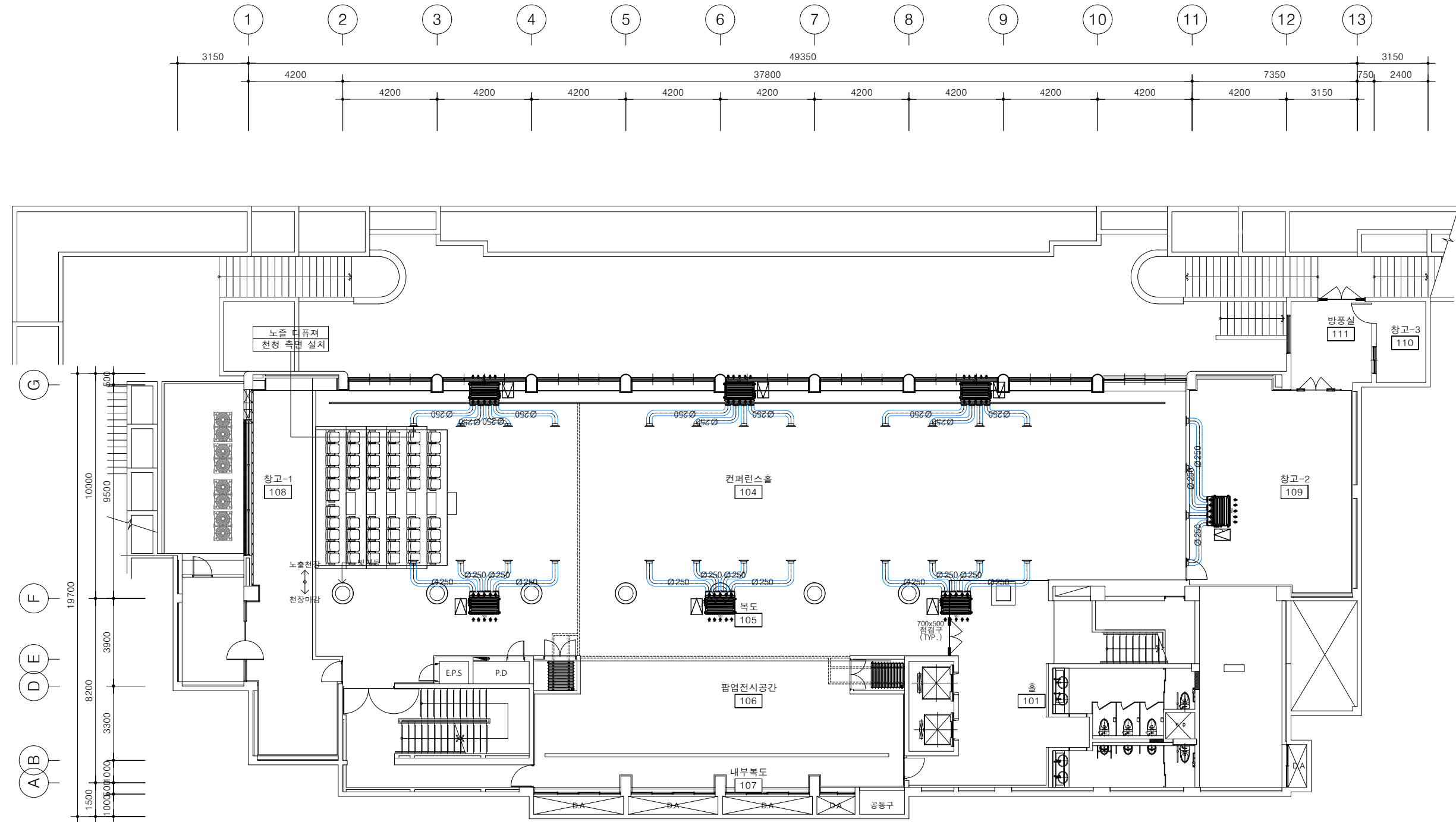

*** 주 기 사 항 ***	
신설부분	—————
기존부분	- - - - -

*** 공 사 범 위 ***	
1. 냉난방 덕트 등 전면 신설	

- \*주 기
- 본 도서는 추후 현장여건에 따라 변경될수 있음.
  - 시공 시 변경이 필요한 경우, 반드시 설계사 및 현장 감독관과 협의후 공사할 것.
  - 건축법 시행령[제46조], 건축물의 피난.방화구조 등의 기준에 관한 규칙[14조1항2호, 2항2호]에 의한 방화구획을 관통하는 설비에 대해서는 내화구조의 인정 및 관리기준[제2조]에서 규정하는 내화 충전재를 시공할것.
  - 장비의 규격, 재질, 효율, 동력 등 세부사항은 참고용이며, 기능상 문제가 없는 범위 내에서 현장 여건 및 공급업체 사양에 따라 변경될 수 있음.

1  
—

지상1층 냉,난방 덕트 평면도  
(변경후)

SCALE : 1/100(A1)  
SCALE : 1/200(A3)

NOTE

그라운드

GROUND ARCHITECTS 그라운드 건축사사무소  
www.ground.or.kr  
officeground@gmail.com

PROJECT TITLE

구)경기도청 사회혁신공간  
문화공간 조성  
건축기계 실시설계 용역

DRAWN BY	CHECKED BY
—	—
APPROVED BY	DATE
H.J.KIM	2025.08

DRAWING NAME

지상1층  
냉,난방 덕트 평면도  
(변경후)

SCALE	DRAWING NO.
A3 : 1/200	M-204

*** 주 기 사 항 ***
신설부분 —————
기존부분 - - - - -

*** 공 사 범 위 ***
1. 전면 신설

- \*주기
1. 본 도서는 추후 현장여건에 따라 변경될수 있음.

2. 시공 시 변경이 필요한 경우, 반드시 설계사 및 현장 감독관과 협의후 공사할 것.

3. 건축법 시행령[제46조], 건축물의 피난.방화구조 등의 기준에 관한 규칙[14조1항2호, 2항2호]에 의한 방화구획을 관통하는 설비에 대해서는 내화구조의 인정 및 관리기준[제2조]에서 규정하는 내화 충전재를 시공할것.

4. 장비의 규격, 재질, 효율, 동력 등 세부사양은 참고용이며, 기능상 문제가 없는 범위 내에서 현장 여건 및 공급업체 사양에 따라 변경될 수 있음.

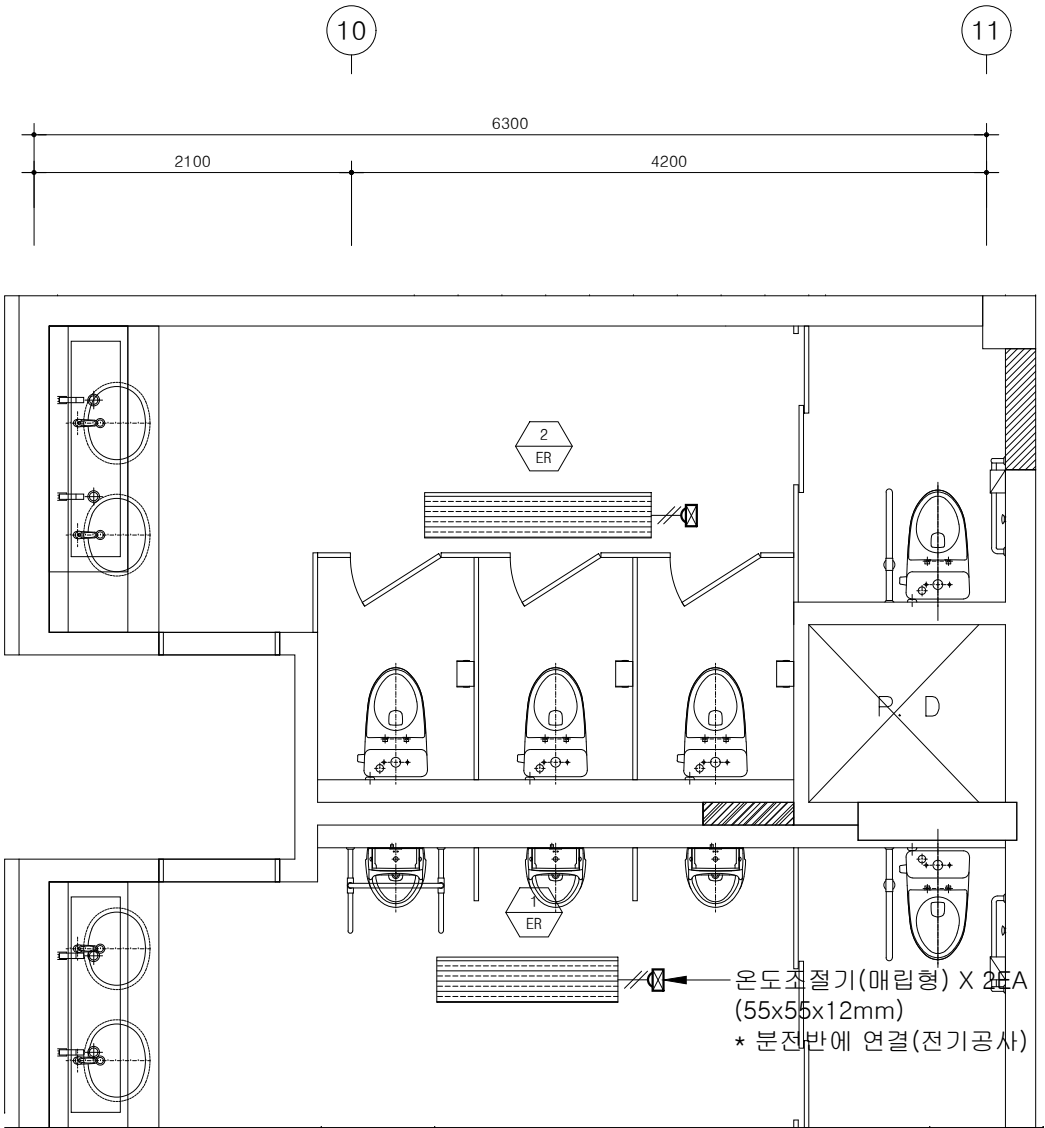

화장실 천장난방일람표					
* 공정별 공사범위 구분					
1. 분전반에서 온도조절기까지 전선 및 전선관 설치는 전기공사					
2. 온도조절기 및 난방기 제품설치는 전기난방기업체공사					
장 비	수 량	난방능력 (kcal)/EA	소비전력 (kW)/EA	총 소비전력 (kW)	비 고
ER -1	1	860	1.000	1.000	천장 매립밀도형
ER -2	1	1,075	1.250	1.250	천장 매립밀도형
온도조절기	2	과속압방지용(리모콘 포함)			매립형 (센서내장형)

1  
—

## 지상1층 화장실 확대 천장복사판넬 설치 평면도

(변경후)

SCALE : 1/25(A1)  
SCALE : 1/50(A3)

\* 공정별 공사범위 구분

1. NFP인공 등 돌이상의 제품일 것.

2. 분전반에서 온도조절기까지 전선 및 전선관설치는 전기공사분임.

3. 온도조절기 및 난방기 제품설치는 전기난방기업체분임.

4. 온도조절기 및 난방기 설치는 난방업체분임.

5. 전기설계시 천장난방패널 설치장제도를 발의 참조하여 전기공사분을 도면에 명시할것.

원격외선복사난방패널 매립형 측면도 (천장 부착 방식)

원격외선복사난방패널 매립형 평면도

원격외선복사난방패널 및 온도조절기(매립형) 설치도(조원기 천장 부착)

원격외선복사난방패널 회로도

설치위치	천장
설치높이	2.5m
설치폭	550mm
설치깊이	12mm
설치면적	0.066㎡
설치단위	1000mm x 1000mm
설치수량	2
설치비용	1,200,000원
설치일	2025.08.15
설치인	김민준
설치처	서울특별시 강남구 테헤란로 123
설치목적	화장실 천장난방
설치방법	매립형
설치재료	원격외선복사난방패널, 온도조절기
설치비고	* 천장조각에 따라 온도조절기 위치 변경

NOTE

## 그라운드

GROUND ARCHITECTS 그라운드 건축사사무소  
www.ground.or.kr  
officeground@gmail.com

PROJECT TITLE

구)경기도청 사회혁신공간  
문화공간 조성  
건축기계 실시설계 용역

DRAWN BY	CHECKED BY
—	—
APPROVED BY	DATE
H.J.KIM	2025.08

DRAWING NAME  
지상1층 화장실 확대  
천장복사판넬 설치 평면도  
(변경후)

SCALE	DRAWING NO.
A3 : 1/50	M-205

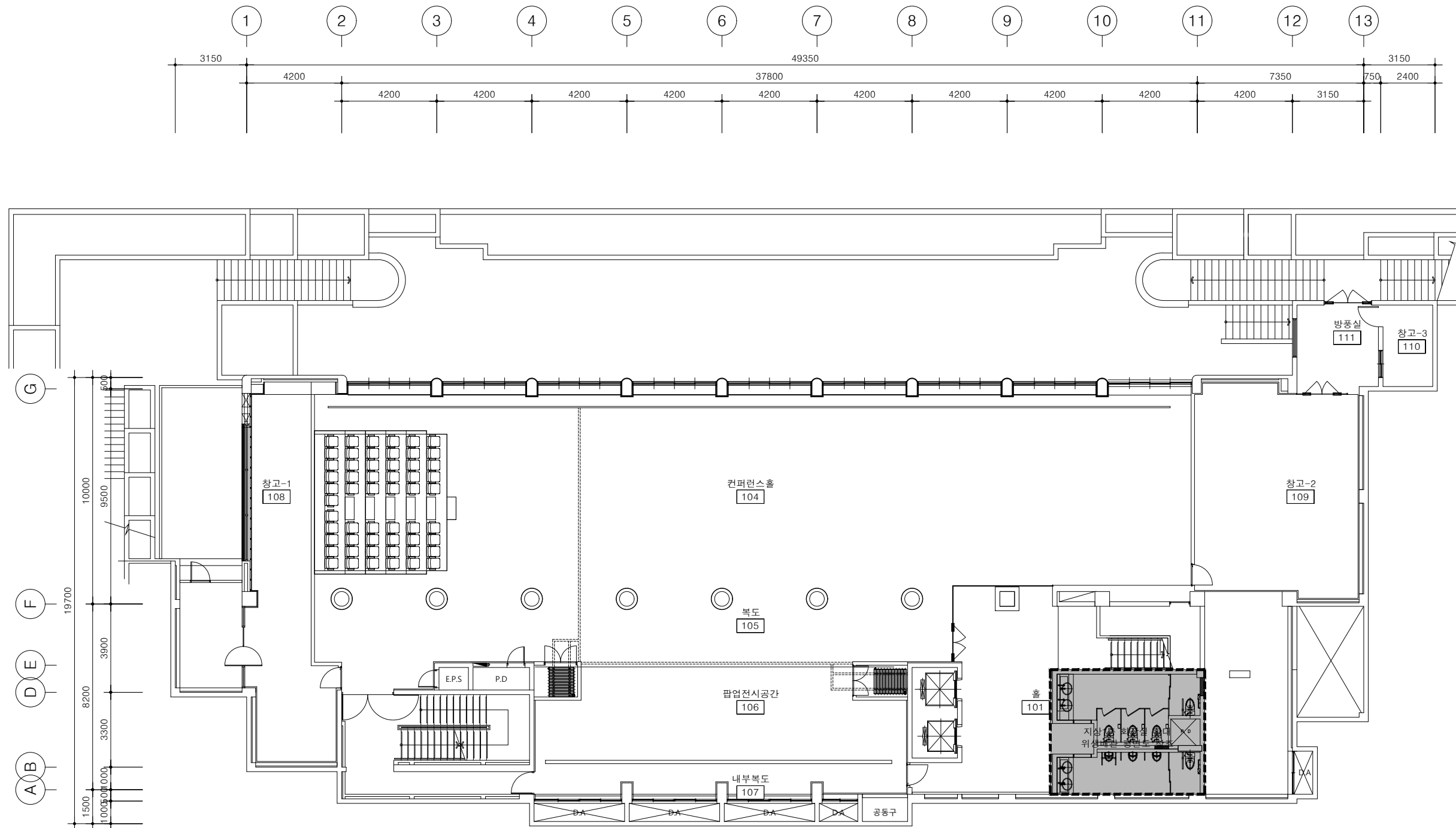

\*\*\* 주 기 사 항 \*\*\*

신설부분 \_\_\_\_\_  
기존부분 - - - - -

\*\*\* 공사범위 \*\*\*

### 1. 위생도기 및 배관 등 전면 신설

\*주기

1. 본 도서는 추후 현장여건에 따라 변경될 수 있음.
2. 시공 시 변경이 필요한 경우, 반드시 설계사 및 현장 감독관과 협의 후 공사할 것.
3. 건축법 시행령[제46조], 건축물의 피난·방화구조 등의 기준에 관한 규칙[14조1항2호, 2항2호]에 의한 방화구획을 관통하는 설비에 대해서는 내화구조의 인정 및 관리기준[제2조]에서 규정하는 내화 충전재를 시공할것.
4. 장비의 구성, 재질, 효율, 동력 등 세부사항은 참고용이며, 기능상 문제가 없는 범위 내에서 현장 여건 및 공급업체 사양에 따라 변경될 수 있음.

1

지상1층 위생배관 평면도  
(변경후) SCALE : 1/100(A1)

SCALE : 1/100(A1)  
SCALE : 1/200(A3)

## NOTE

## 그라운드

GROUND ARCHITECTS 그라운드 건축사사무소  
www.ground.or.kr  
officeground@gmail.com

PROJECT TITLE

구)경기도청 사회혁신공간  
문화공간 조성  
건축기계 실시설계 용역

DRAWN BY	CHECKED BY
—	—

APPROVED BY	DATE
H.J.KIM	2025.08

DRAWING NAME 지상1층  
위생배관 평면도  
(변경후)

SCALE	DRAWING NO.
A3 : 1/200	M-301

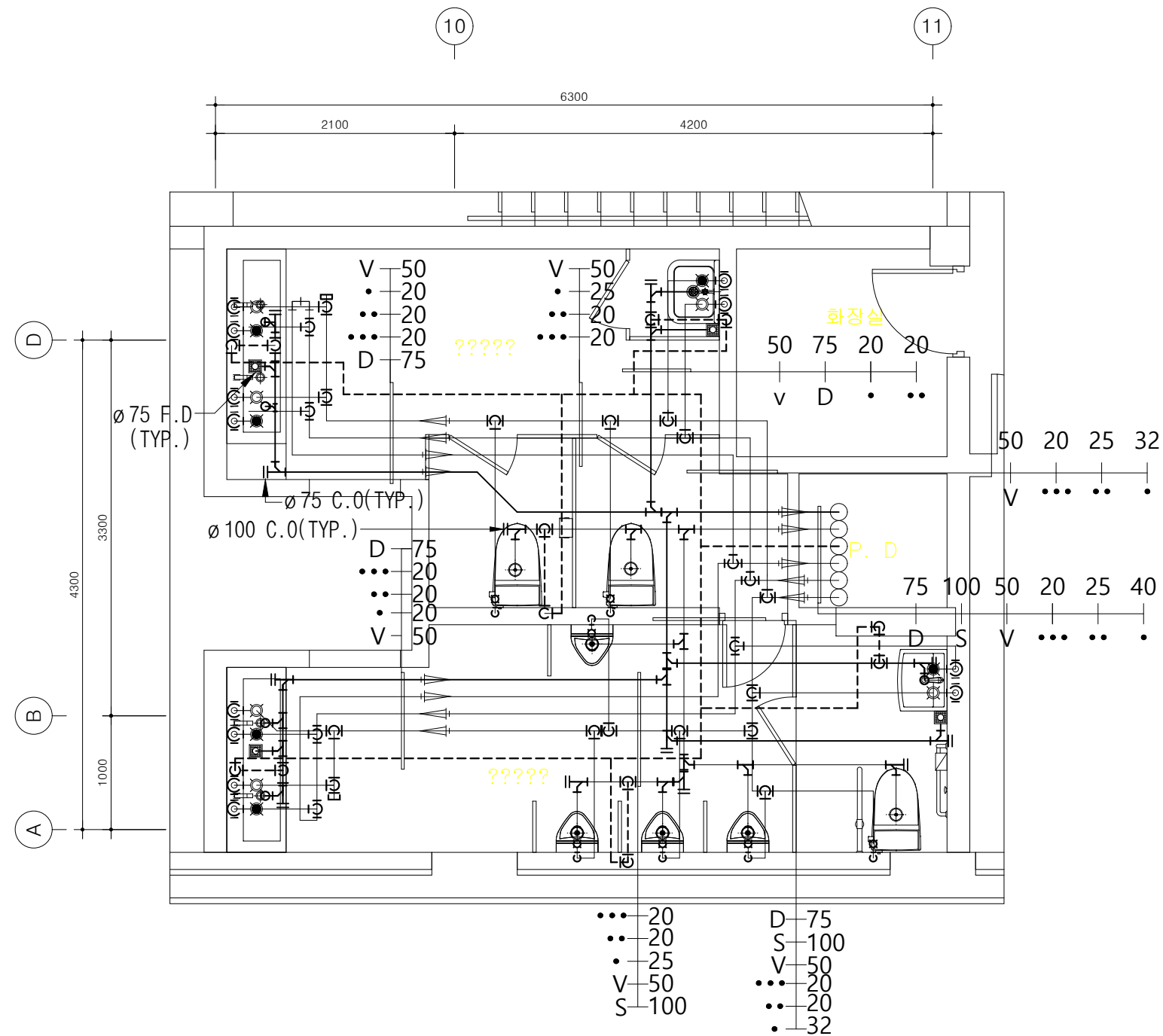

1  
- 지상1층 화장실 확대 위생배관 평면도  
(변경전) SCALE : 1/25(A1)  
SCALE : 1/50(A3)

*** 주 기 사 항 ***
철거부분 _____
기존부분 - - - - -

*** 공 사 범 위 ***
1. 위생도기 및 악세사리는 기철거로 물량제외 2. 위생배관 및 연결부속 등 철거

- \*주 기
- 본 도서는 추후 현장여건에 따라 변경될수 있음.
  - 시공 시 변경이 필요한 경우, 반드시 설계사 및 현장 감독관과 협의후 공사할 것.
  - 건축법 시행령[제46조], 건축물의 피난.방화구조 등의 기준에 관한 규칙[14조1항2호, 2항2호]에 의한 방화구획을 관통하는 설비에 대해서는 내화구조의 인정 및 관리기준[제2조]에서 규정하는 내화 충전재를 시공할것.
  - 장비의 규격, 재질, 효율, 동력 등 세부사양은 참고용이며, 기능상 문제가 없는 범위 내에서 현장 여건 및 공급업체 사양에 따라 변경될 수 있음.

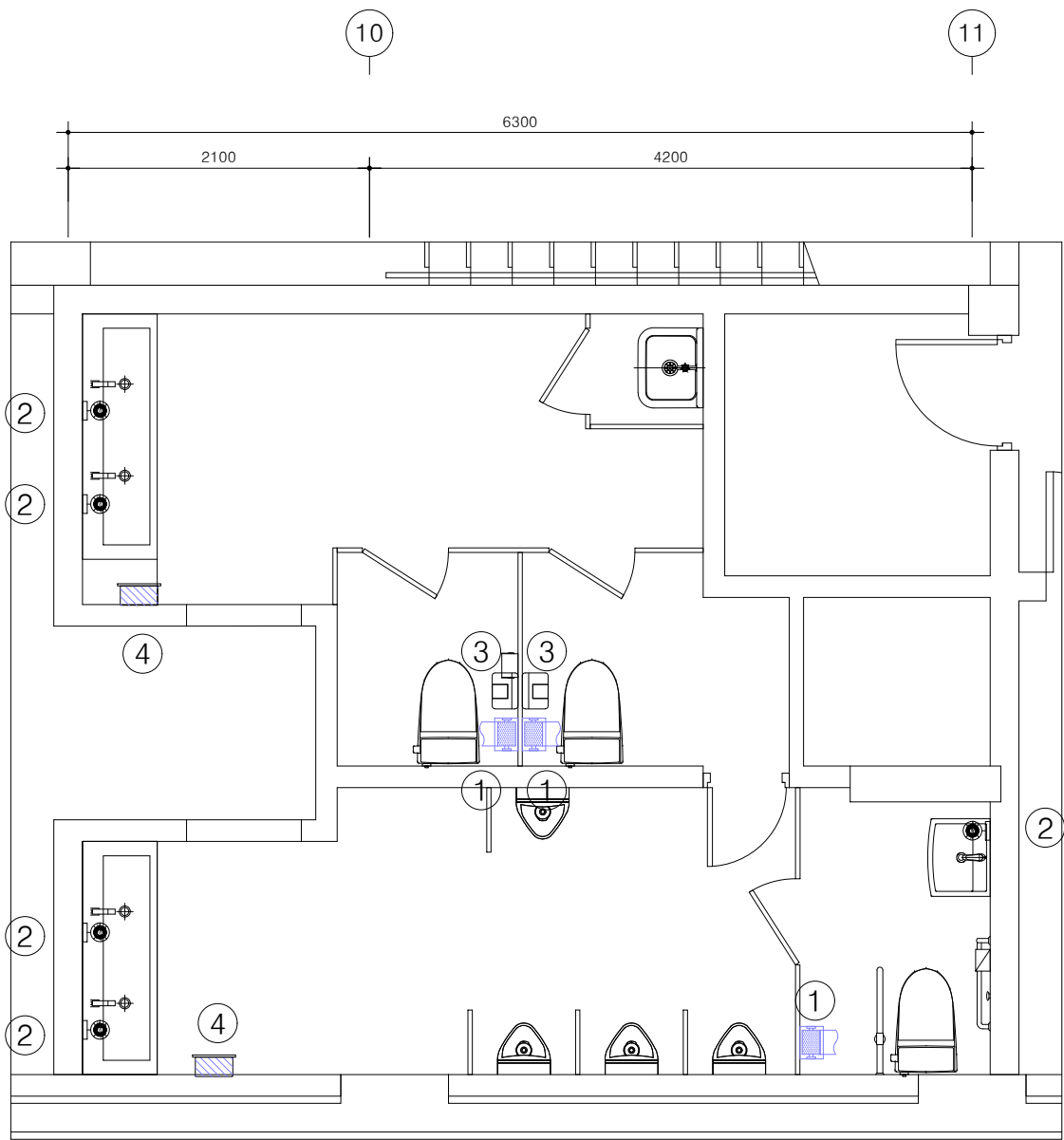

2  
- 지상1층 화장실 확대 위생기구 악세사리 배치도  
(변경전) SCALE : 1/25(A1)  
SCALE : 1/50(A3)

기구 번호	명 칭	수 량	선정모델	비 고	철거유무
①	대형 휴지롤	3	-	기타 표준 부속품 일체구비	철 거
②	물비누통	5	-	기타 표준 부속품 일체구비	철 거
③	여성용품수거함	2	-	기타 표준 부속품 일체구비	철 거
④	핸드드라이어	2	-	기타 표준 부속품 일체구비	철 거

NOTE

그라운드

GROUND ARCHITECTS 그라운드 건축사사무소  
www.ground.or.kr  
officeground@gmail.com

PROJECT TITLE

구)경기도청 사회혁신공간  
문화공간 조성  
건축기계 실시설계 용역

DRAWN BY	CHECKED BY
-	-

APPROVED BY	DATE
H.J.KIM	2025.08

DRAWING NAME  
지상1층 화장실 확대  
위생배관 평면 및 악세사리  
배치도(변경전)

SCALE	DRAWING NO.
A3 : 1/50	M-302



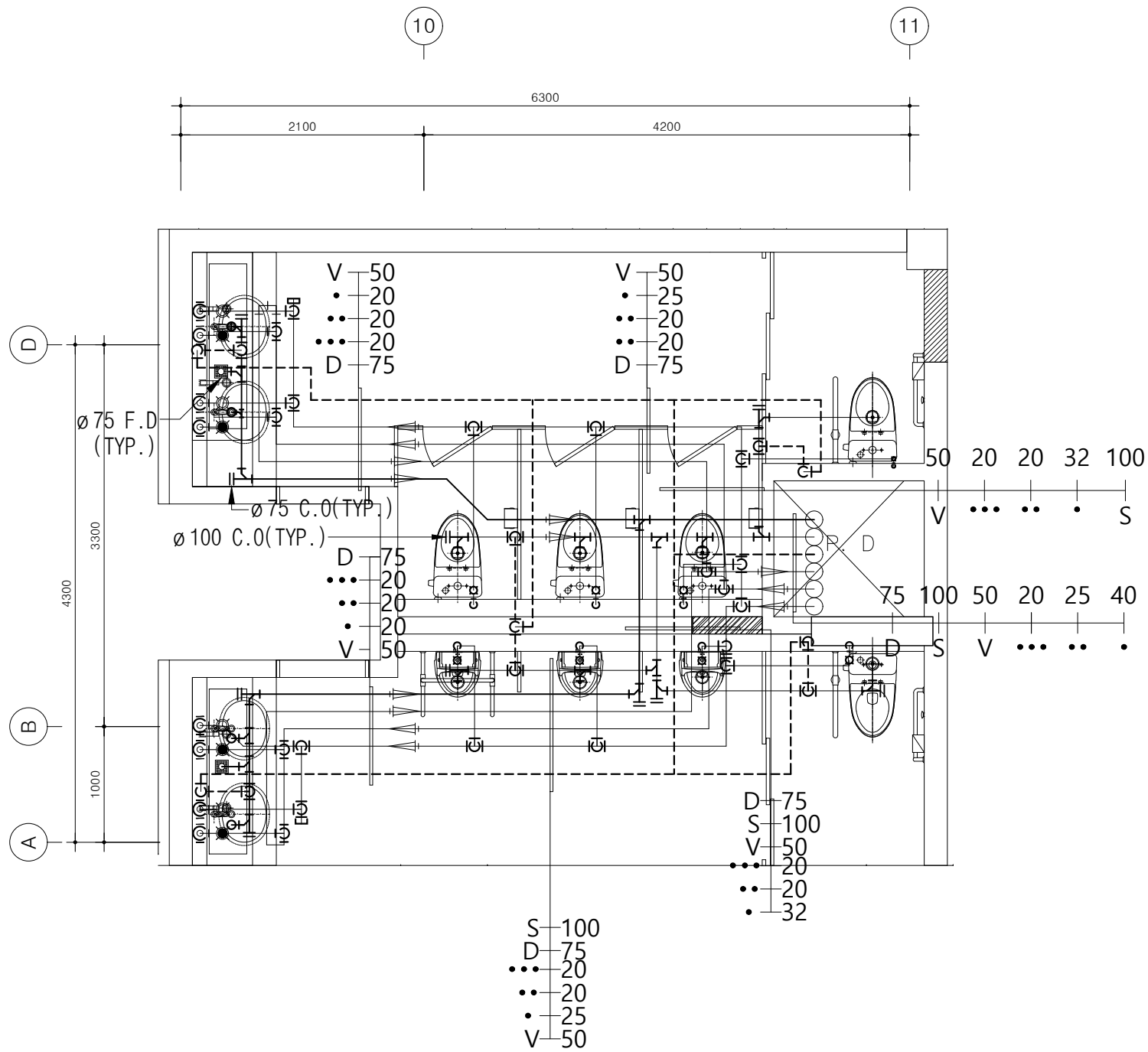

1 지상1층 화장실 확대 위생배관 평면도  
(변경후) SCALE : 1/25(A1)  
SCALE : 1/50(A3)

*** 주 기 사 항 ***	
신설부분	_____
기존부분	-----

*** 공 사 범 위 ***	
1. 위생도기 및 배관 등 전면 신설	

- \*주 기
- 본 도서는 추후 현장여건에 따라 변경될 수 있음.
  - 시공 시 변경이 필요한 경우, 반드시 설계사 및 현장 감독관과 협의후 공사할 것.
  - 건축법 시행령[제46조], 건축물의 피난.방화구조 등의 기준에 관한 규칙[14조1항2호, 2항2호]에 의한 방화구획을 관통하는 설비에 대해서는 내화구조의 인정 및 관리기준[제2조]에서 규정하는 내화 충전재를 시공할것.
  - 장비의 규격, 재질, 효율, 동력 등 세부사항은 참고용이며, 기능상 문제가 없는 범위 내에서 현장 여건 및 공급업체 사양에 따라 변경될 수 있음.

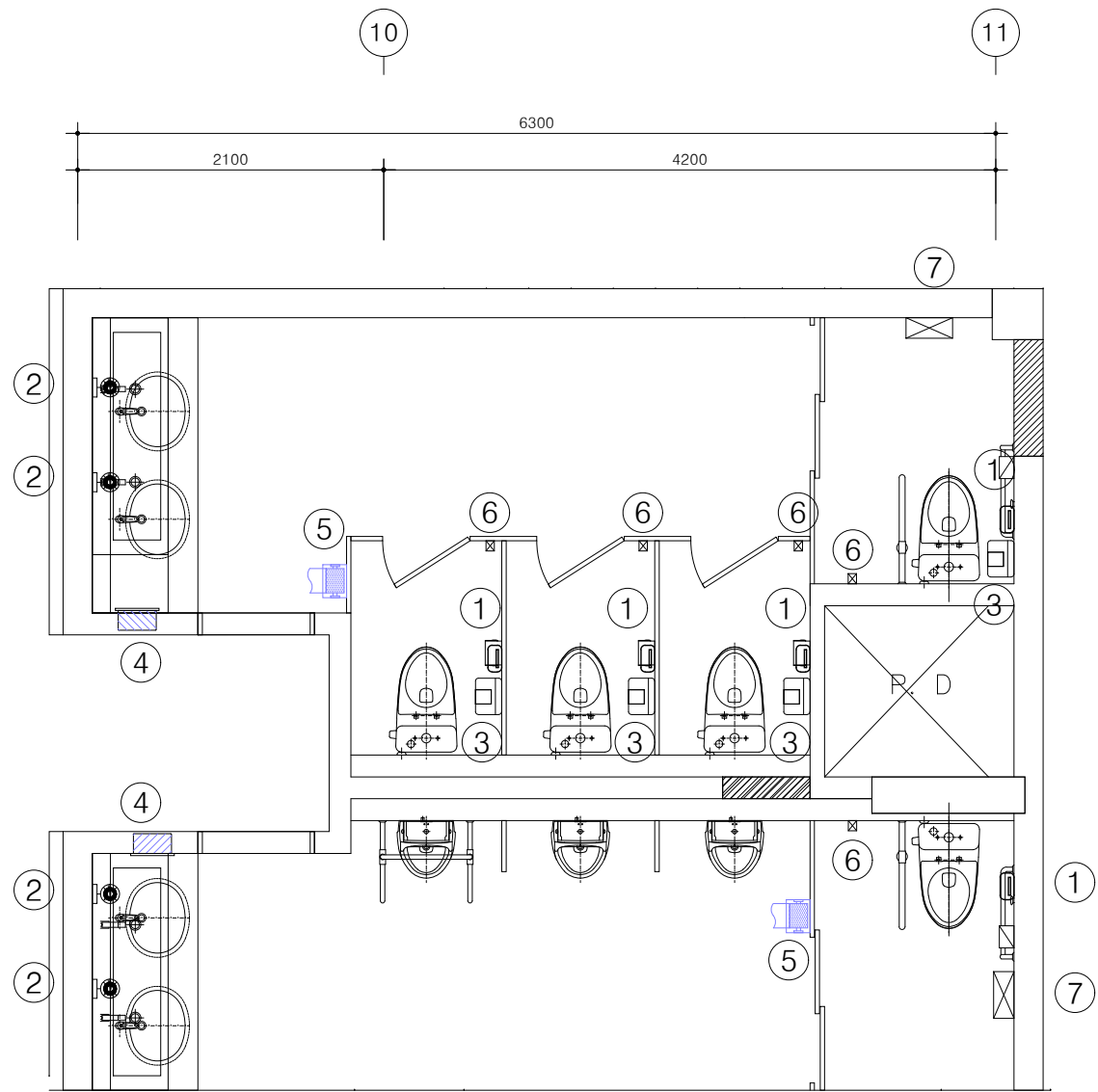

2 지상1층 화장실 확대 위생기구 악세사리 배치도  
(변경후) SCALE : 1/25(A1)  
SCALE : 1/50(A3)

기구 번호	명 칭	수 량	선정모델	비 고	신설유무
①	휴지대	5	-	기타 표준 부속품 일체구비	신 설
②	물비누통	4	-	기타 표준 부속품 일체구비	신 설
③	여성용품수거함	4	-	기타 표준 부속품 일체구비	신 설
④	매립형 핸드타올	2	-	기타 표준 부속품 일체구비	신 설
⑤	대형 휴지롤	2	-	기타 표준 부속품 일체구비	신 설
⑥	옷걸이	5	-	기타 표준 부속품 일체구비	신 설
⑦	유아용 귀저기대	2	-	기타 표준 부속품 일체구비	신 설

NOTE

그라운드

GROUND ARCHITECTS 그라운드 건축사사무소  
www.ground.or.kr  
officeground@gmail.com

PROJECT TITLE

구)경기도청 사회혁신공간  
문화공간 조성  
건축기계 실시설계 용역

DRAWN BY

CHECKED BY

-

APPROVED BY

DATE

H.J.KIM

2025.08

DRAWING NAME

지상1층 화장실 확대  
위생배관 평면 및 악세사리  
배치도(변경후)

SCALE

DRAWING NO.

A3 : 1/50

M-303



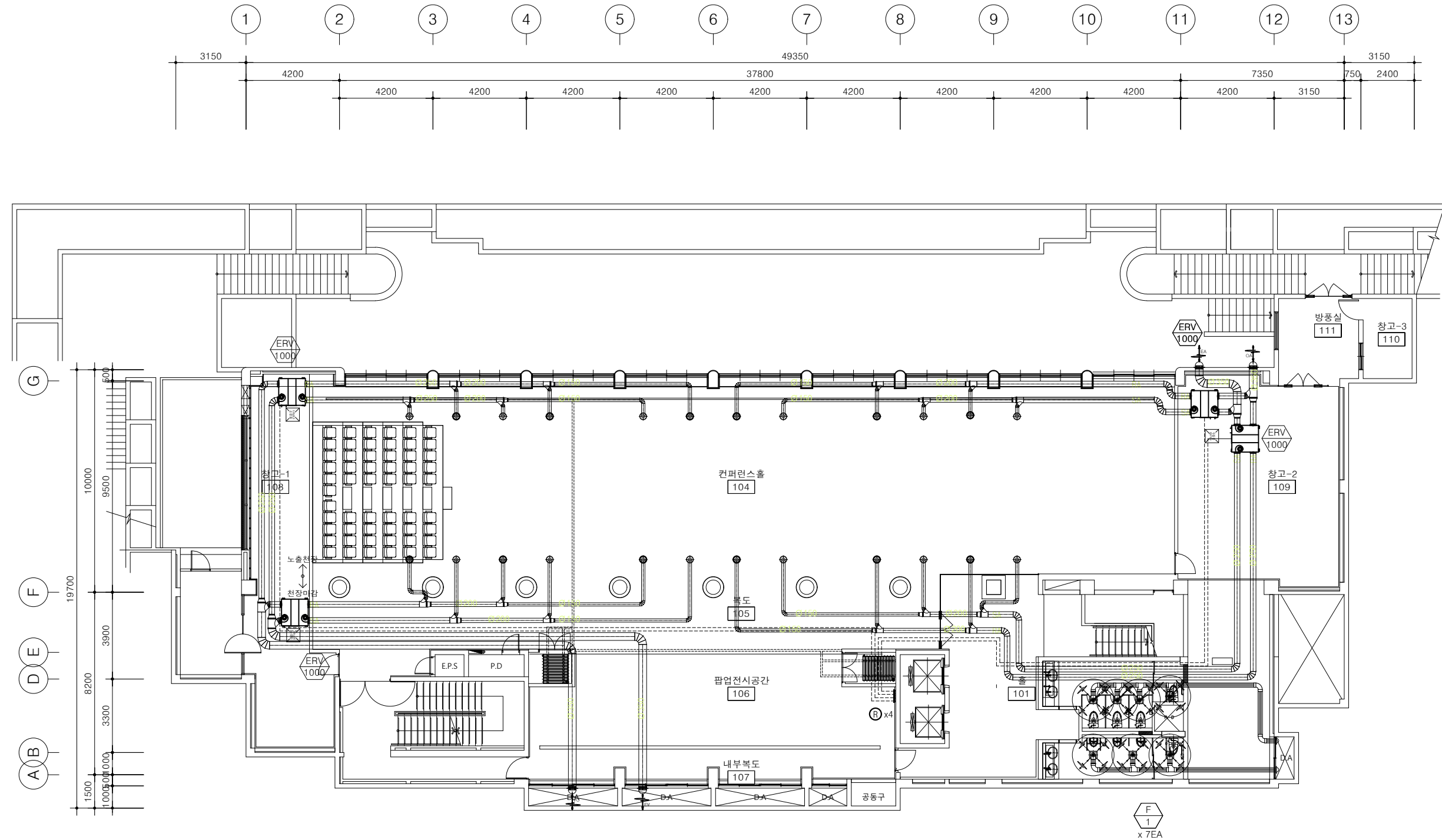

\*\*\* 주 기 사 항 \*\*\*

신설부분 —————  
기존부분 - - - - -

\*\*\* 공 사 범 위 \*\*\*

1. 전열교환기 및 덕트 등 전면 신설

- \*주 기
- 본 도서는 추후 현장여건에 따라 변경될수 있음.
  - 시공 시 변경이 필요한 경우, 반드시 설계사 및 현장 감독관과 협의후 공사할 것.
  - 건축법 시행령[제46조], 건축물의 피난.방화구조 등의 기준에 관한 규칙[14조1항2호, 2항2호]에 의한 방화구획을 관통하는 설비에 대해서는 내화구조의 인정 및 관리기준[제2조]에서 규정하는 내화 충전재를 시공할것.
  - 장비의 규격, 재질, 효율, 동력 등 세부사양은 참고용이며, 기능상 문제가 없는 범위 내에서 현장 여건 및 공급업체 사양에 따라 변경될 수 있음.

1 지상1층 환기덕트 평면도  
(변경후)

SCALE : 1/100(A1)  
SCALE : 1/200(A3)

NOTE

그라운드

GROUND ARCHITECTS 그라운드 건축사사무소  
www.ground.or.kr  
officeground@gmail.com

PROJECT TITLE

구)경기도청 사회혁신공간  
문화공간 조성  
건축기계 실시설계 용역

DRAWN BY	CHECKED BY
-	-
APPROVED BY	DATE
H.J.KIM	2025.08

DRAWING NAME  
지상1층  
환기덕트 평면도  
(변경후)

SCALE	DRAWING NO.
A3 : 1/200	M-401

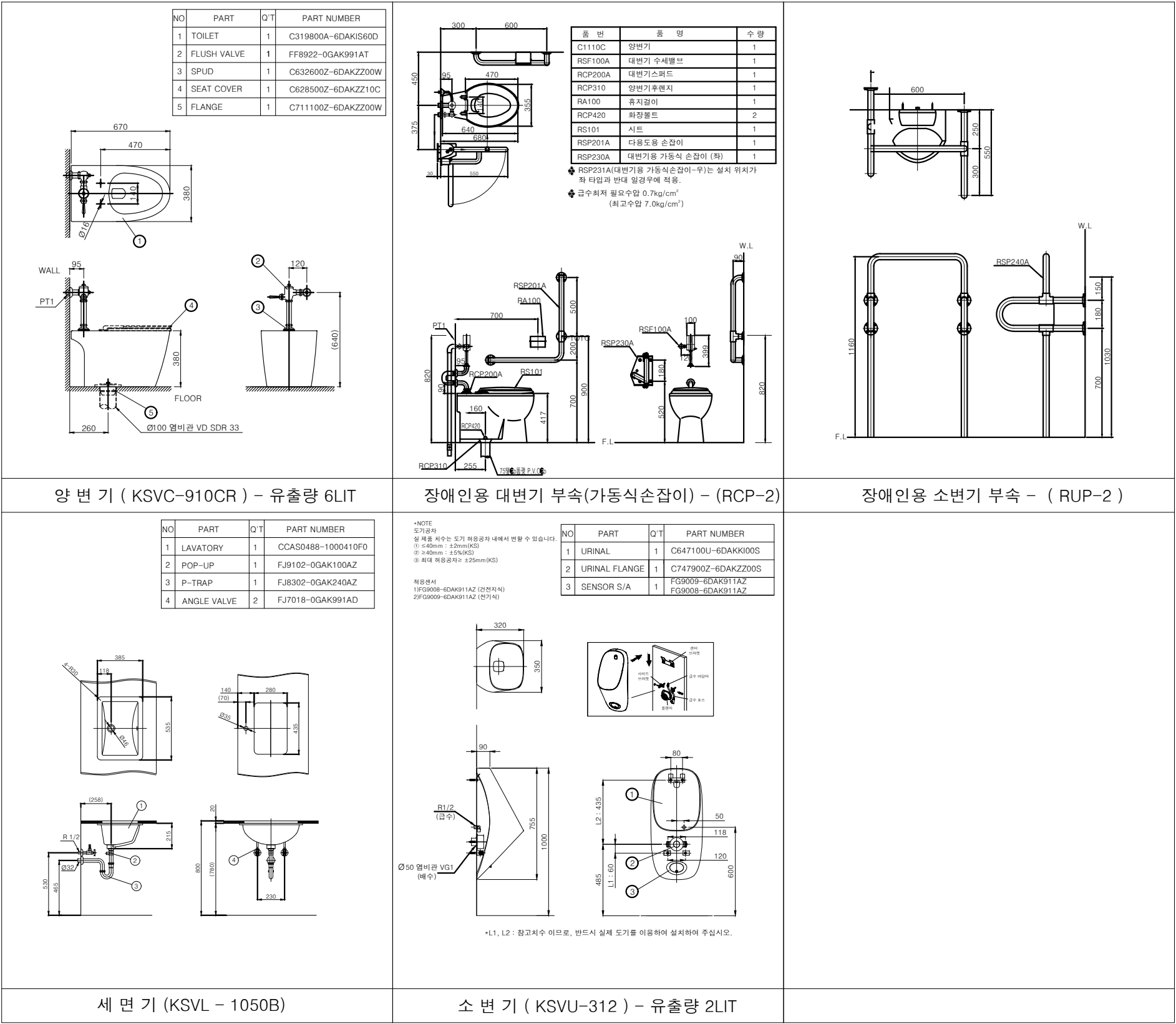

\*위의 사양은 제작 MAKER에 따라 변경 가능함

NOTE

그라운드  
GROUND ARCHITECTS 그라운드 건축사사무소  
www.ground.or.kr  
officeground@gmail.com

PROJECT TITLE  
구)경기도청 사회혁신공간  
문화공간 조성  
건축기계 실시설계 용역

DRAWN BY	CHECKED BY
-	-
APPROVED BY	DATE
H.J.KIM	2025.08

DRAWING NAME  
위생기구 상세도  
(변경후)

SCALE	DRAWING NO.
A3 : NONE	M-501

