

평택 한국민족음악 복합도서관
조성을 위한 실시설계 용역
<건축, 기계, 소방, 전기>

평택 한국민족음악 복합도서관
조성을 위한 실시설계 용역
<건축>

도면목표표(건축)

[illegible]

NOTE	<div>그라운드</div> <div>GROUND ARCHITECTS 그라운드 건축사사무소</div> <div>www.ground.or.kr</div> <div>officeground@gmail.com</div>	PROJECT TITLE 평택 한국민족음악 복합도서관 조성을 위한 실시설계 용역		DRAWING NAME 도면목록표	
		DRAWN BY —	CHECKED BY —		
		APPROVED BY H.J.K	DATE 2020.05	SCALE NONE	DRAWING NO. A-001

설계 개요

구 분		내 용	비 고
사 업 명		한국민족음악 복합공간 기본 계획	
대 지	위치	경기도 평택시 현덕면 권관리 (한국 소리터)	
	면적	-	
	지역/지구	-	
	도로	전면 : 20m	
건 축 물	규모	관리동-1 (지상3층)	
	용도	교육연구시설	
	구조	철근콘크리트 구조	
	연면적	933.87 m2	
계획 범위		지상3층 실내 + 해당층 커튼월	
면 적	지상 3층	329.72 m2	
비 고			

용도별 면적 개요

구 분	바닥면적	전시 영역-1	전시 영역-2	무대영역	기 타
지상 3층	329.72	150.52	26.42	94.15	58.63
합계	329.72	150.52	26.42	94.15	58.63
비 율	100 %	45.65 %	8.01 %	28.56 %	17.78 %

디자인 개요

음표와 해금을 상징화한 곡선형 평면 계획을 제안한다.
평면의 중심에 곡선화된 OBJECT를 경계로 전시영역과 무대영역을 구분하여 복합 문화 공간을 조성하고
전시목적의 DISPLAY, 무대, 객석 그리고 배경 등 다양한 용도로 변형하여 사용한다.
OBJECT로 생성된 영역의 구분은 단절이 없도록 하기위해 사이 공간을 때로는 비워두거나 열리도록 하여
필요시 전시영역과 무대영역의 비율을 조정 가능하도록 한다.
곡선형 OBJECT의 사용성을 고려하여 목재로 틀을 만들고 백색계열로 마감한다. 공간의 동질성과
확장성을 위해 바닥과 천장 마감 역시 백색계열로 명도를 조정하여 마감한다.

위 치 도



투 시 도

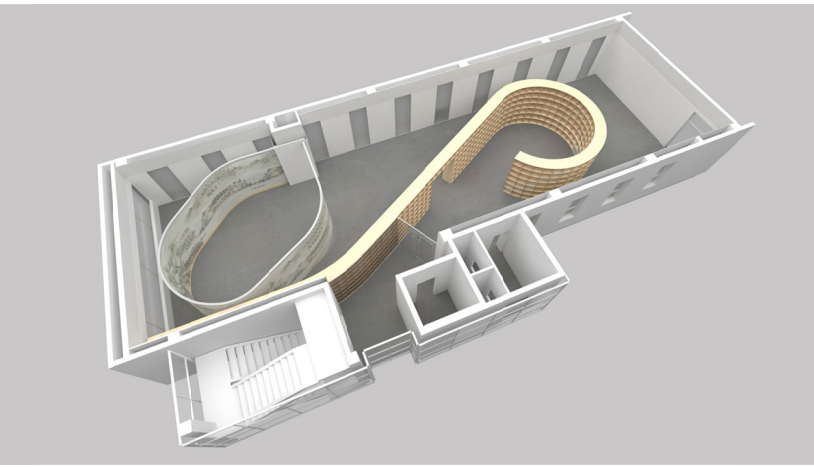
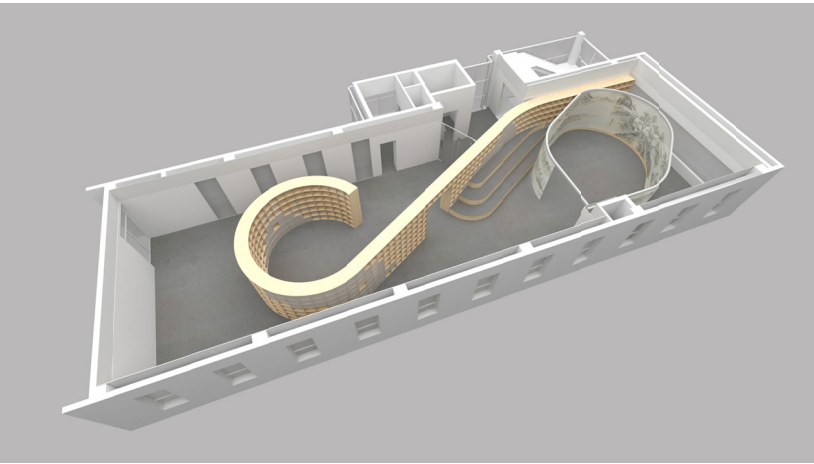

NOTE	그라운드 GROUND ARCHITECTS 그라운드 건축사무소 www.ground.or.kr officeground@gmail.com	PROJECT TITLE 평택 한국민족음악 복합도서관 조성을 위한 실시설계 용역		DRAWING NAME 설계 개요	
		DRAWN BY	-	CHECKED BY	-
		APPROVED BY	H.J.K	DATE	2020.05
		SCALE	NONE	DRAWING NO.	A-011

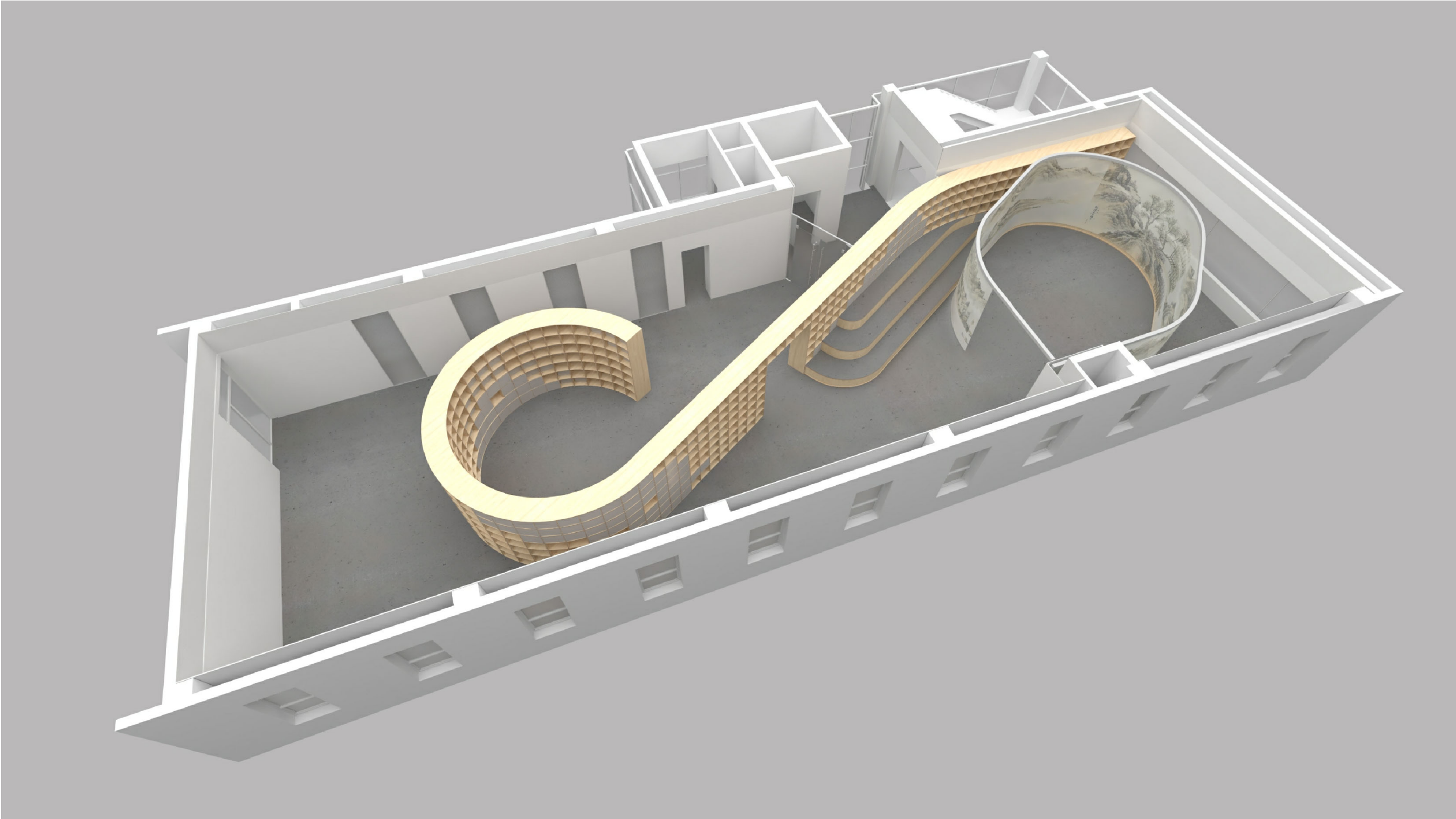

NOTE

그라운드

GROUND ARCHITECTS 그라운드 건축사사무소
www.ground.or.kr
officeground@gmail.com

PROJECT TITLE
평택 한국민족음악 복합도서관
조성을 위한 실시설계 용역

DRAWN BY	-	CHECKED BY	-
APPROVED BY	H.J.K	DATE	2020.05

DRAWING NAME

투상도 - 1

SCALE	NONE	DRAWING NO.	A-012
-------	------	-------------	-------

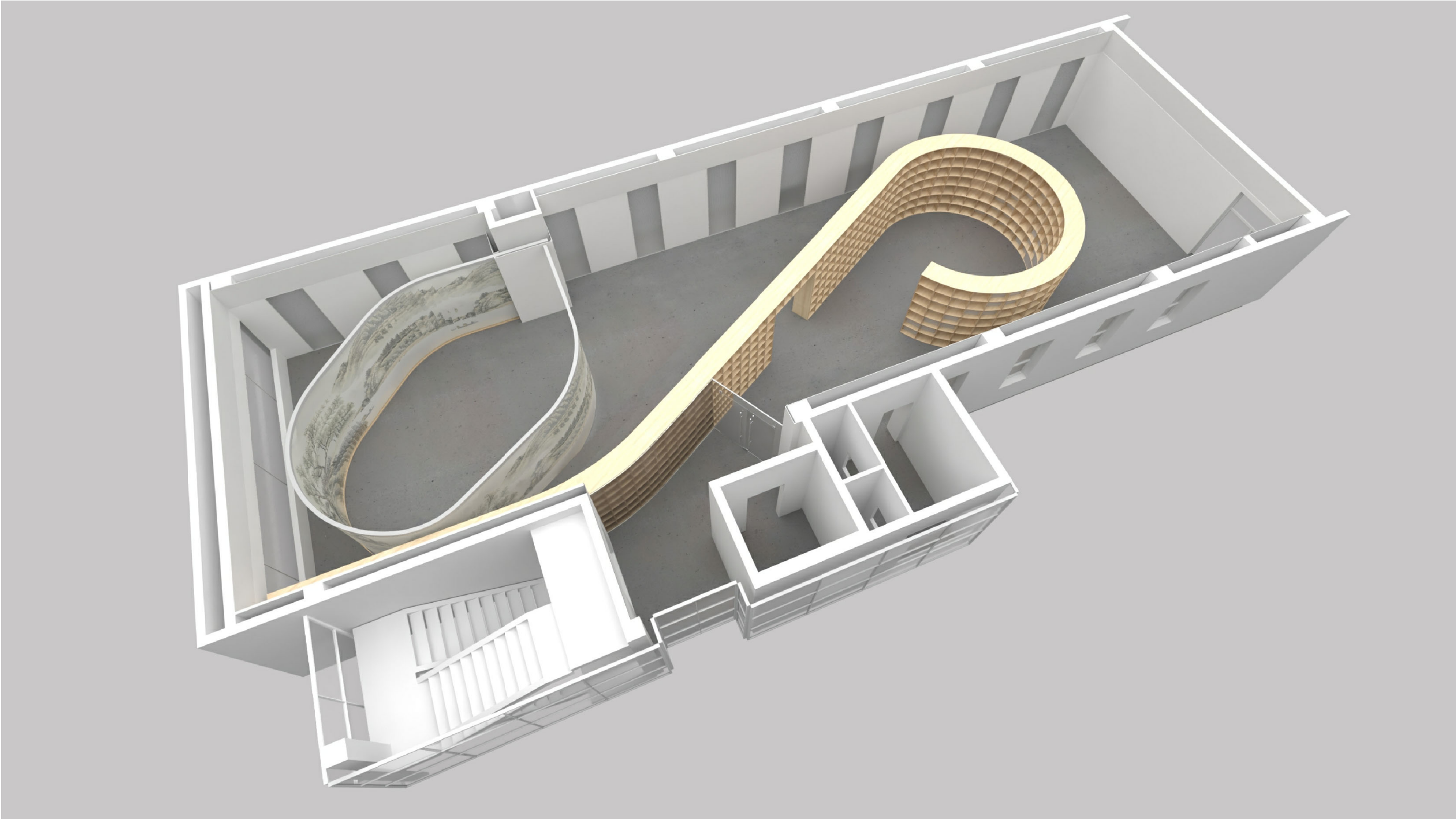

NOTE

그라운드

GROUND ARCHITECTS 그라운드 건축사사무소
www.ground.or.kr
officeground@gmail.com

PROJECT TITLE
평택 한국민족음악 복합도서관
조성을 위한 실시설계 용역

DRAWN BY	-	CHECKED BY	-
APPROVED BY	H.J.K	DATE	2020.05

DRAWING NAME

투상도 - 2

SCALE	NONE	DRAWING NO.	A-013
-------	------	-------------	-------



1

투 시 도 - 1

축척 없음



2

투 시 도 - 2

축척 없음



3

투 시 도 - 3

축척 없음



4

투 시 도 - 4

축척 없음

NOTE	<div>그라운드</div> <div>GROUND ARCHITECTS 그라운드 건축사무소</div> <div>www.ground.or.kr</div> <div>officeground@gmail.com</div>	PROJECT TITLE		DRAWING NAME			
		평택 한국민족음악 복합도서관 조성을 위한 실시설계 용역					
		DRAWN BY	-	CHECKED BY	-	투 시 도	
		APPROVED BY	H.J.K	DATE	2020.05		

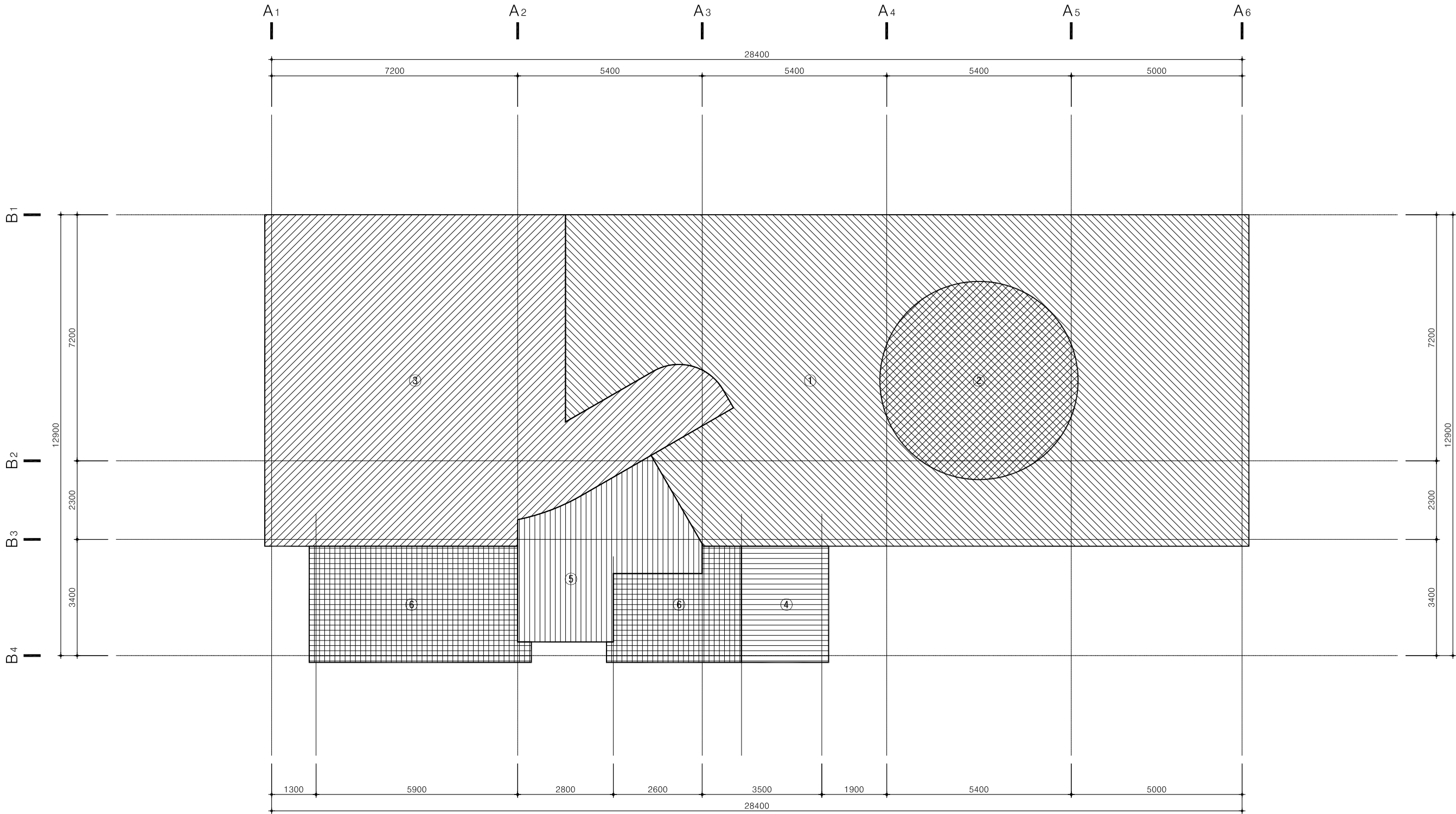

	NO	산출근거	면적(㎡)	용도구분	비고
화장실	①	AUTOCAD에 의한 산출면적	150.52	전시 영역 - 1	
	②	AUTOCAD에 의한 산출면적	26.42	전시 영역 - 2	
	③	AUTOCAD에 의한 산출면적	94.15	무대 영역	
	④	AUTOCAD에 의한 산출면적	8.67	창고	
	⑤	AUTOCAD에 의한 산출면적	18.19	홀	
	⑥	AUTOCAD에 의한 산출면적	31.77	계단실, ELEV	58.63
바닥면적 합계			329.72		

□ 실내 재료 마감표

구 분	번호	영 역 명	바 닥				벽					천 장				비 고
			기호	바 탕	마 감	두 께	기호	바 탕	마 감	높 이	결레받이	기호	바 탕	마 감	천 정 고	
	101	전시 영역	F-1	기존 바탕 (면정리/셀프레벨)	T2.5 지정비닐계 시트 (마모름)	60	W-1a,b	T11.5 일반 합판 / T9.5 석고보드 2겹 (기존 W/THK65비드법보온판)	친환경수성페인트 (지정색)	H: 3,000	B-1	C-1	콘크리트면처리	노출천장 위 T10 치장뿔칠	3100 / 3500	
							W-2	T9.5 석고보드 2겹 (기존 W/THK65비드법보온판)	친환경수성페인트 (지정색)/ T16 폴리카보네이트 판넬	H: 3,000	-					
	102	무대 영역	F-1	기존 바탕 (면정리/셀프레벨)	T2.5 지정비닐계 시트 (마모름)	60	W-1a,b	T11.5 일반 합판 / T9.5 석고보드 2겹 (기존 W/THK65비드법보온판)	친환경수성페인트 (지정색)	H: 3,000/2,800	B-1	C-1	콘크리트면처리	노출천장 위 T10 치장뿔칠	3100 / 3500	
							W-2	T9.5 석고보드 2겹 (기존 W/THK65비드법보온판)	친환경수성페인트 (지정색)/ T16 폴리카보네이트 판넬	H: 3,000/2,800	-	C-2	경량철골천정틀 / T8.5일반합판	T6.5 자작나무합판 / 투명바니쉬	2800	
	103	기타 (복도, 홀)	F-2	T30 시멘트물탈	T30 화강석 물갈기 (지정석재)	60	W-3	기존 바탕 (면정리)	수성페인트 (지정색)	-	B-2	C-3	경량철골천정틀	T9.5 석고보드 두겹 / 수성페인트 (지정색)	2800	
	104	분장실 (기존창고)	F-3	T27 시멘트물탈위 T3 순수단층비닐타일 기존 바탕 (면정리)	T2.5 지정비닐계 시트 (마모름)	35	W-3	기존 바탕 (면정리)	수성페인트 (지정색)	-	B-2	C-4	경량철골천정틀 (M-BAR) (기존 설치)	T12 미네랄울 흡음텍스 (기존 설치)	2400	

□ 지정품 / 지정색 안내

구분	제품 및 색상 안내	비 고
전시/무대영역, 분장실 바닥마감	T2.5 지정비닐계 시트 : 마모름 리얼/serene grey/3146	리노름 코리아 (forbo) / 강영균 010-3330-1423
전시/무대영역 벽체 마감	T16 폴리카보네이트 판넬 : 유백색 반투명	-
전시/무대영역 벽체 마감	친환경수성페인트 (지정색) : 백색	-
전시/무대영역 천장 마감	노출천장 위 T10 치장뿔칠 : 백색	-
분장실/복도 홀 벽 마감	친환경수성페인트 (지정색) : 백색	-
복도 홀 천장 마감	친환경수성페인트 (지정색) : 백색	-
조명제품 일체	천정도 조명계획 관련 도면 참조	(주) 라이마스 / 광계녕 010-8521-2602

NOTE	<div>그라운드</div> <div>GROUND ARCHITECTS 그라운드 건축사사무소</div> <div>www.ground.or.kr</div> <div>officeground@gmail.com</div>	PROJECT TITLE 평택 한국민족음악 복합도서관 조성을 위한 실시설계 용역		DRAWING NAME 실내 재료 마감표	
		DRAWN BY -	CHECKED BY -		
		APPROVED BY H.J.K	DATE 2020.05	SCALE NONE	DRAWING NO. A-021

F-1	<ul style="list-style-type: none">T2.5 지평비닐계 시트(마모름)T57 시멘트물탈노출콘크리트 면처리	F-2	<ul style="list-style-type: none">T30 지평석재 화강석 물갈기 (와덴이음)T30 시멘트물탈노출콘크리트 면처리	F-3	<ul style="list-style-type: none">T2.5 지평비닐계 시트(마모름)T3 순수단층비닐타일 (면정리)T27 시멘트물탈노출콘크리트 면처리				
지상3층	전시영역, 무대영역	지상3층	기타 (복도, 홀)	지상3층	분장실 (기존참고)				
W-1a	<ul style="list-style-type: none">T20 시멘트모르터 기존 바탕 (면정리)□30X30 @ 450X600 목재틀T11.5 일반 합판T9.5 석고보드 2겹친환경수성페인트 (지정색)	W-1b	<ul style="list-style-type: none">T65 단열재 기존 바탕 (면정리)□50x50x2T Steel PIPET11.5 일반 합판T9.5 석고보드 2겹친환경수성페인트 (지정색)	W-2	<ul style="list-style-type: none">T65 단열재 기존 바탕 (면정리)□30X30 @ 450X600 목재틀T11.5 일반 합판T9.5 석고보드 2겹친환경수성페인트 (지정색)AL JoinerT16 폴리카보네이트	W-3	<ul style="list-style-type: none">T20 시멘트모르터 기존 바탕 (면정리)친환경수성페인트 (지정색)		
지상3층	전시영역, 무대영역	지상3층	전시영역, 무대영역	지상3층	전시영역, 무대영역	지상3층	기타 (복도, 홀), 분장실 (기존참고)		
C-1	<ul style="list-style-type: none">T65 단열재 기존 바탕 (면정리)T125 단열재 기존바탕 (면정리)T10 치장폼칠 (H:3,000 이상)T10 치장폼칠	C-2	<ul style="list-style-type: none">지장 폼칠 또는 지장 폼칠과 동일한 색상 페인트 도장T9.5 석고보드 2겹친환경수성페인트 (지정색)경량철골 천장틀(M-BAR)T8.5 일반합판T6.5 자작나무합판 / 투명바니쉬	C-3	<ul style="list-style-type: none">코너몰딩경량철골 천장틀(M-BAR)T9.5 석고보드 2겹친환경수성페인트(지정색)	C-4	<ul style="list-style-type: none">코너몰딩경량철골 천장틀(M-BAR)T12 미네랄울 흡음텍스 (기존설치)		
지상3층	전시영역, 무대영역	지상3층	전시영역, 무대영역	지상3층	기타 (복도, 홀)	지상3층	분장실 (기존참고)		
B-1	<ul style="list-style-type: none">T9.5 석고보드 2겹친환경수성페인트 (지정색)AL. 비드지정마감	B-2	<ul style="list-style-type: none">T20 시멘트모르터 기존 바탕 (면정리)친환경수성페인트 (지정색)AL. 비드지정색 아크릴계 페인트지정마감						
지상3층	전시영역, 무대영역	지상3층	기타 (복도, 홀), 분장실 (기존참고)						

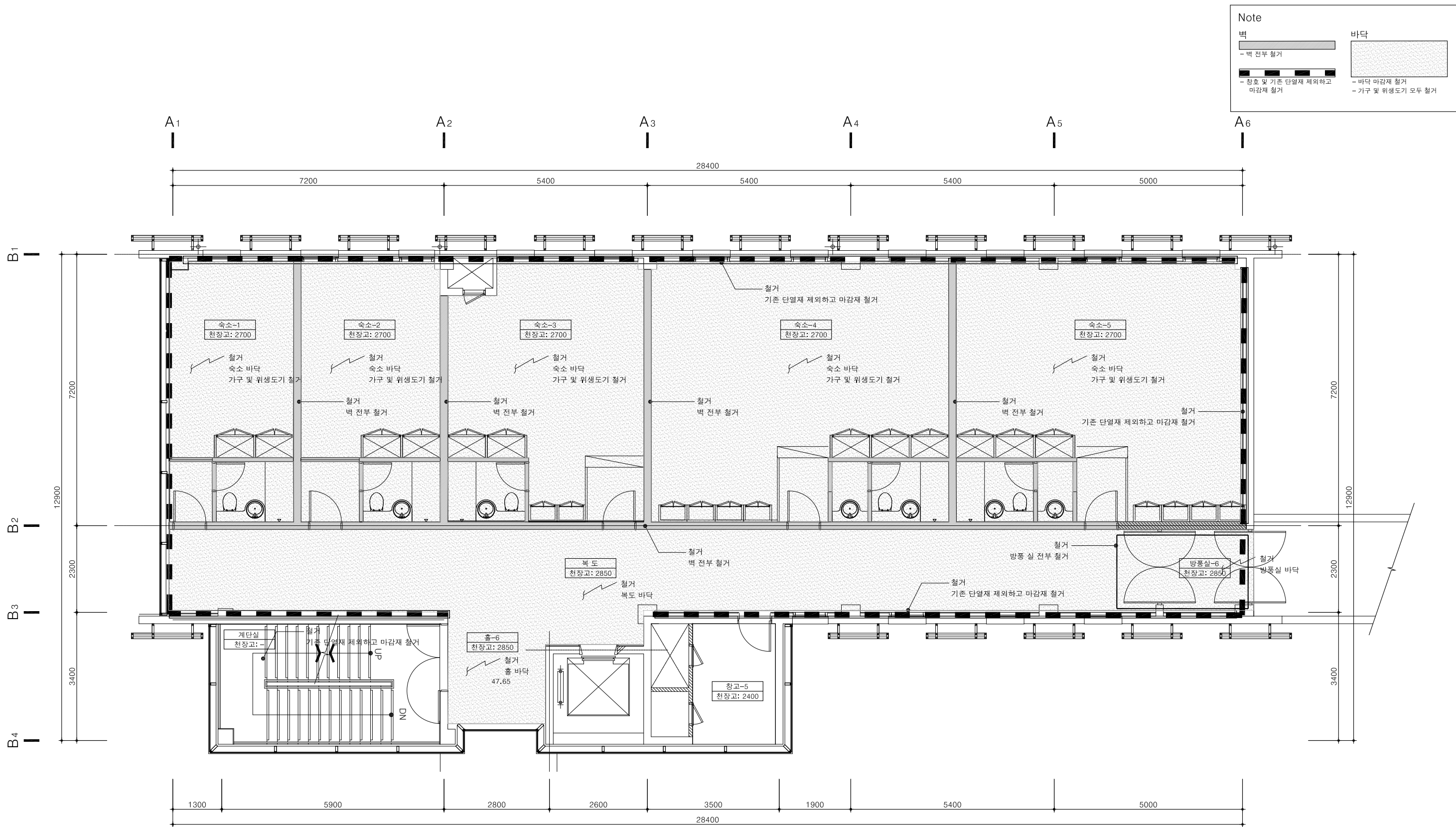

1 철거 계획 도면 -1

축척 1/ 100

NOTE	<div>그라운드</div> <div>GROUND ARCHITECTS 그라운드 건축사무소 www.ground.or.kr officeground@gmail.com</div>	PROJECT TITLE 평택 한국민족음악 복합도서관 조성을 위한 실시설계 용역		DRAWING NAME 철거 계획 도면-1	
		DRAWN BY —	CHECKED BY —		
		APPROVED BY H,J,K	DATE 2020.05	SCALE A3: 100	DRAWING NO. A-031

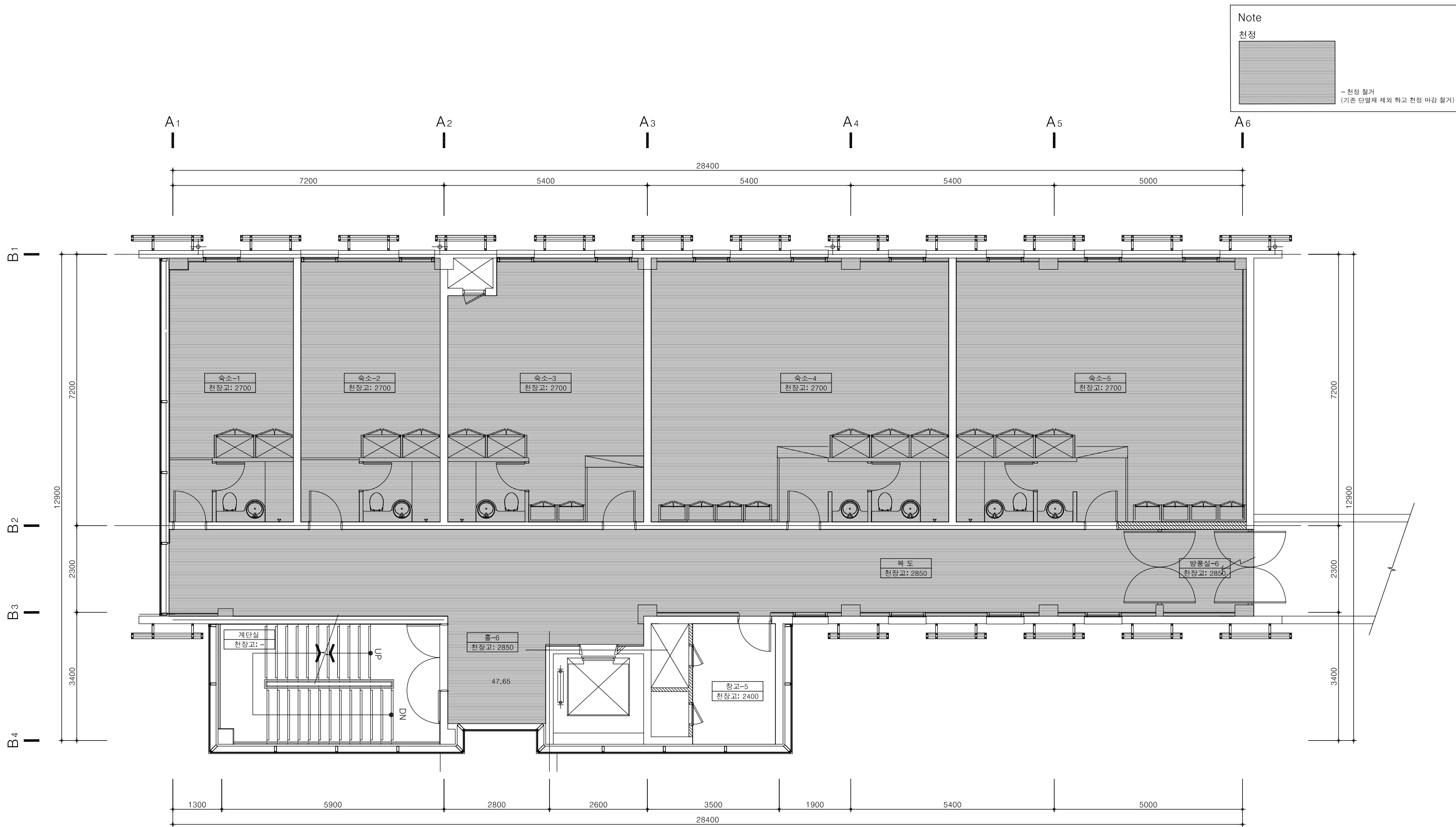

1 철거 계획 도면 -2
축척 1/ 100

NOTE	<p>그라운드</p> <p>GROUND ARCHITECTS 그라운드 건축사무소 www.ground.or.kr officeground@gmail.com</p>	<p>PROJECT TITLE 평택 한국민족음악 복합도서관 조성을 위한 실시설계 용역</p> <p>DRAWN BY - CHECKED BY -</p> <p>APPROVED BY H.J.K DATE 2020.05</p>	<p>DRAWING NAME 철거 계획 도면-2</p> <p>SCALE A3: 100 DRAWING NO. A-032</p>
------	---	--	---

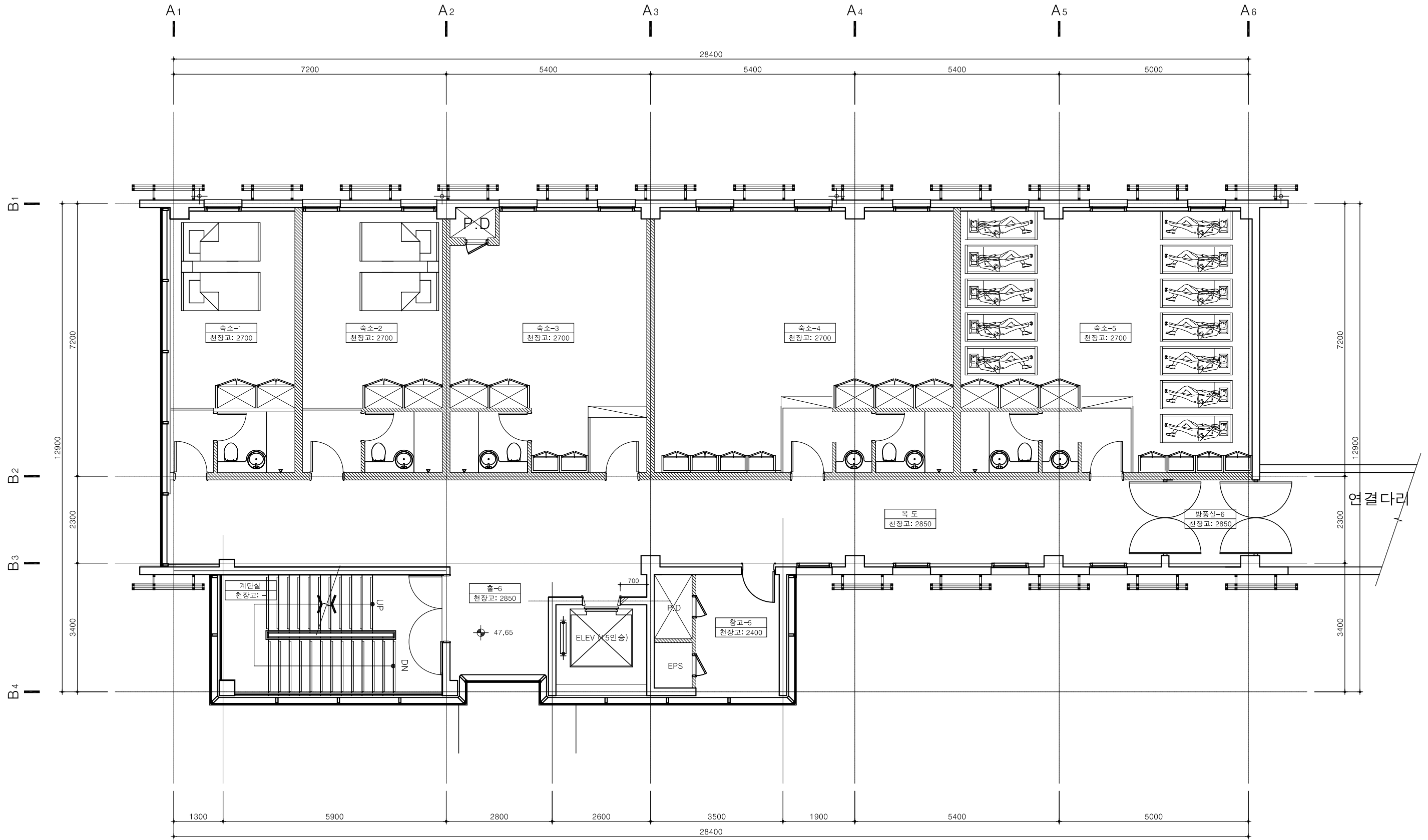

1 지상 3층 평면도 (변경 전)

축척 1/ 100

NOTE

그라운드

GROUND ARCHITECTS 그라운드 건축사무소
www.ground.or.kr
officeground@gmail.com

PROJECT TITLE
평택 한국민족음악 복합도서관
조성을 위한 실시설계 용역

DRAWN BY - CHECKED BY -
APPROVED BY H.J.K DATE 2020.05

DRAWING NAME
지상 3층 평면도 (변경 전)

SCALE A3: 100 DRAWING NO. A-101

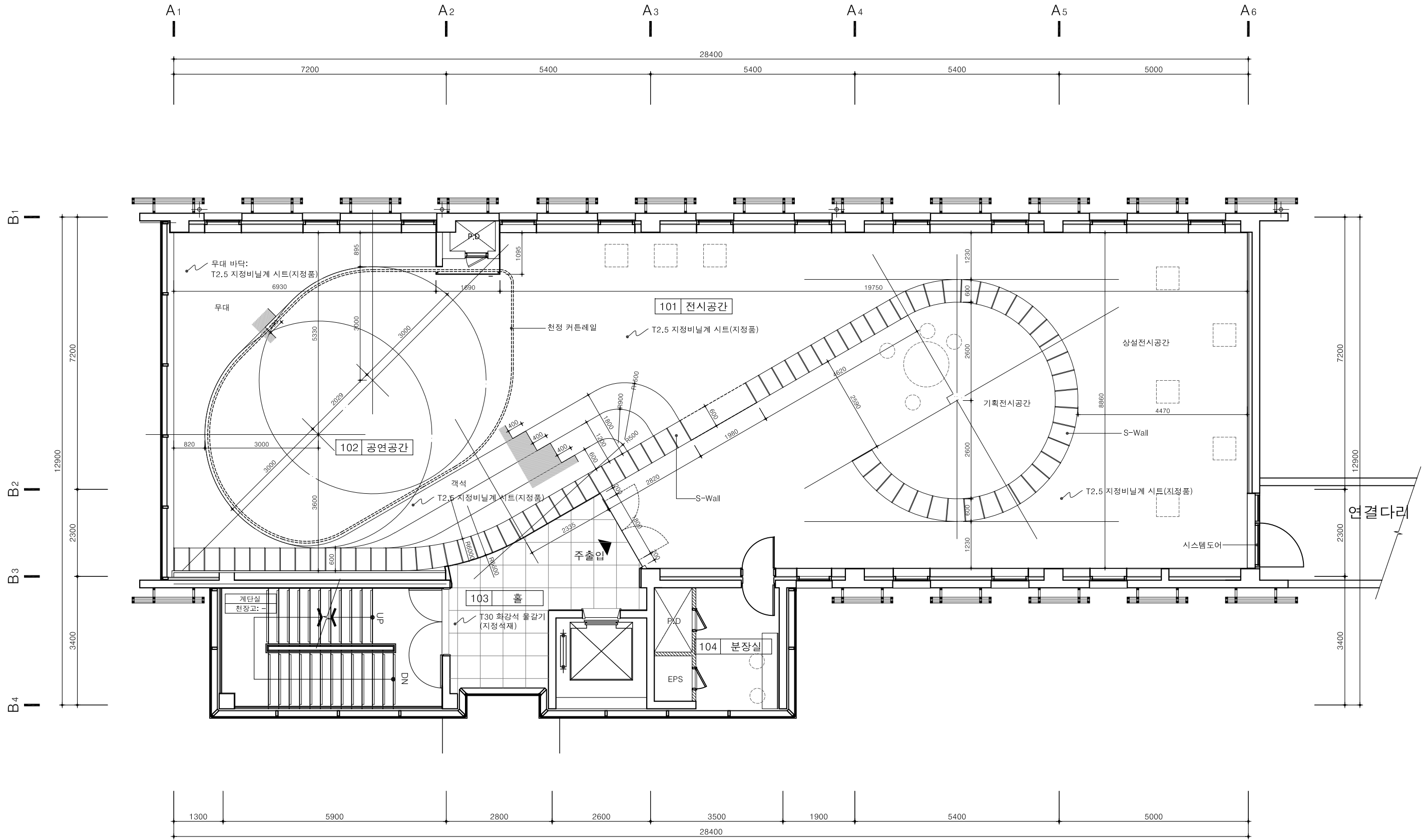

1 지상 3층 평면도 (변경 후)

축척 1/ 100

NOTE

그라운드

GROUND ARCHITECTS 그라운드 건축사무소
www.ground.or.kr
officeground@gmail.com

PROJECT TITLE
평택 한국민족음악 복합도서관
조성을 위한 실시설계 용역

DRAWN BY - CHECKED BY -
APPROVED BY H.J.K DATE 2020.05

DRAWING NAME
지상 3층 평면도 (변경 후)

SCALE A3: 100 DRAWING NO. A-102

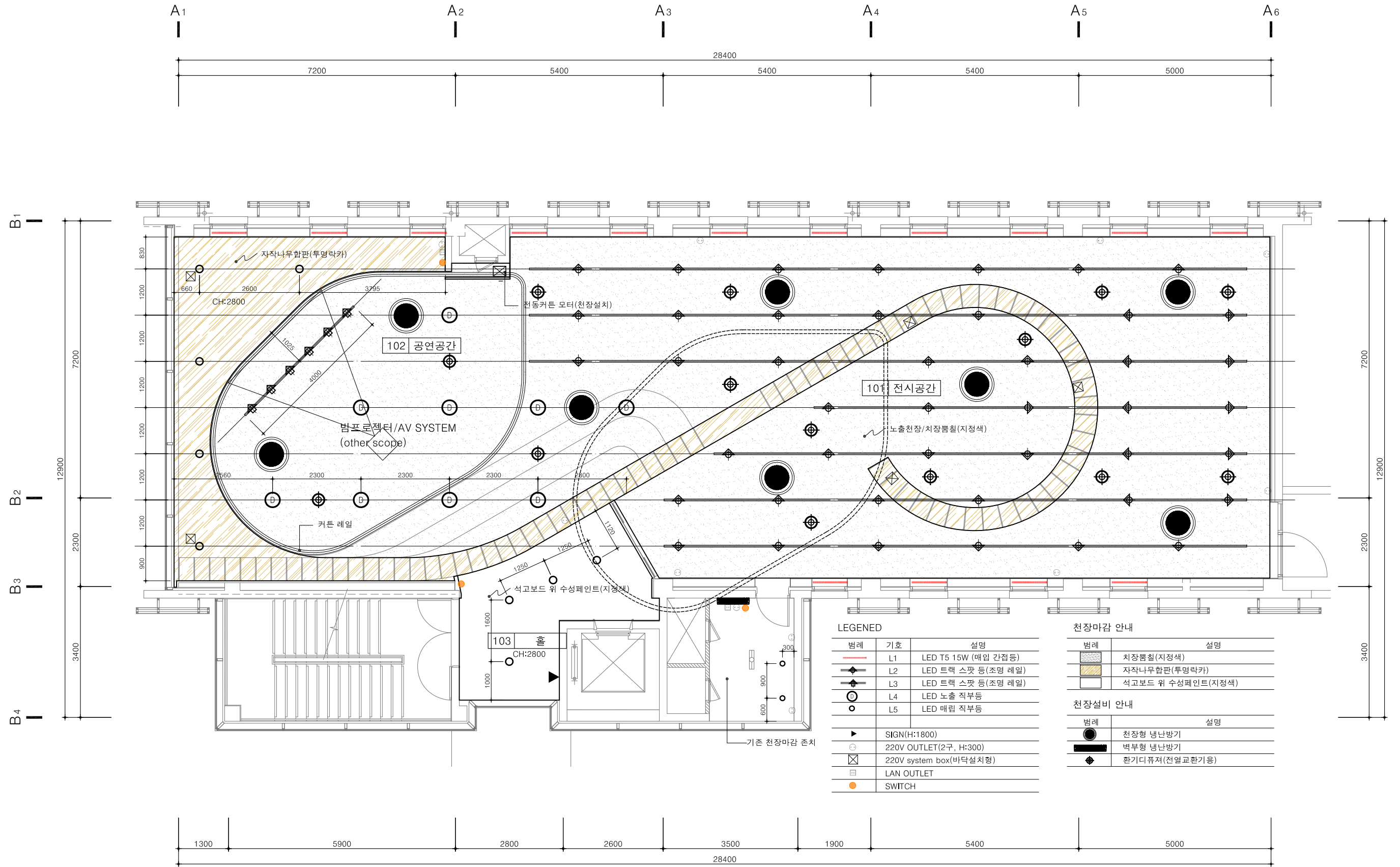

1 천 장 도
축척 1/ 100

NOTE

그라운드

GROUND ARCHITECTS 그라운드 건축사무소
www.ground.or.kr
officeground@gmail.com

PROJECT TITLE
평택 한국민족음악 복합도서관
조성을 위한 실시설계 용역

DRAWN BY — CHECKED BY —
APPROVED BY H.J.K DATE 2020.05

DRAWING NAME

천 장 도

SCALE A3: 100 DRAWING NO. A-103

조명 목록표



L1		설 명	LED T5 15W / 4000K
		비 고	

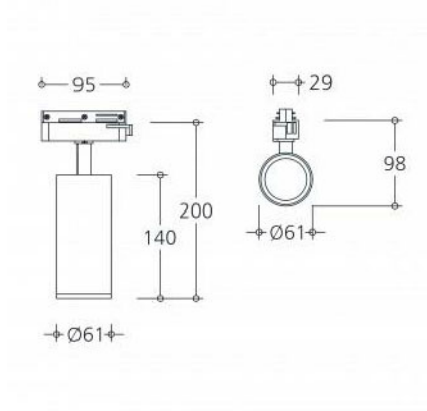

L2		설 비	명 고	LED 15W / 4000K 더빙가능
----	---	--------	--------	-------------------------

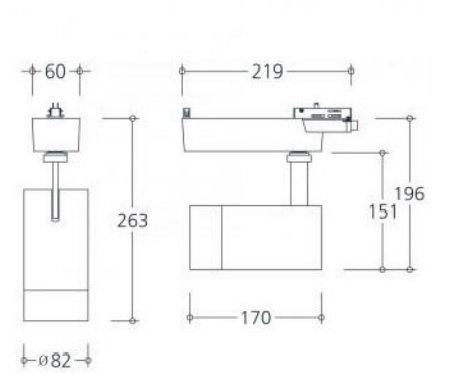

L3		설 명	LED 30W 트랙 스포트라이트 / 4000K
		비 고	디밍가능

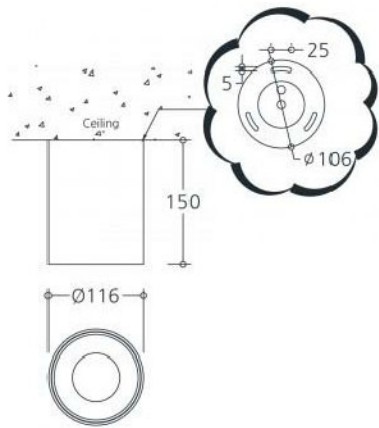

L4		설 명	LED 15W 노출부직등 / 4000K
		비 고	외경 Ø 116×H150 / 다밍가능

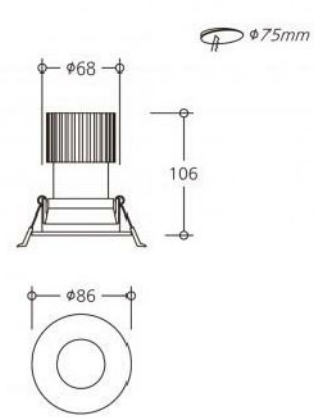

L5	○	설 명	LED 15W 매립등 / 4000K
		비 고	외경 Ø 86 / 타공 Ø 75 / 디밍가능

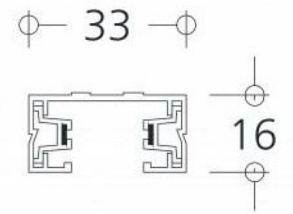

L6	설 명	2P 레일
	비 고	

[illegible]

NOTE

그라운드

GROUND ARCHITECTS 그라운드 건축사사무소
www.ground.or.kr
officeground@gmail.com

PROJECT TITL

평택 한국민족음악 복합도서관
조성을 위한 실시설계 용역

DRAWN BY	CHECKED BY
APPROVED BY	DATE

DRAWING NAME

조명 목록표

SCALE NONE DRAWING NO. A-104

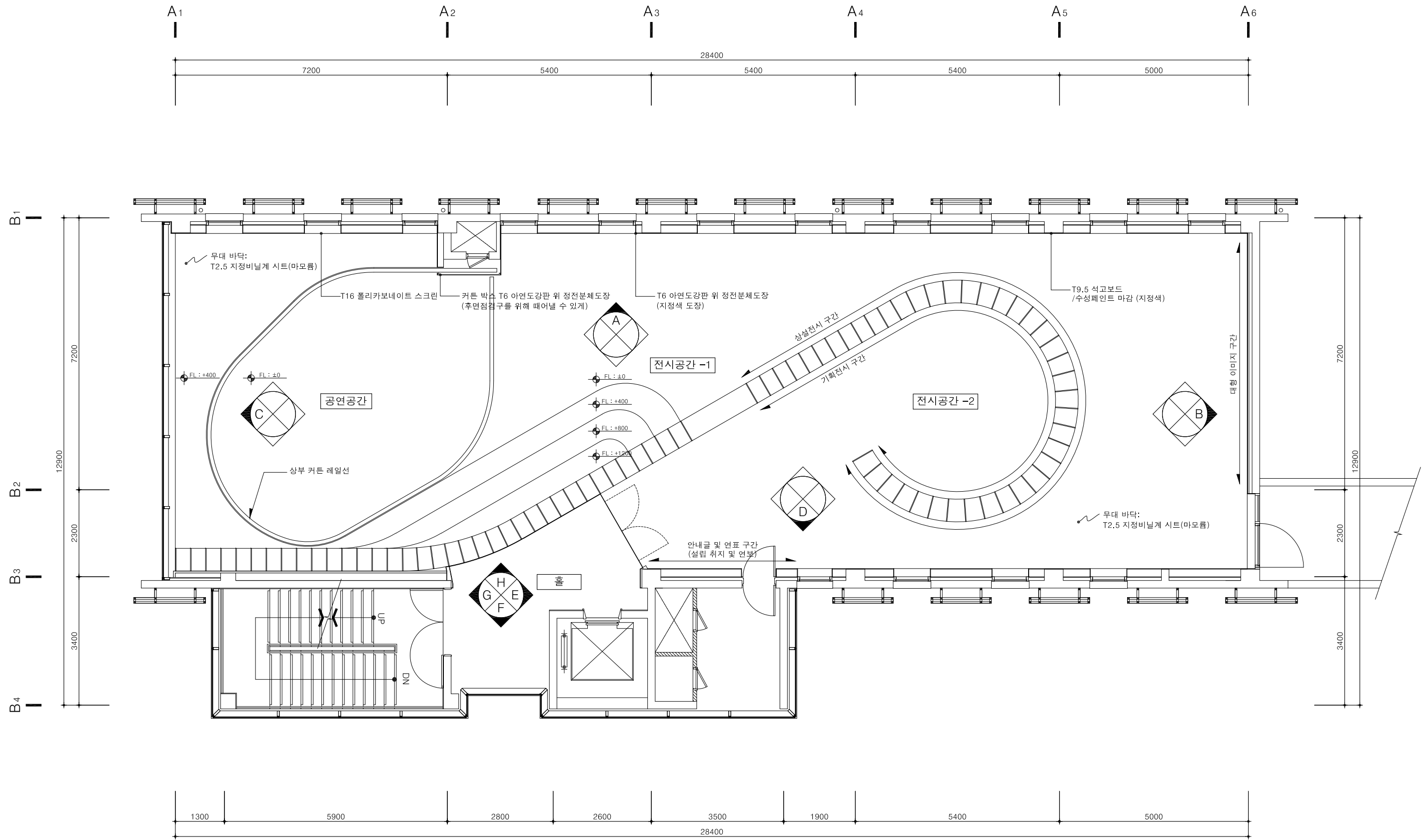

1 내부 벽체 전개 안내도

축척 1/ 100

NOTE	<div>그라운드</div> <div>GROUND ARCHITECTS 그라운드 건축사무소</div> <div>www.ground.or.kr</div> <div>officeground@gmail.com</div>	PROJECT TITLE		DRAWING NAME					
		평택 한국민족음악 복합도서관		내부 벽체 전개 안내도					
		조성을 위한 실시설계 용역							
		DRAWN BY	-	CHECKED BY	-	SCALE	A3: 100	DRAWING NO.	A-111
		APPROVED BY	H.J.K	DATE	2020.05				

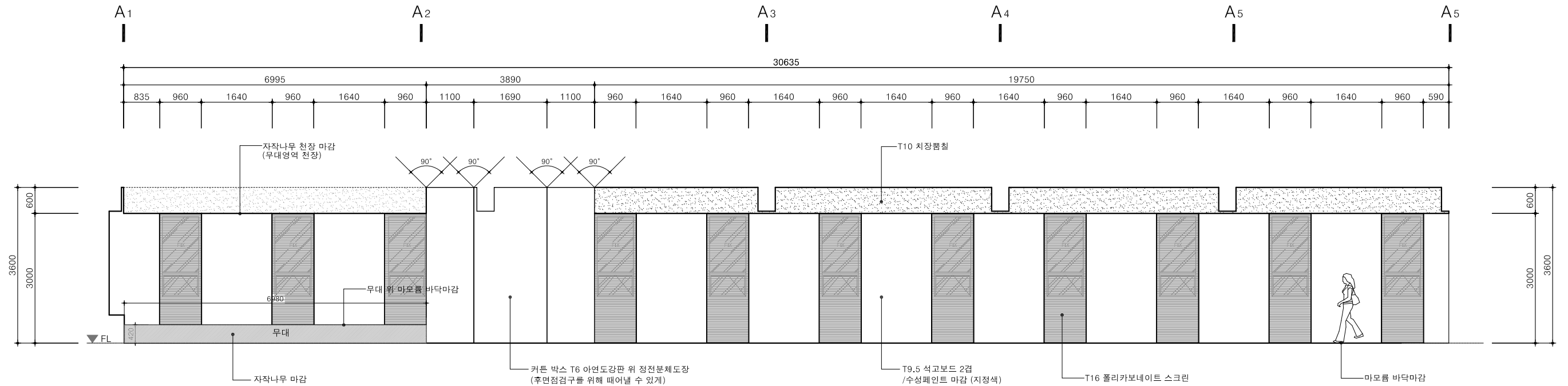

1 'A' 내부 벽체 전개도
축척 1/ 100

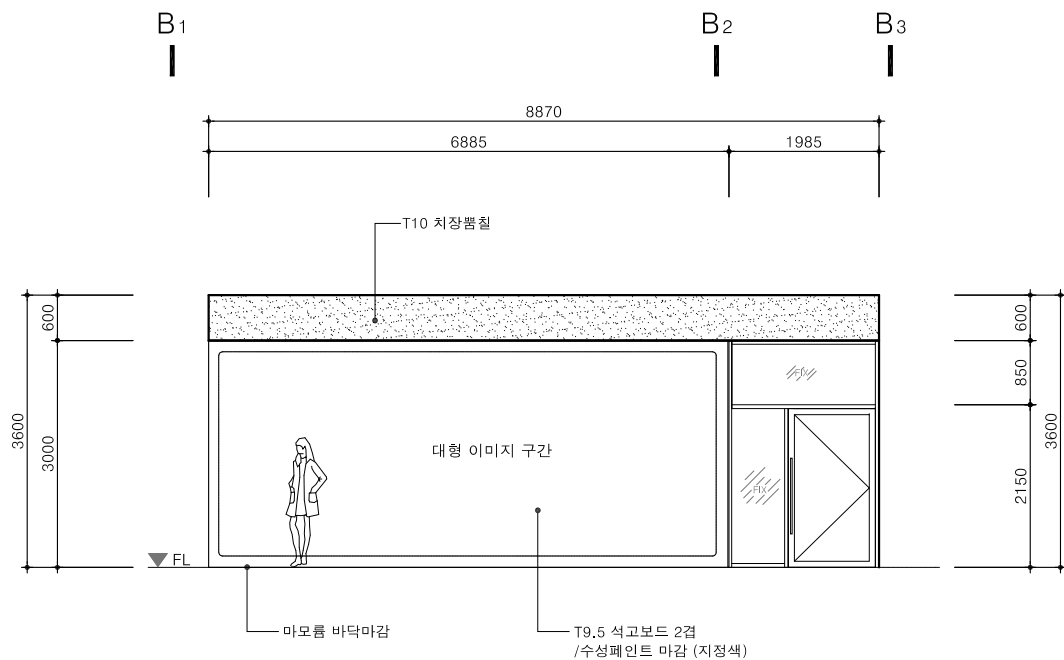

2 'B' 내부 벽체 전개도
축척 1/ 100

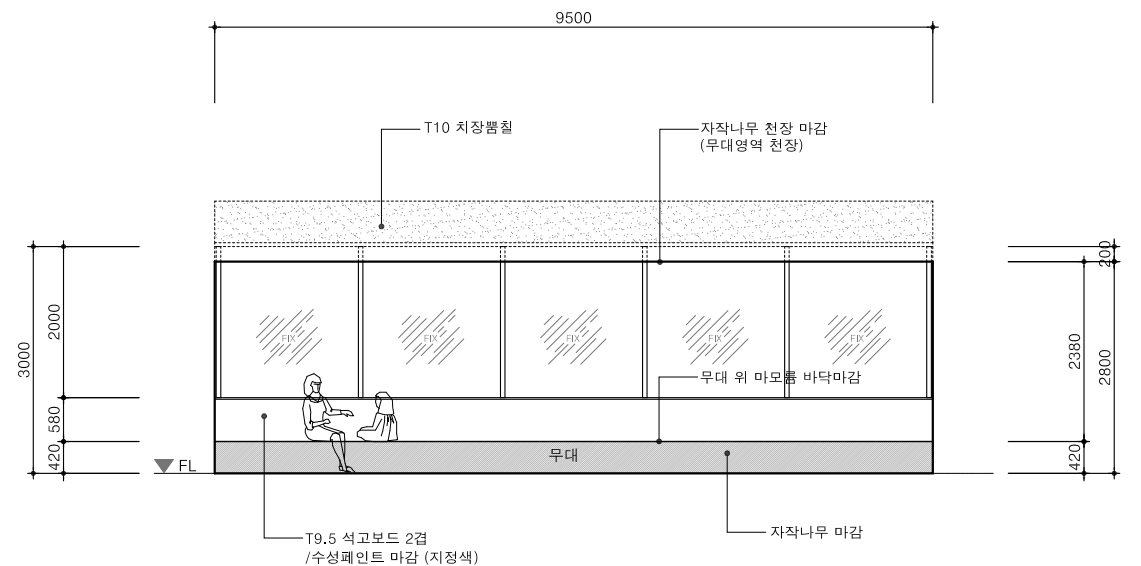

3 'C' 내부 벽체 전개도
축척 1/ 100

NOTE

그라운드

GROUND ARCHITECTS 그라운드 건축사무소
www.ground.or.kr
officeground@gmail.com

PROJECT TITLE
평택 한국민족음악 복합도서관
조성을 위한 실시설계 용역

DRAWN BY - CHECKED BY -
APPROVED BY H.J.K DATE 2020.05

DRAWING NAME

내부 벽체 전개도 - 1

SCALE A3: 100 DRAWING NO. A-112

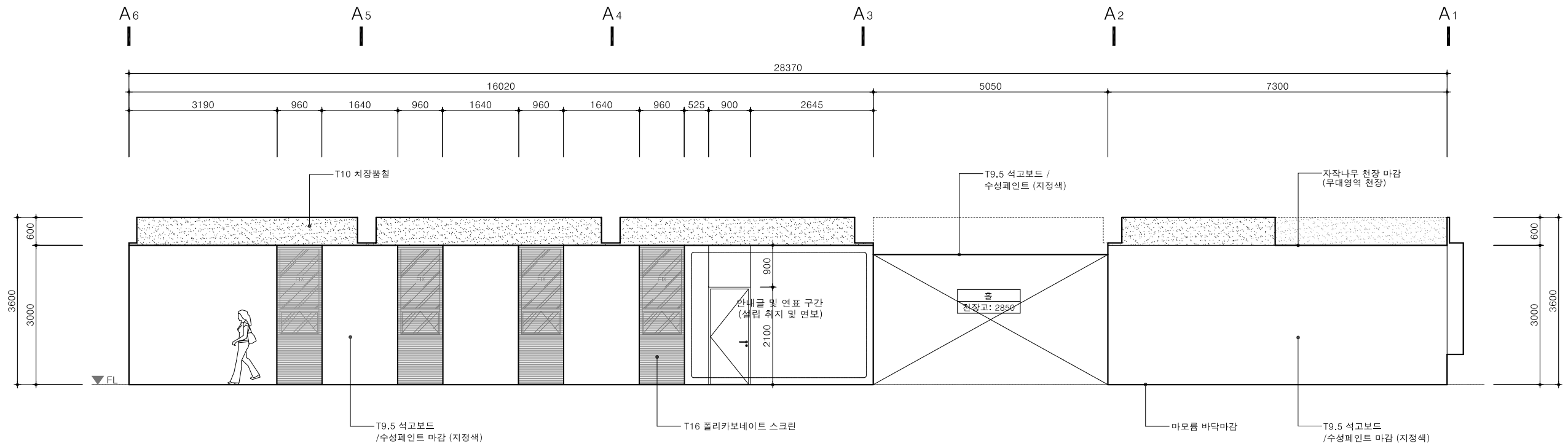

1 'D' 내부 벽체 전개도

축척 1/ 100

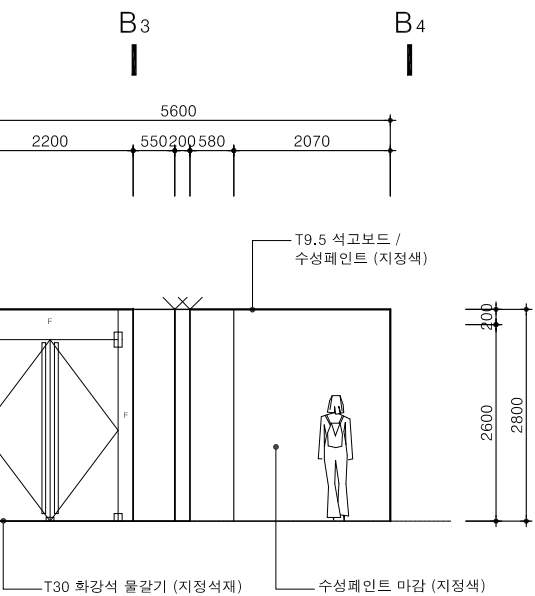

2 'E' 내부 벽체 전개도

축척 1/ 100

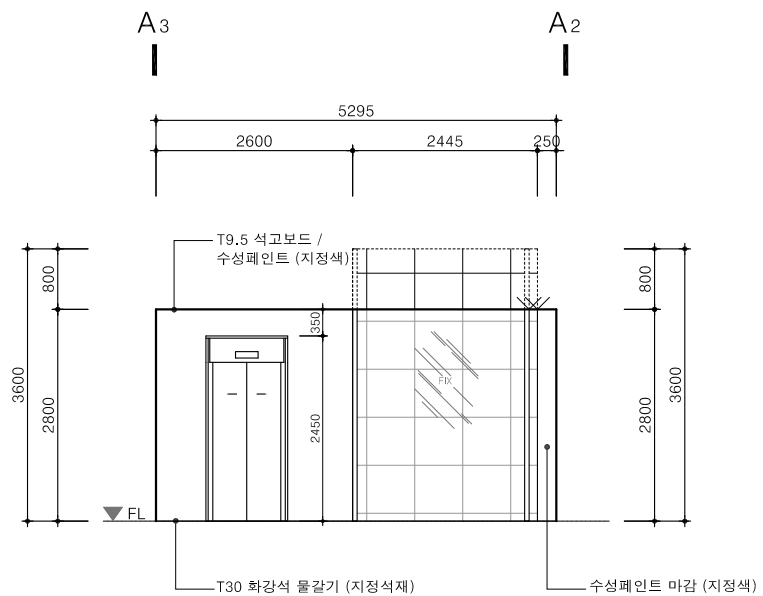

3 'F' 내부 벽체 전개도

축척 1/ 100

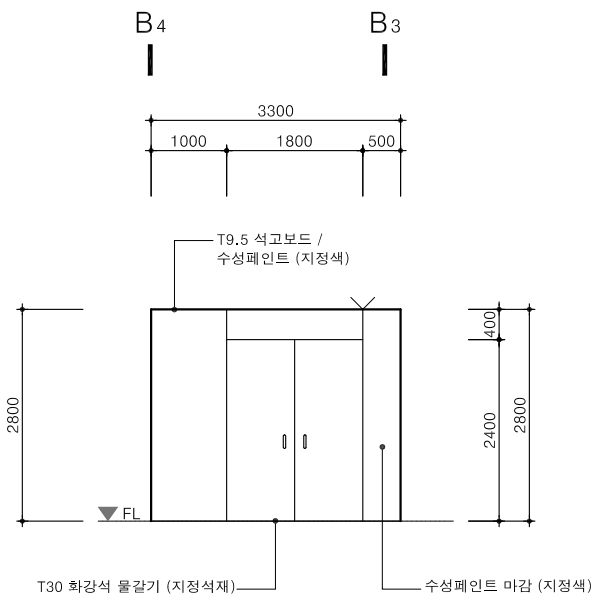

4 'G' 내부 벽체 전개도

축척 1/ 100

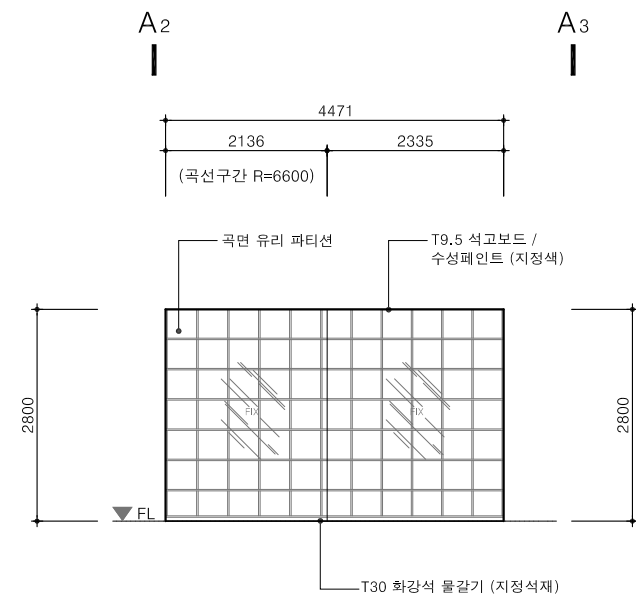

5 'H' 내부 벽체 전개도

축척 1/ 100

NOTE

그라운드

GROUND ARCHITECTS 그라운드 건축사무소
www.ground.or.kr
officeground@gmail.com

PROJECT TITLE
평택 한국민족음악 복합도서관
조성을 위한 실시설계 용역

DRAWN BY - CHECKED BY -
APPROVED BY H.J.K DATE 2020.05

DRAWING NAME
내부 벽체 전개도 - 2

SCALE A3: 100 DRAWING NO. A-113

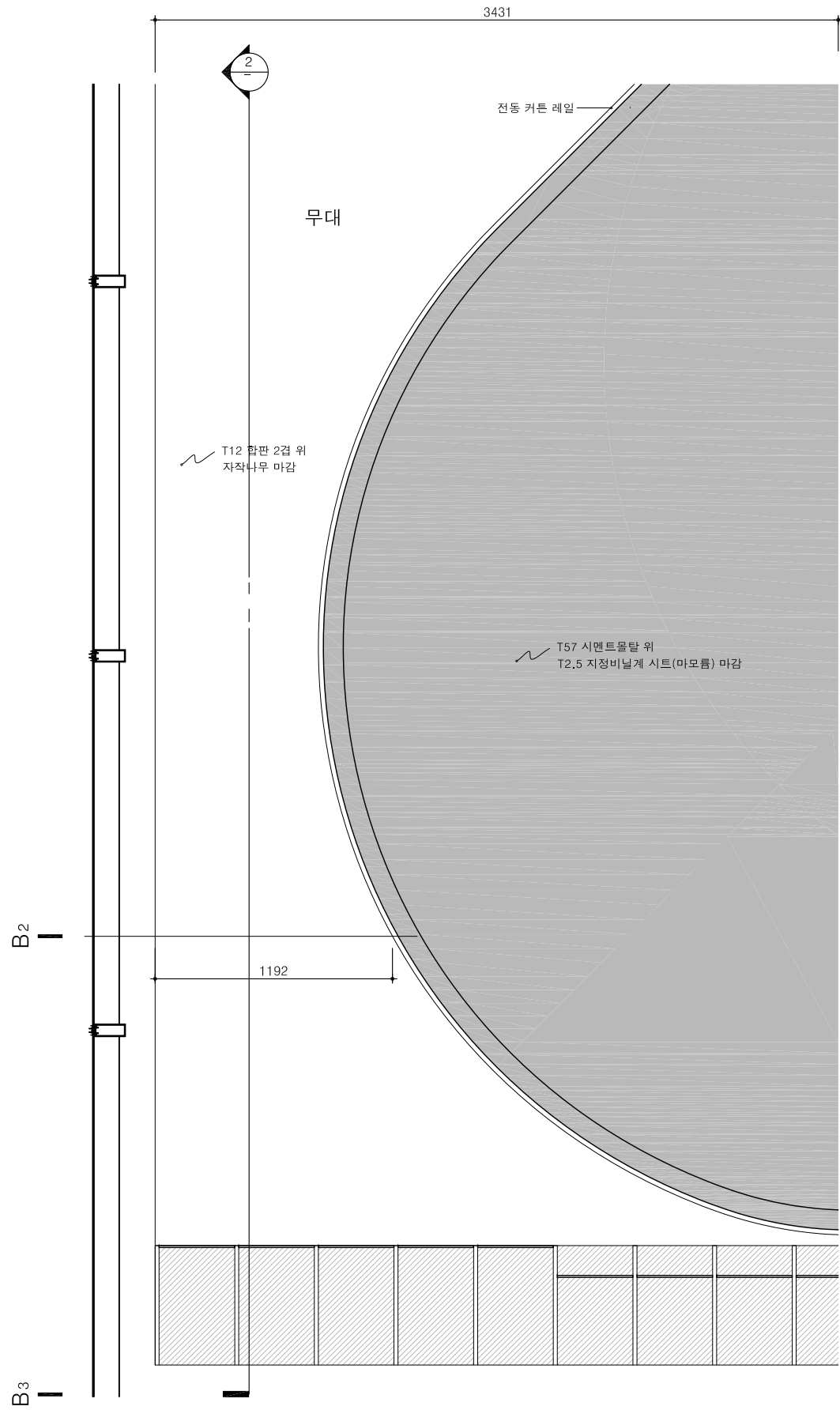

1 무대 부분 확대 평면도-1

축척 1/ 30

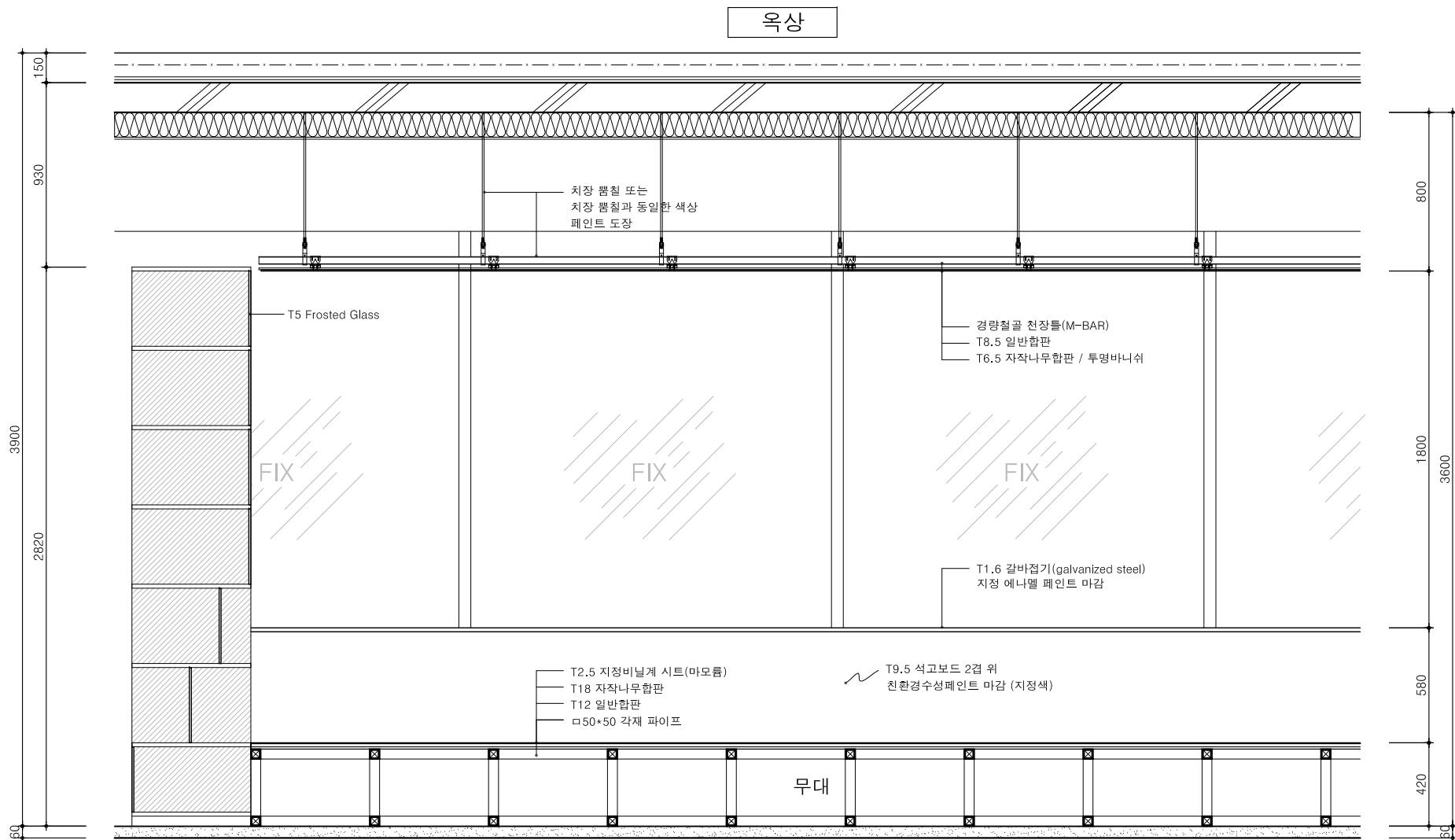

2 무대 부분 확대 단면도-1

축척 1/ 30

NOTE

그라운드

GROUND ARCHITECTS 그라운드 건축사무소
www.ground.or.kr
officeground@gmail.com

PROJECT TITLE
평택 한국민족음악 복합도서관
조성을 위한 실시설계 용역

DRAWN BY - CHECKED BY -
APPROVED BY H.J.K DATE 2020.05

DRAWING NAME

무대 확대 평, 단면도

SCALE A3: 30 DRAWING NO. A-201

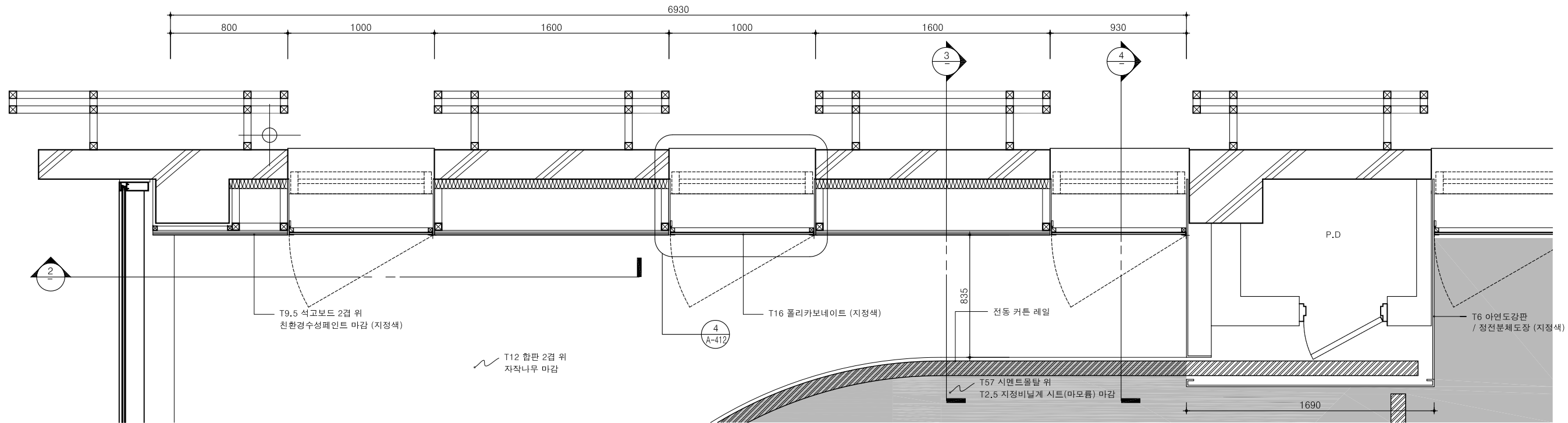

1 무대 부분 확대 평면도-2

축척 1/ 30

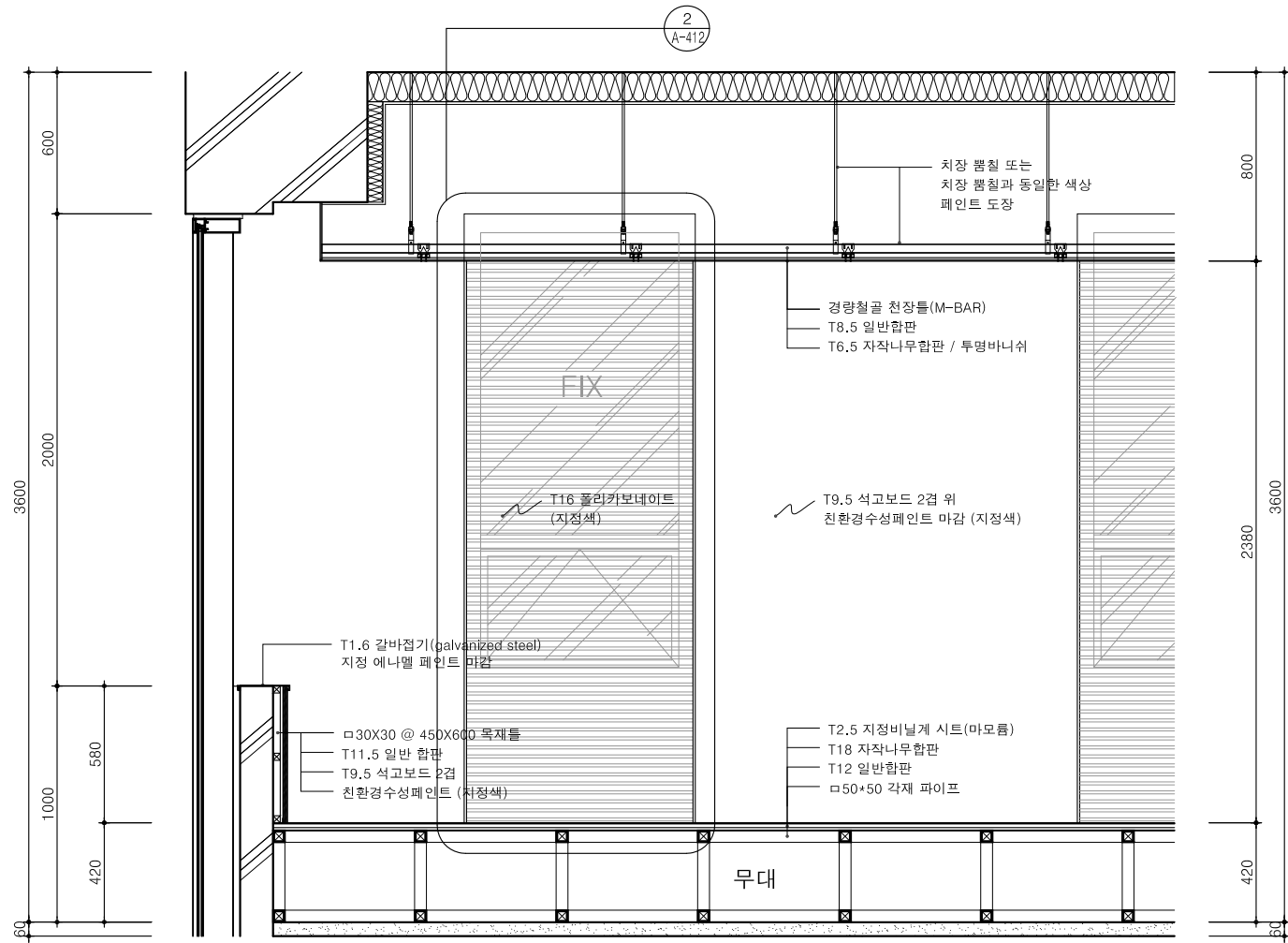

2 무대 부분 확대 단면도-2

축척 1/ 30

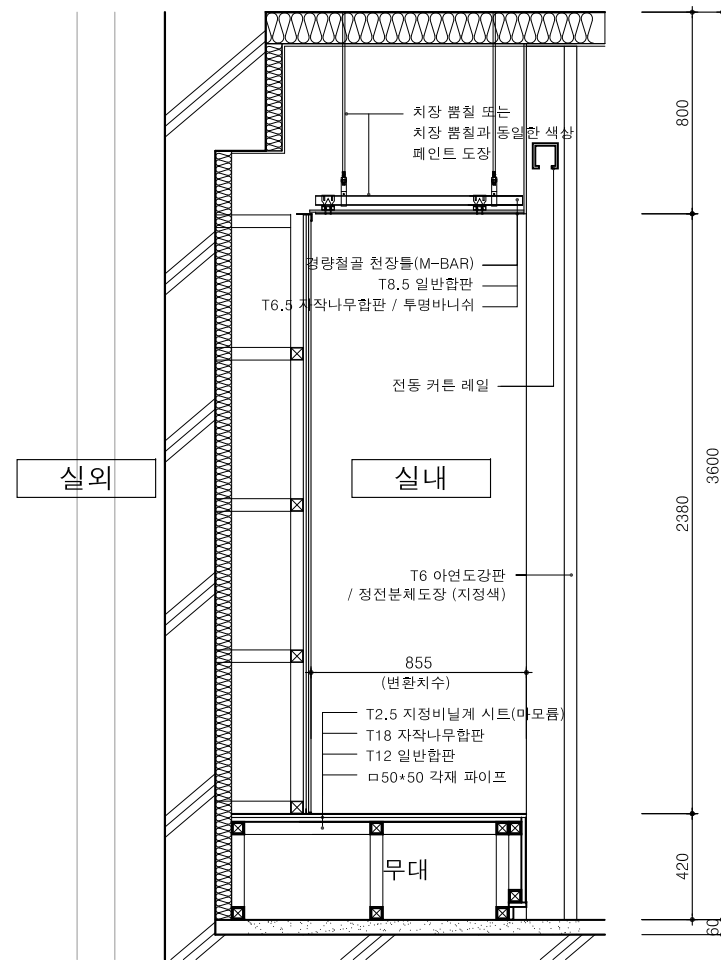

3 무대 부분 확대 단면도-3

축척 1/ 30

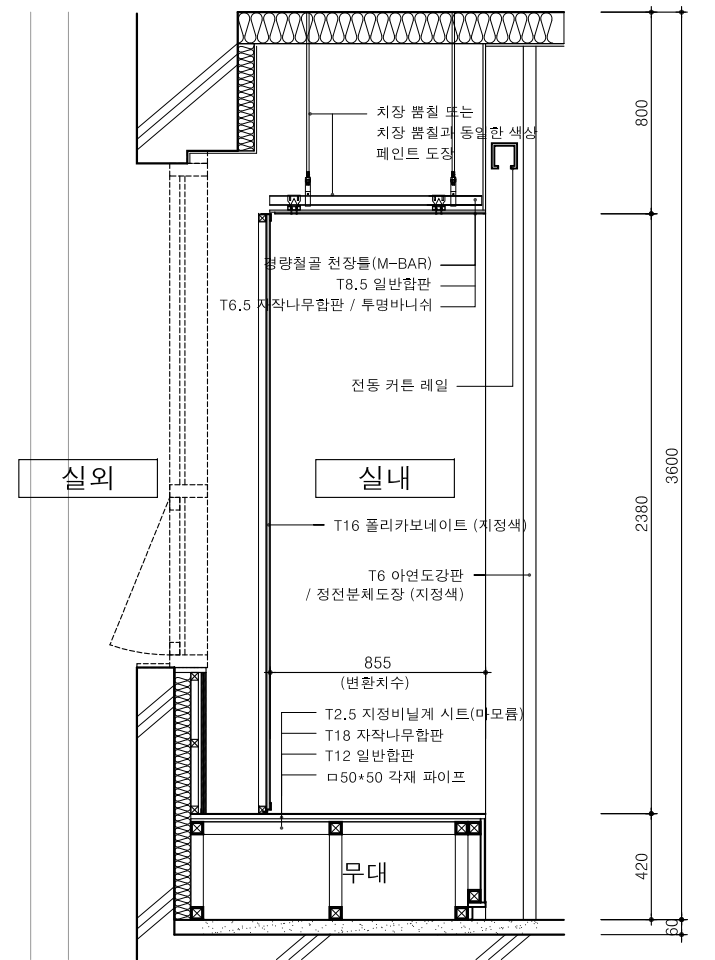

4 무대 부분 확대 단면도-4

축척 1/ 30

NOTE

그라운드

GROUND ARCHITECTS 그라운드 건축사무소
www.ground.or.kr
officeground@gmail.com

PROJECT TITLE
평택 한국민족음악 복합도서관
소장을 위한 실시설계 용역

DRAWN BY - CHECKED BY -
APPROVED BY H.J.K DATE 2020.05

DRAWING NAME

무대 확대 평, 단면도

SCALE A3: 30 DRAWING NO. A-202



NOTE	<div>그라운드</div> <div>GROUND ARCHITECTS 그라운드 건축사사무소</div> <div>www.ground.or.kr</div> <div>officeground@gmail.com</div>	PROJECT TITLE 평택 한국민족음악 복합도서관 조성을 위한 실시설계 용역		DRAWING NAME 객석 확대 평, 단면도	
		DRAWN BY -	CHECKED BY -		
		APPROVED BY H.J.K	DATE 2020.05	SCALE A3: 30	DRAWING NO. A-203

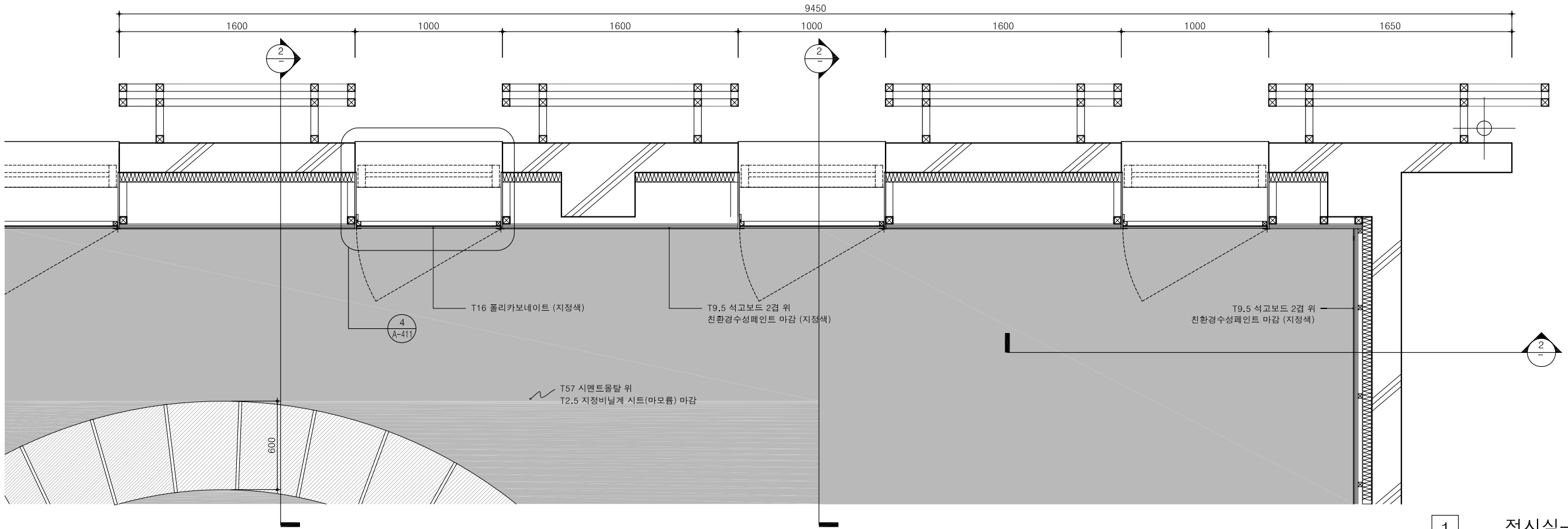

1 전시실-1 확대 평면도

축척 1/ 30

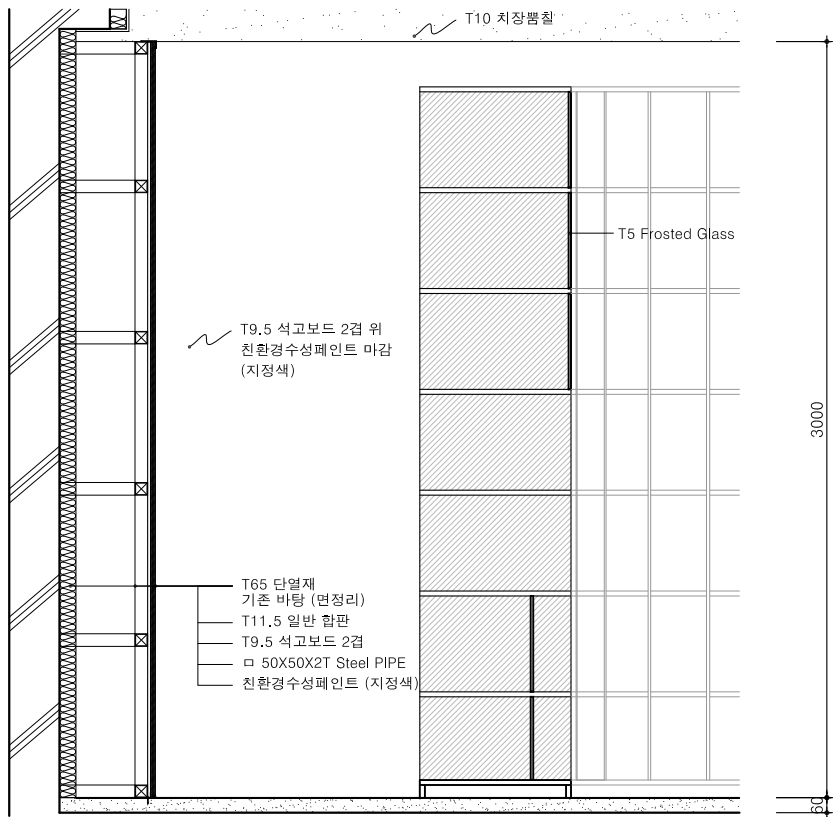

2 전시실 확대 단면도-1

축척 1/ 30

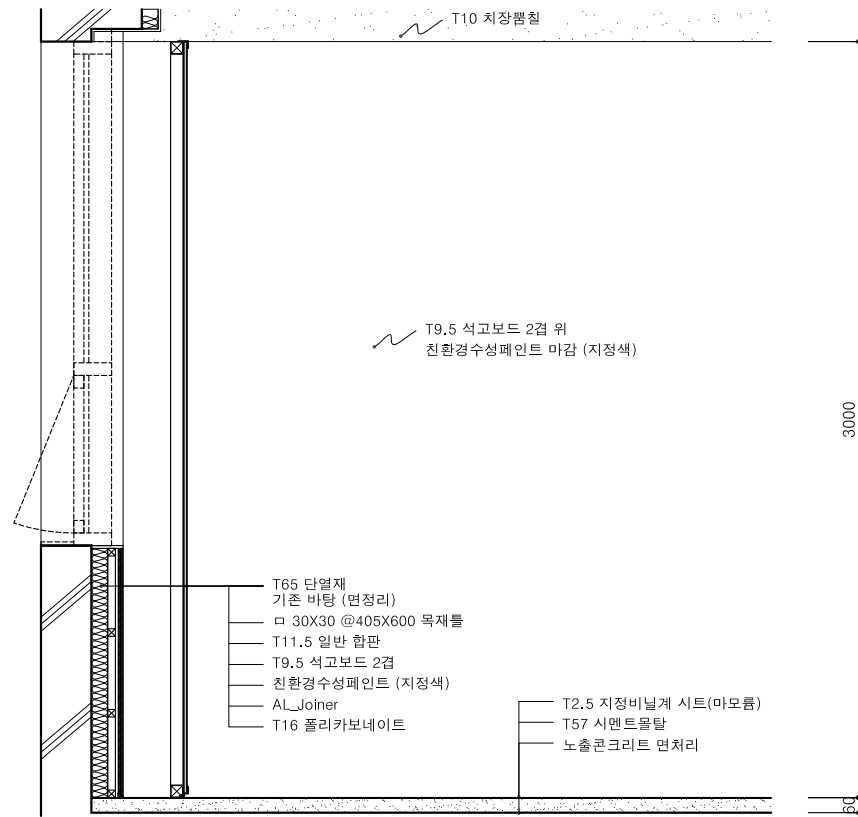

3 전시실 확대 단면도-2

축척 1/ 30

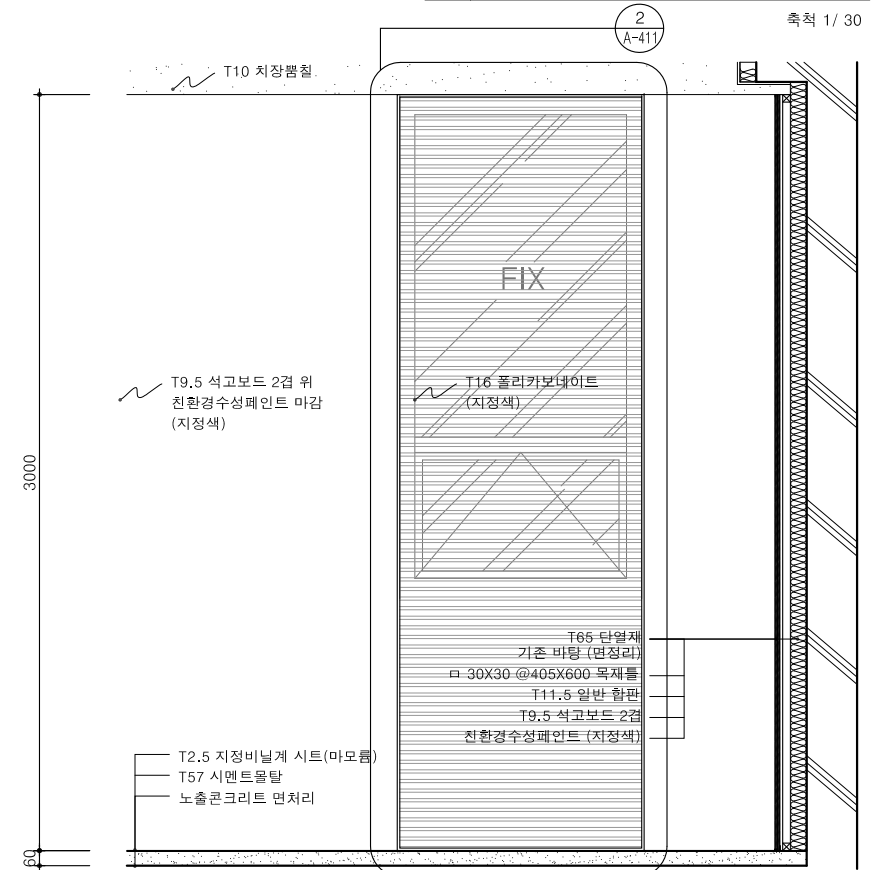

4 전시실 확대 단면도-3

축척 1/ 30

NOTE

그라운드

GROUND ARCHITECTS 그라운드 건축사무소
www.ground.or.kr
officeground@gmail.com

PROJECT TITLE
평택 한국민족음악 복합도서관
조성을 위한 실시설계 용역

DRAWN BY - CHECKED BY -
APPROVED BY H.J.K DATE 2020.05

DRAWING NAME
전시실-1 확대 평, 단면도

SCALE A3: 30 DRAWING NO. A-204

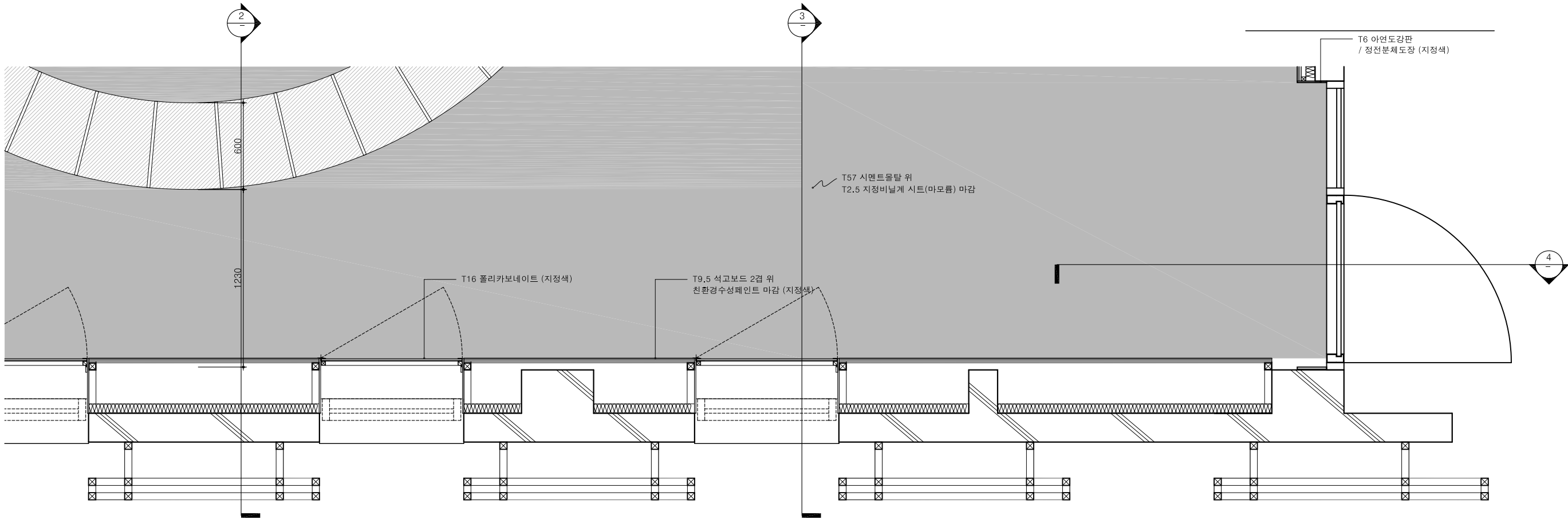

1 전시실-2 확대 평면도

축척 1/ 30

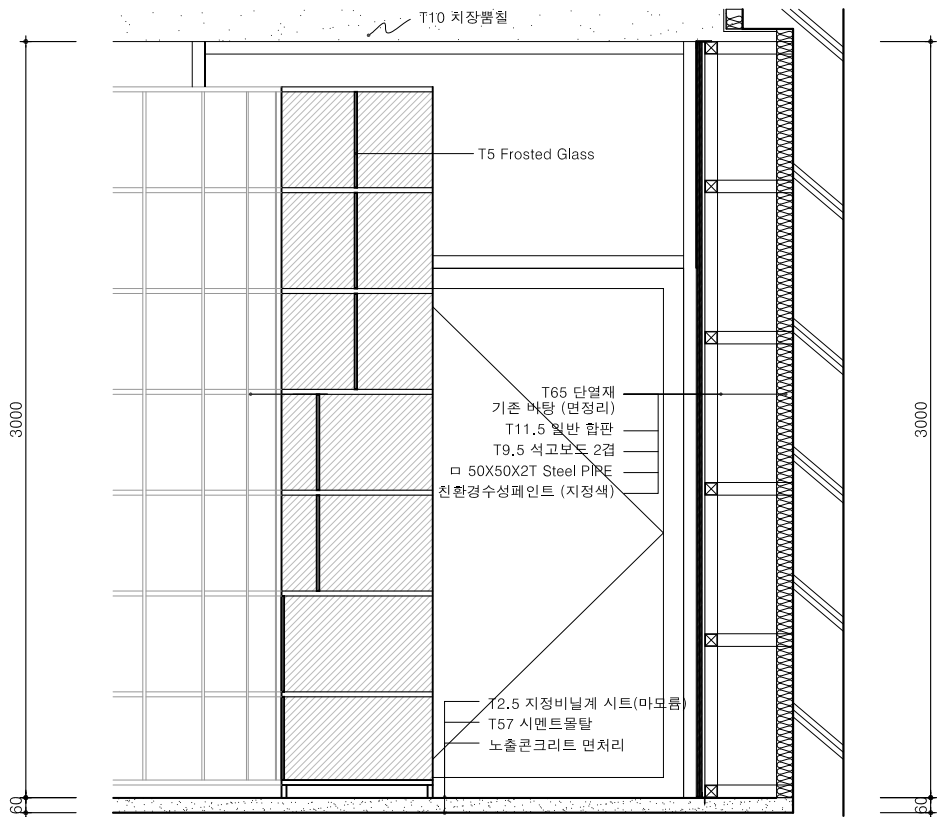

2 전시실 확대 단면도-1

축척 1/ 30

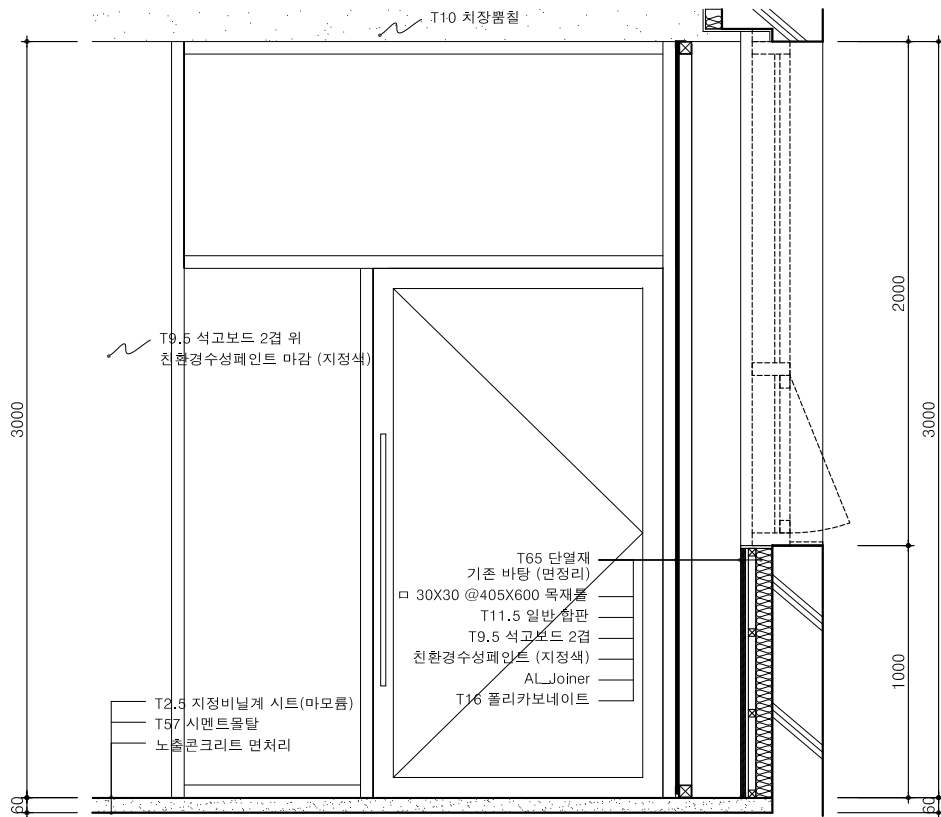

3 전시실 확대 단면도-2

축척 1/ 30

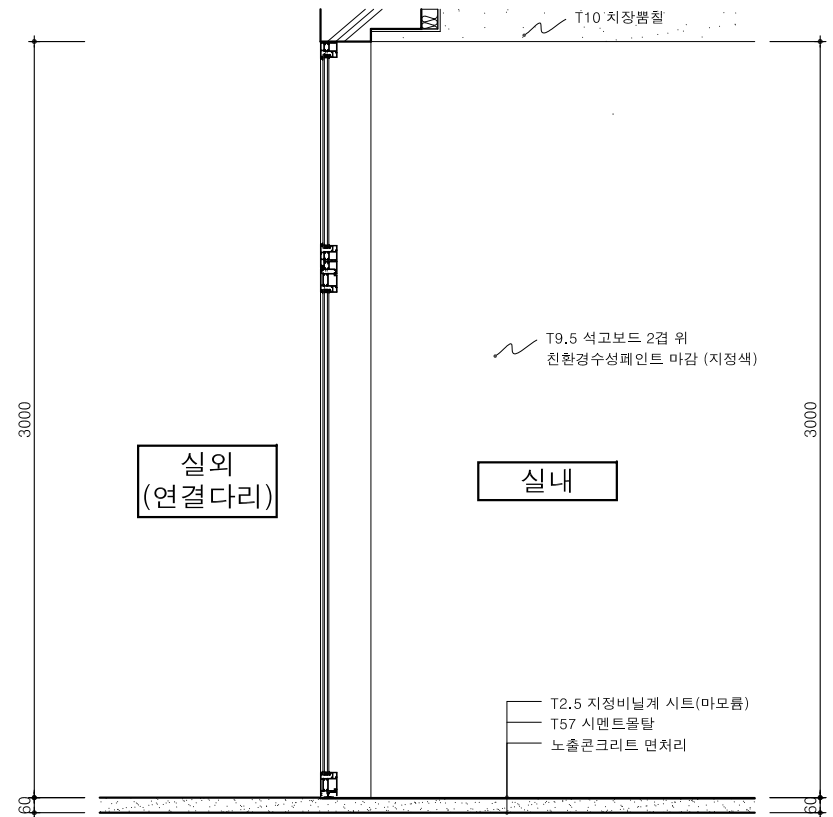

4 전시실 확대 단면도-3

축척 1/ 30

NOTE

그라운드

GROUND ARCHITECTS 그라운드 건축사무소
www.ground.or.kr
officeground@gmail.com

PROJECT TITLE
평택 한국민족음악 복합도서관
조성을 위한 실시설계 용역

DRAWN BY - CHECKED BY -
APPROVED BY H.J.K DATE 2020.05

DRAWING NAME
전시실-2 확대 평, 단면도

SCALE A3: 30 DRAWING NO. A-205

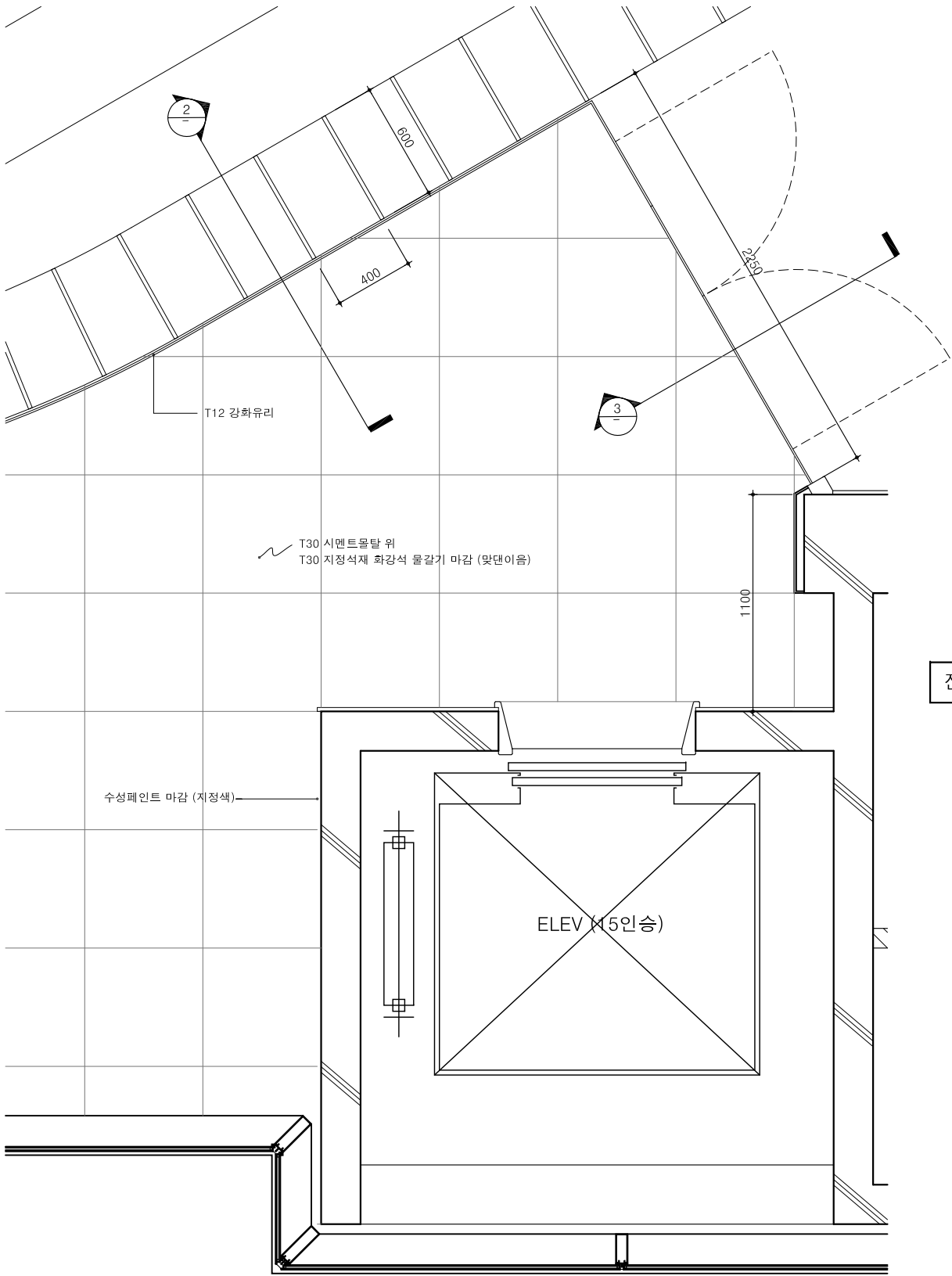

1 ELEV.홀 확대 평면도
축척 1/ 30

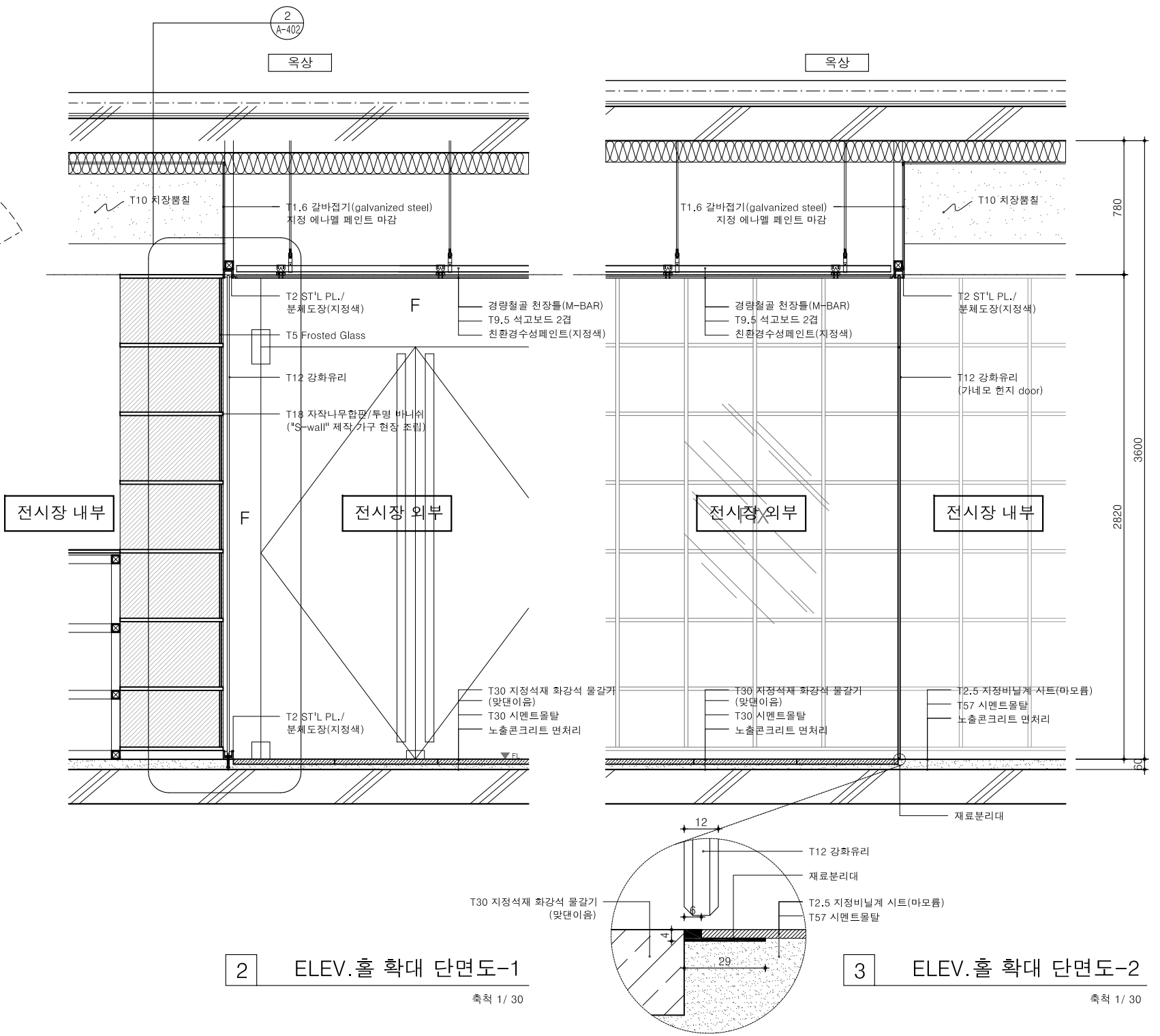

2 ELEV.홀 확대 단면도-1
축척 1/ 30

3 ELEV.홀 확대 단면도-2
축척 1/ 30

NOTE

그라운드

GROUND ARCHITECTS 그라운드 건축사무소
www.ground.or.kr
officeground@gmail.com

PROJECT TITLE
평택 한국민족음악 복합도서관
조성을 위한 실시설계 용역

DRAWN BY - CHECKED BY -
APPROVED BY H.J.K DATE 2020.05

DRAWING NAME
ELEV. 홀 확대 평, 단면도

SCALE A3: 30 DRAWING NO. A-206

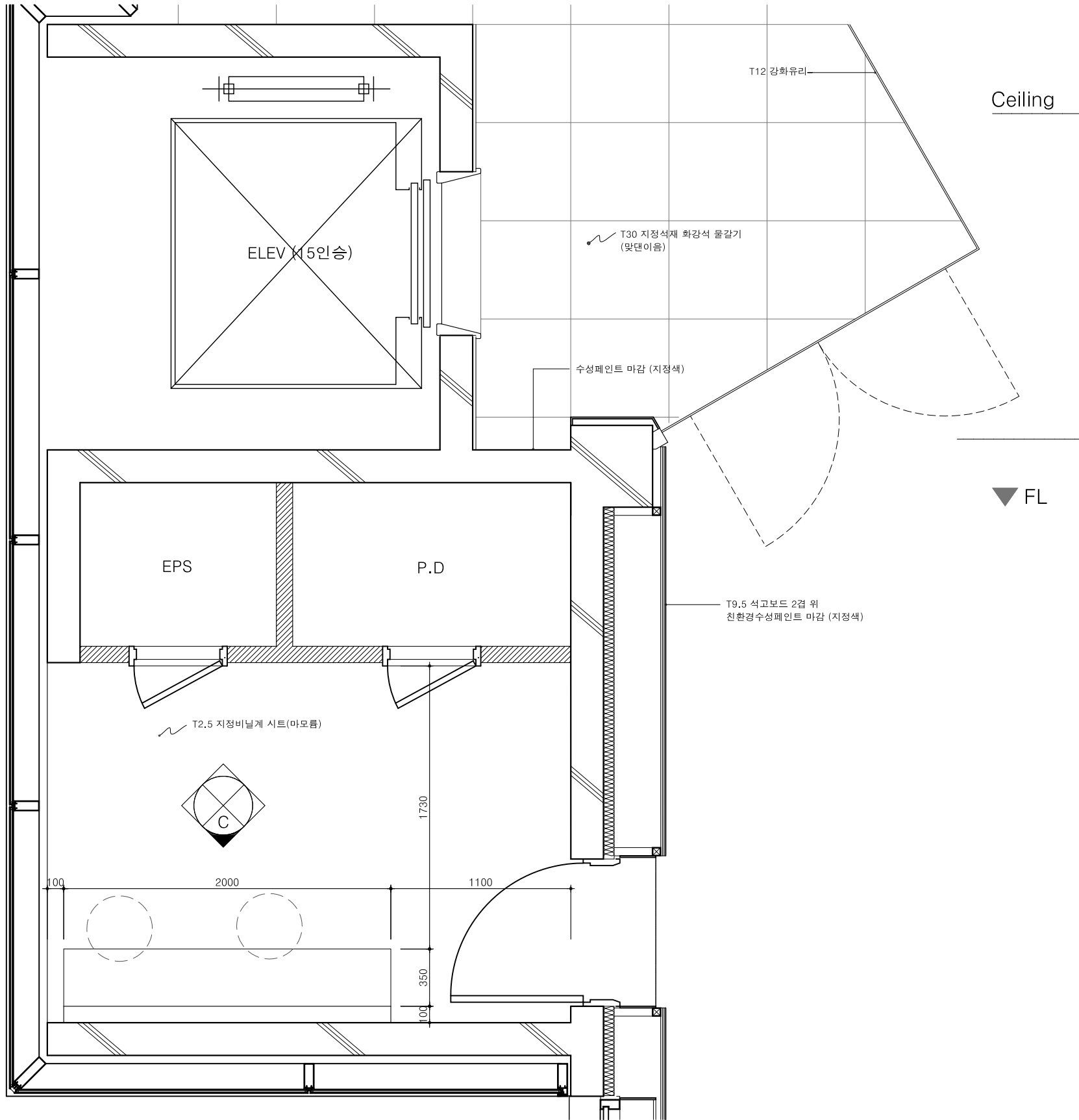

1 분장실 확대 평면도
축척 1/ 30

Ceiling

▼ FL

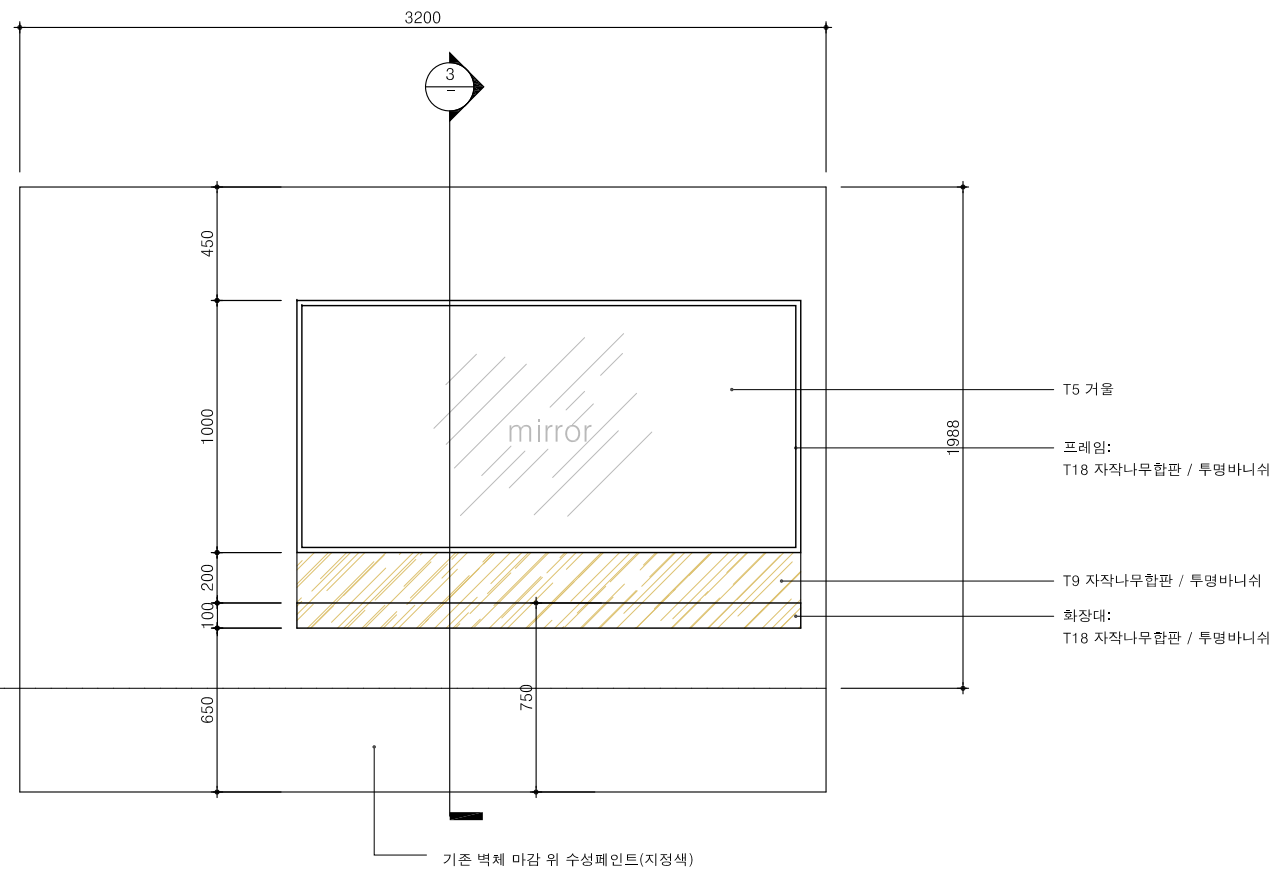

2 분장실 벽체 전개도
축척 1/ 30

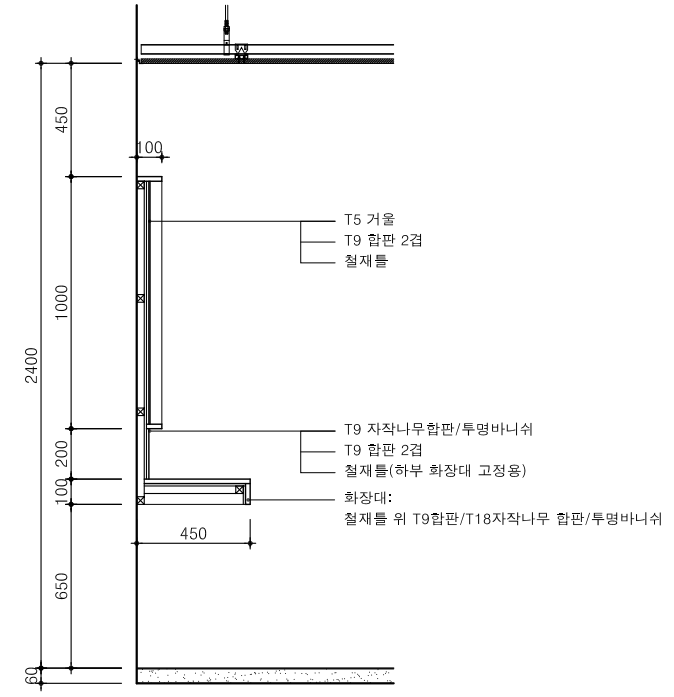

3 분장실 벽체 부분 단면
축척 1/ 30

NOTE	<div>그라운드</div> <div>GROUND ARCHITECTS 그라운드 건축사무소 www.ground.or.kr officeground@gmail.com</div>	PROJECT TITLE 평택 한국민족음악 복합도서관 조성을 위한 실시설계 용역		DRAWING NAME 분장실 확대 평, 단면도	
		DRAWN BY -	CHECKED BY -		
		APPROVED BY H.J.K	DATE 2020.05	SCALE A3: 30	DRAWING NO. A-207

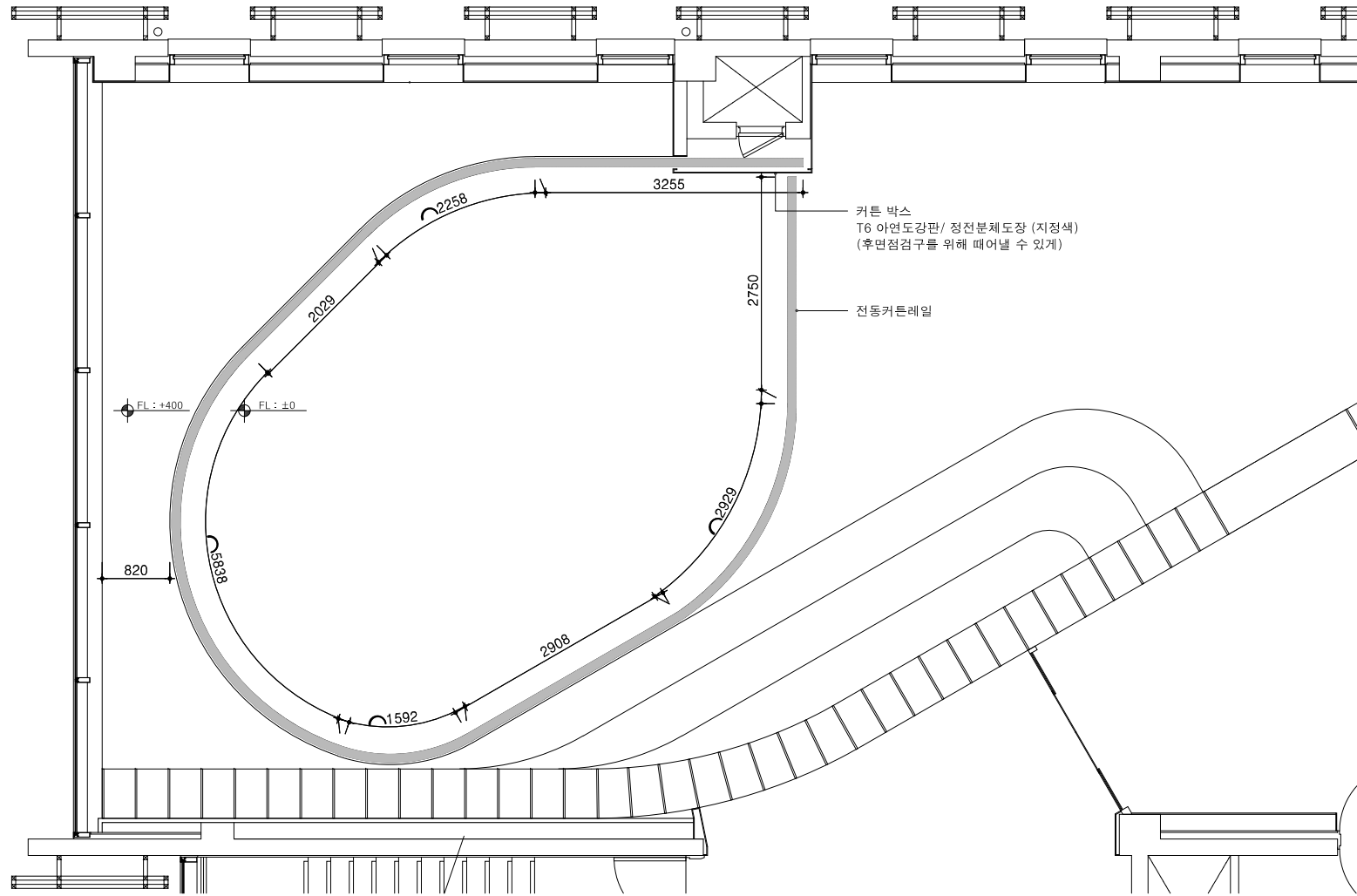

1 커튼 레일 확대 평면

축척 1/ 80

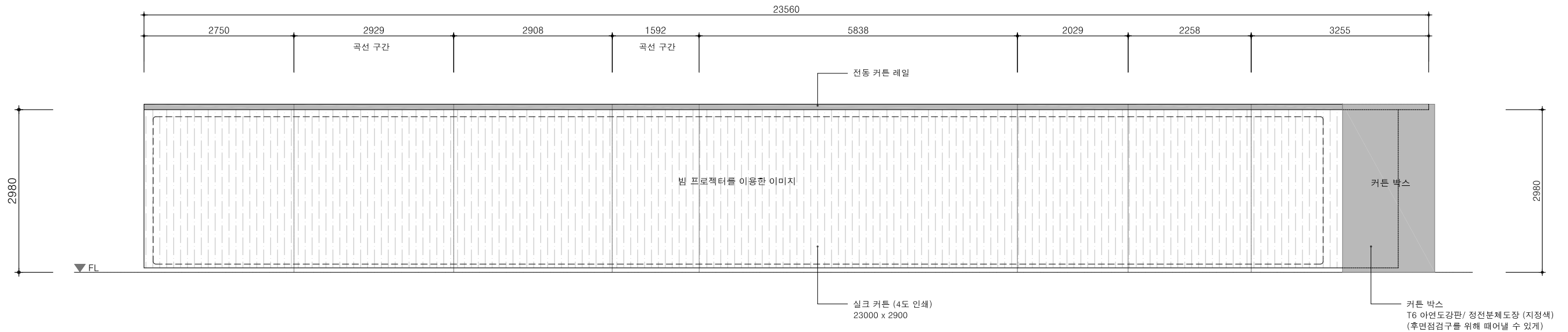

2 커튼 레일 전개도

축척 1/ 80

NOTE	<div>그라운드</div> <div>GROUND ARCHITECTS 그라운드 건축사무소</div> <div>www.ground.or.kr</div> <div>officeground@gmail.com</div>	PROJECT TITLE		DRAWING NAME			
		평택 한국민족음악 복합도서관 조성을 위한 실시설계 용역					
		DRAWN BY	-	CHECKED BY	-	커튼 레일 확대 평면도 및 전개도	
		APPROVED BY	H.J.K	DATE	2020.05		

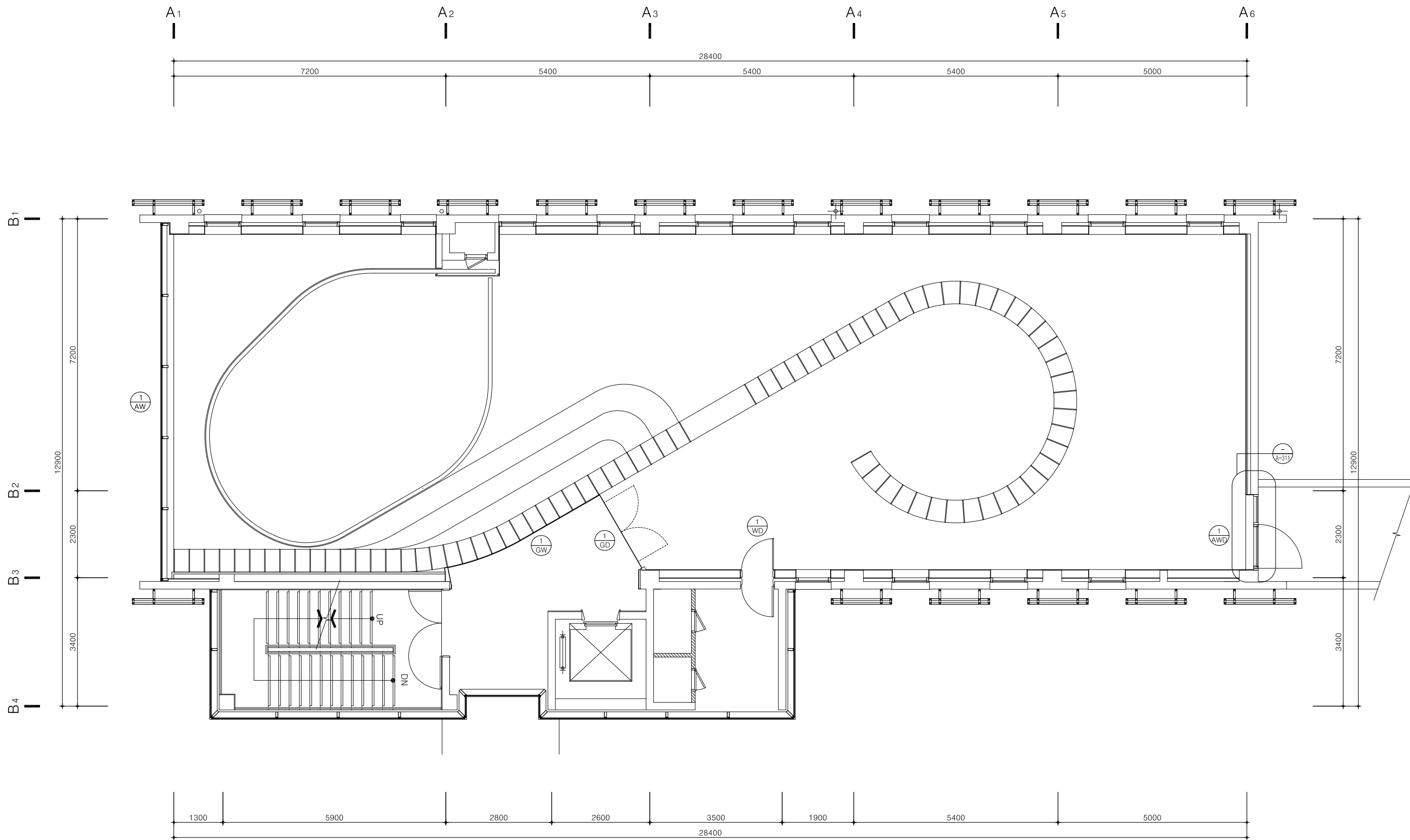

1 창호 안내도
축척 1/ 100

NOTE	<div>그라운드</div> <div>GROUND ARCHITECTS 그라운드 건축사무소</div> <div>www.ground.or.kr</div> <div>officeground@gmail.com</div>	PROJECT TITLE		DRAWING NAME			
		평택 한국민족음악 복합도서관 조성을 위한 실시설계 용역					
		DRAWN BY	-	CHECKED BY	-	창호 안내도	
		APPROVED BY	H.J.K	DATE	2020.05		

2000

800

1150

50

3000

2100

900

▽3FL.

F

F

6671

2136

2335

200

1800

200

90°

GD-1

2800

2400

400

▽3FL.

F

F

F

F

F

900

2100

▽3FL.

F

1 AWD	위치 및 개소	관리동 지상3층_연결다리	(1개소)	1 GD	1 GW	위치 및 개소	관리동 지상3층_로비 출입구	(1개소)	1 WD	위치 및 개소	관리동 지상3층_항고-5	(1개소)			
	후 레 임	AL, 시스템도어	후 레 임			T1.6 50x30 ST'L	후 레 임	라왕/유색락카							
	유리 및 철물	THK 24 반강화 투명복층유리, 부속철물 일식	유리 및 철물			THK 12 강화유리, 부속철물 일식	유리 및 철물	T9합판/유색락카/후레이م 하단부 문턱 없음 (레버창도어록1조,고무스톱퍼1개)							

9460

1910

1880

1880

1880

1910

1680

650

2150

1700

650

2150

1700

650

630

▽3FL.

▽2FL.

▽1FL.

1910

1880

1880

1510

7180

변경 전

9460

1910

1880

1880

1880

1910

2330

2150

1700

650

2150

1700

650

630

▽3FL.

▽2FL.

▽1FL.

1910

1880

1880

1510

7180

변경 후

1 AW	위치 및 개소	관리동 지상3층_전면 (변경 전)		1 AW	위치 및 개소	관리동 지상3층_전면 (변경 후)	
	후 레 임	AL, 60 X 150 X9mm Steel built-up system (초내후성 파우더 코팅)			후 레 임	AL, 시스템 창호 (일부 변경)	
	유리 및 철물	THK 18 칼라복층유리 / 부속철물 일식			유리 및 철물	THK 18 칼라복층유리 또는 THK 24 로이복층유리 / 부속철물 일체 (일부 변경)	

NOTE

그라운드

GROUND ARCHITECTS 그라운드 건축사사무소
www.ground.or.kr
officeground@gmail.com

PROJECT TITLE

평택 한국민족음악 복합도서관
조성을 위한 실시설계 용역

DRAWN BY

CHECKED BY

APPROVED BY

DATE

2020.05

DRAWING NAME

창호 일람표

SCALE

A3: 100

DRAWING NO.

A-302

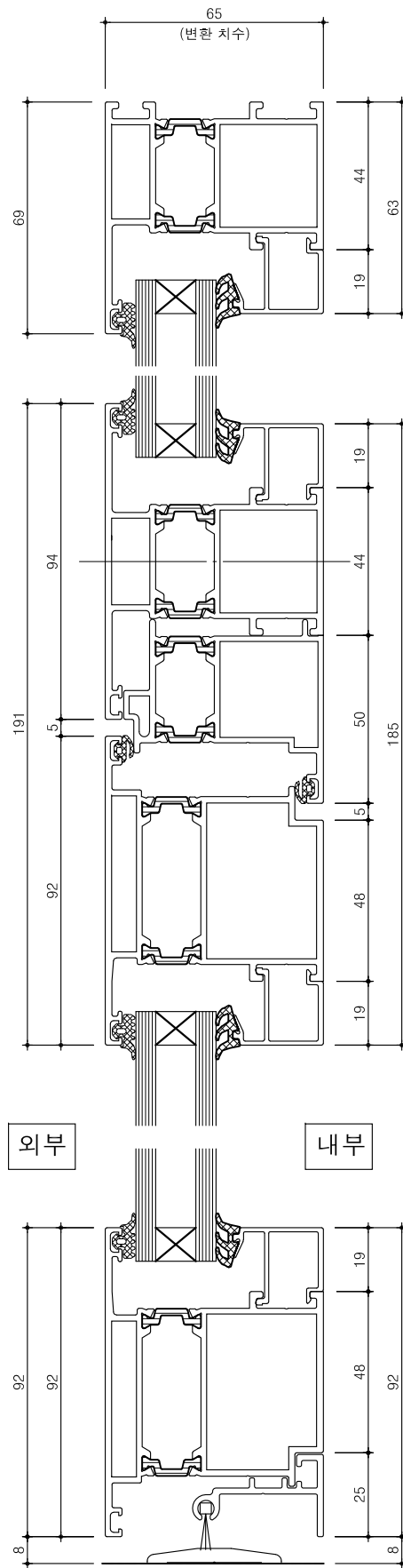

1 VERTICAL SECTION (A-A')

축척 1/2

1
AWD

AL. 시스템도어 창호 DETAIL

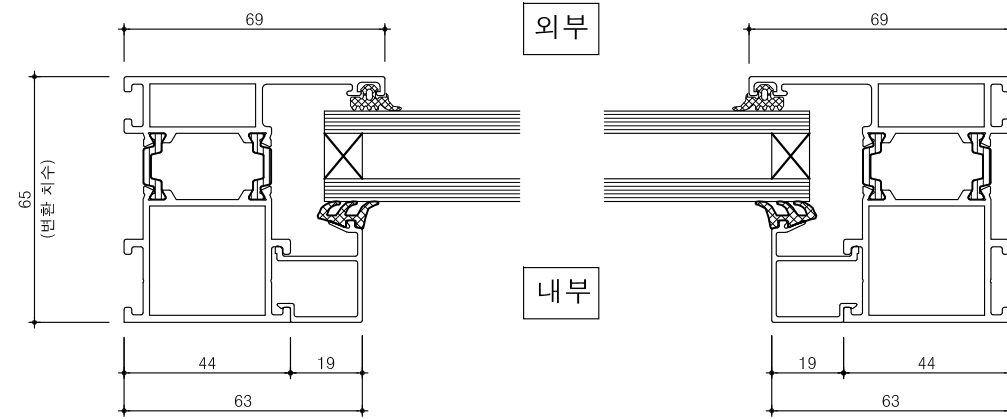

2 HORIZONTAL SECTION (B-B')

축척 1/2

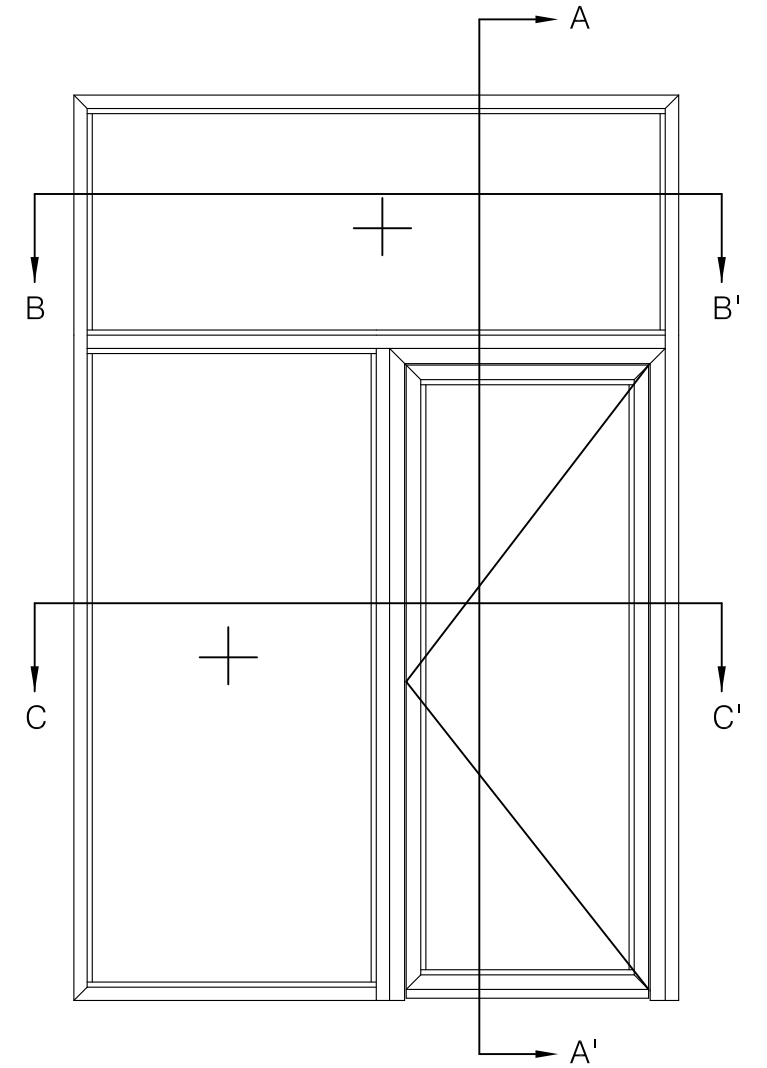

ELEVATION

축척 1/2

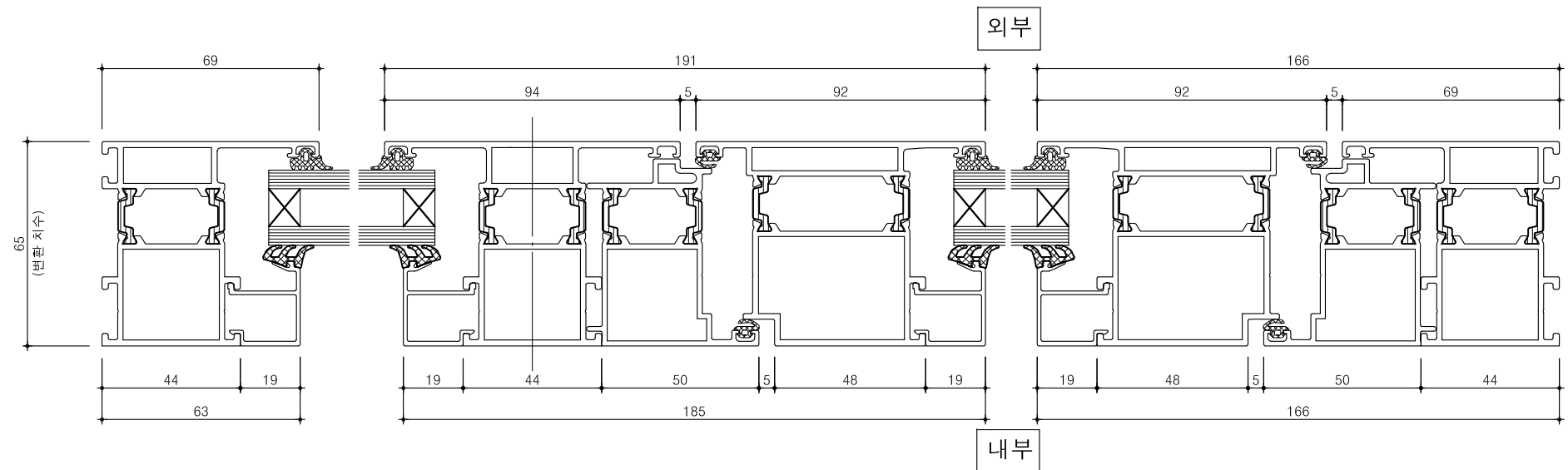

3 HORIZONTAL SECTION (C-C')

축척 1/2

NOTE

그라운드

GROUND ARCHITECTS 그라운드 건축사무소
www.ground.or.kr
officeground@gmail.com

PROJECT TITLE
평택 한국민족음악 복합도서관
조성을 위한 실시설계 용역

DRAWN BY
CHECKED BY
APPROVED BY
DATE

DRAWING NAME

창호 상세도

SCALE A3: 1/2
DRAWING NO. A-311

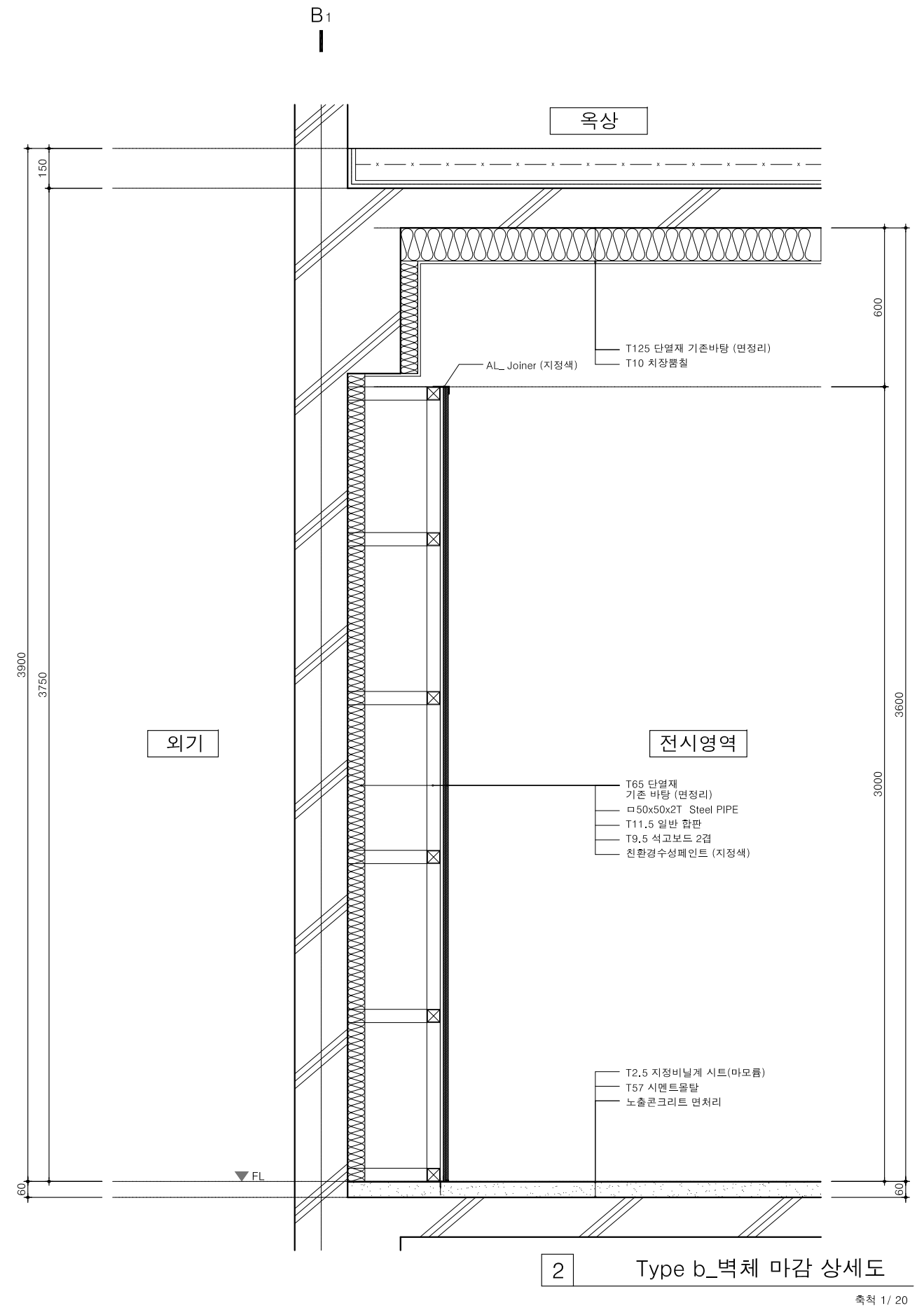
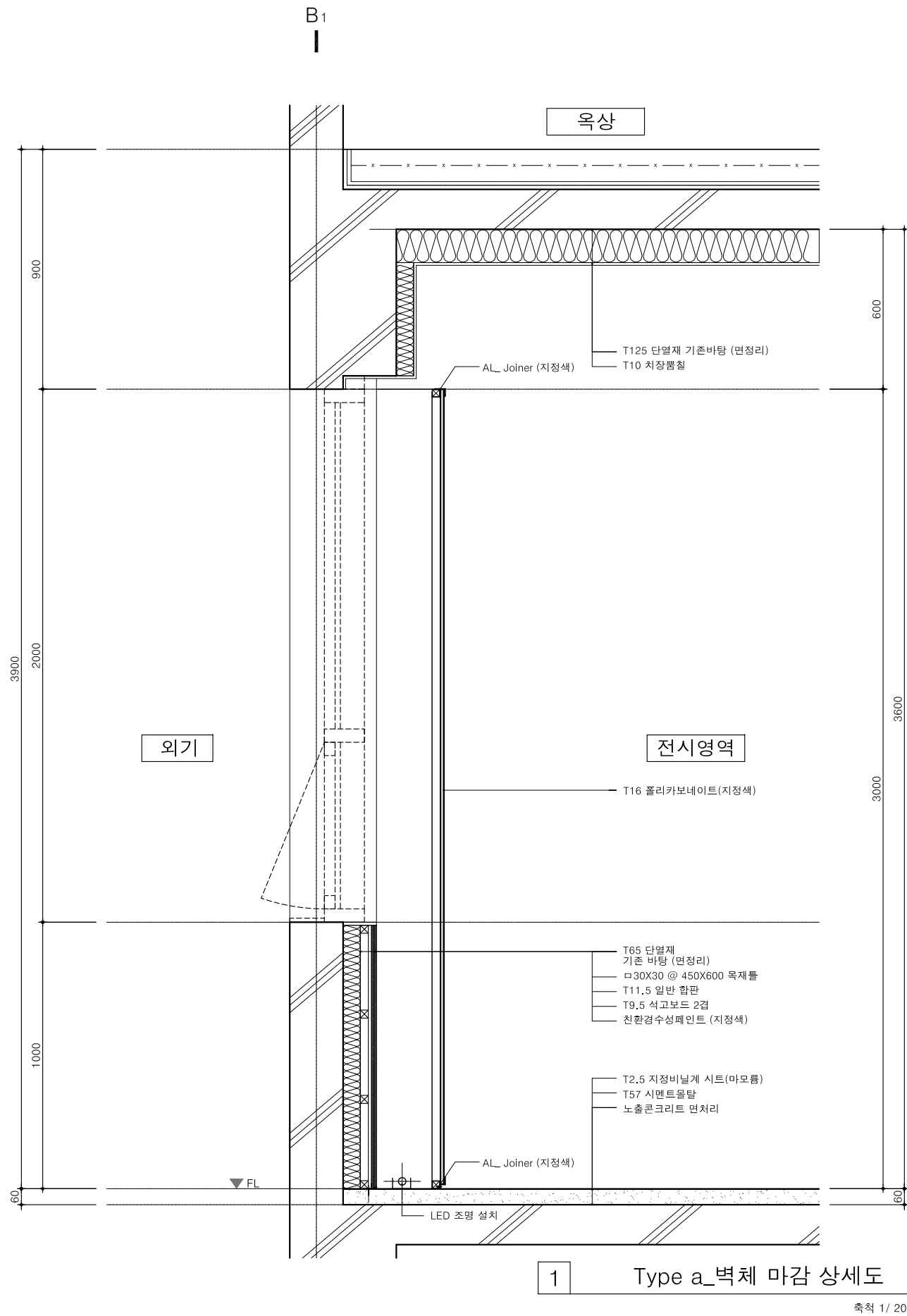

NOTE	<div>그라운드</div> <div>GROUND ARCHITECTS 그라운드 건축사무소</div> <div>www.ground.or.kr</div> <div>officeground@gmail.com</div>	PROJECT TITLE		DRAWING NAME	
		평택 한국민족음악 복합도서관 조성을 위한 실시설계 용역		단면 (벽체) 상세도-1 (전시 영역)	
		DRAWN BY	-	CHECKED BY	-
		APPROVED BY	H,J,K	DATE	2020.05
		SCALE	A3: 1/20	DRAWING NO.	A-401

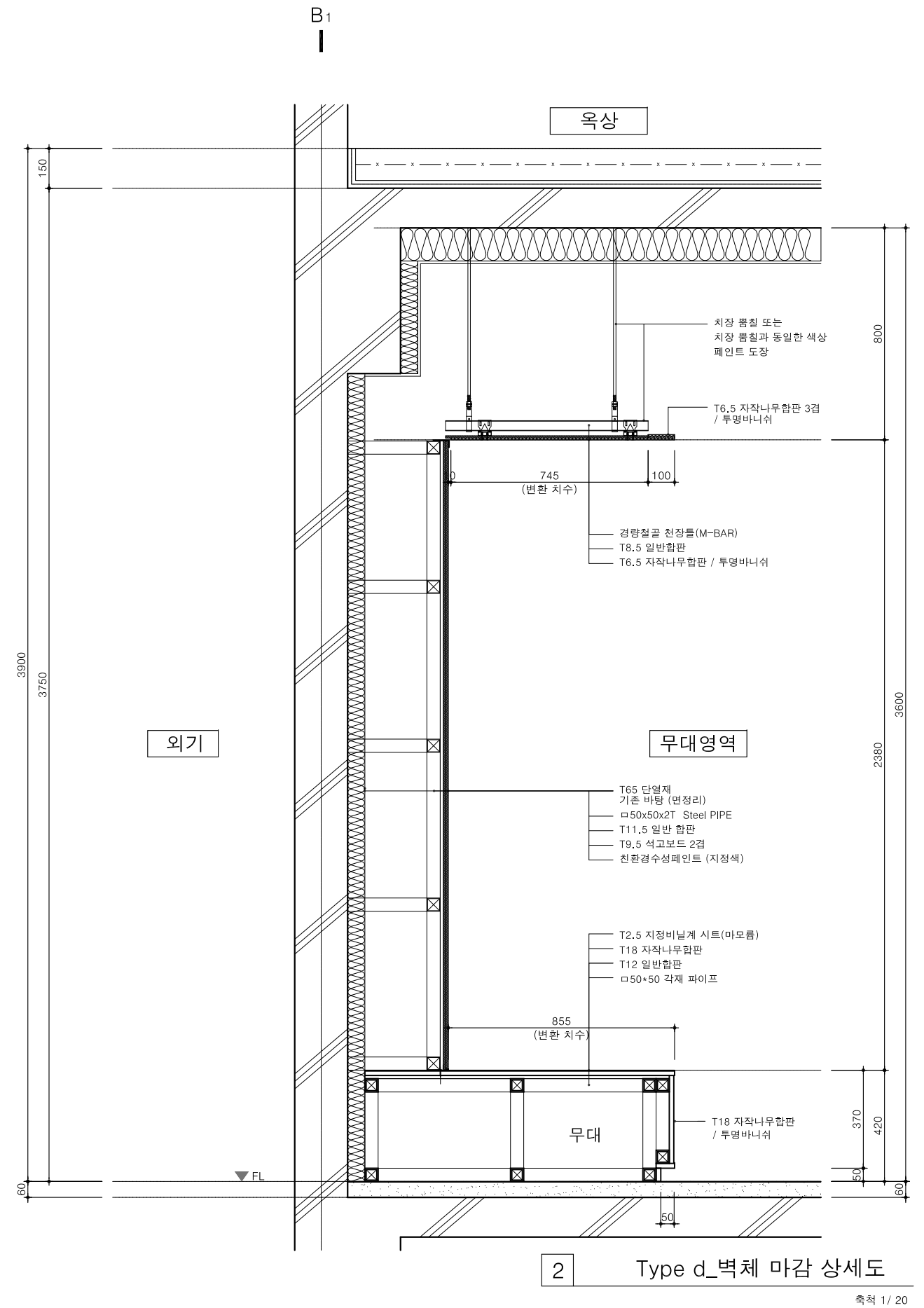
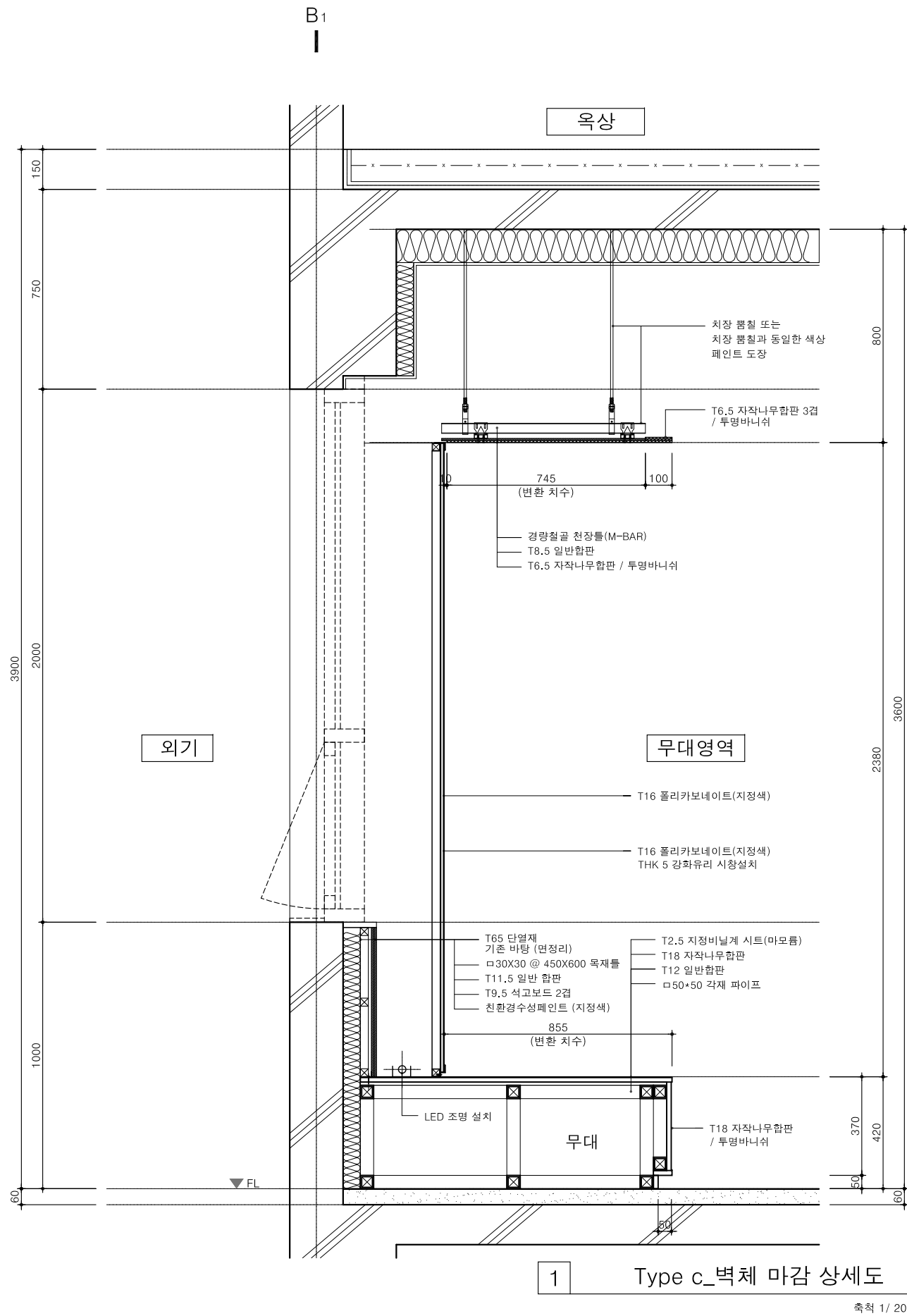

NOTE	<div>그라운드</div> <div>GROUND ARCHITECTS 그라운드 건축사무소</div> <div>www.ground.or.kr</div> <div>officeground@gmail.com</div>	PROJECT TITLE		DRAWING NAME			
		평택 한국민족음악 복합도서관		단면 (벽체) 상세도-2 (무대 영역)			
		조성을 위한 실시설계 용역					
		DRAWN BY	-	CHECKED BY	-		
		APPROVED BY	H,J,K	DATE	2020.05	SCALE	A3: 1/20

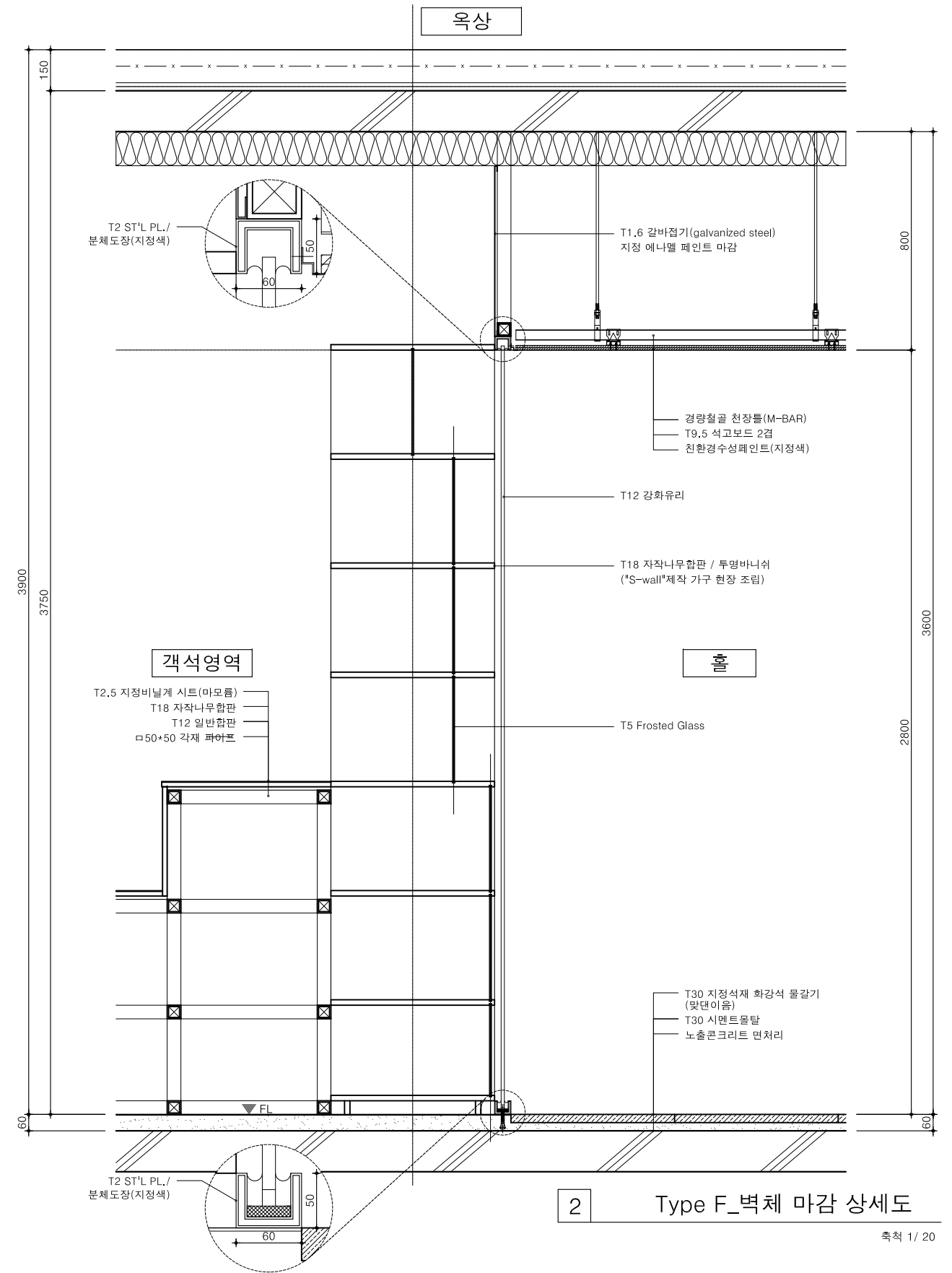
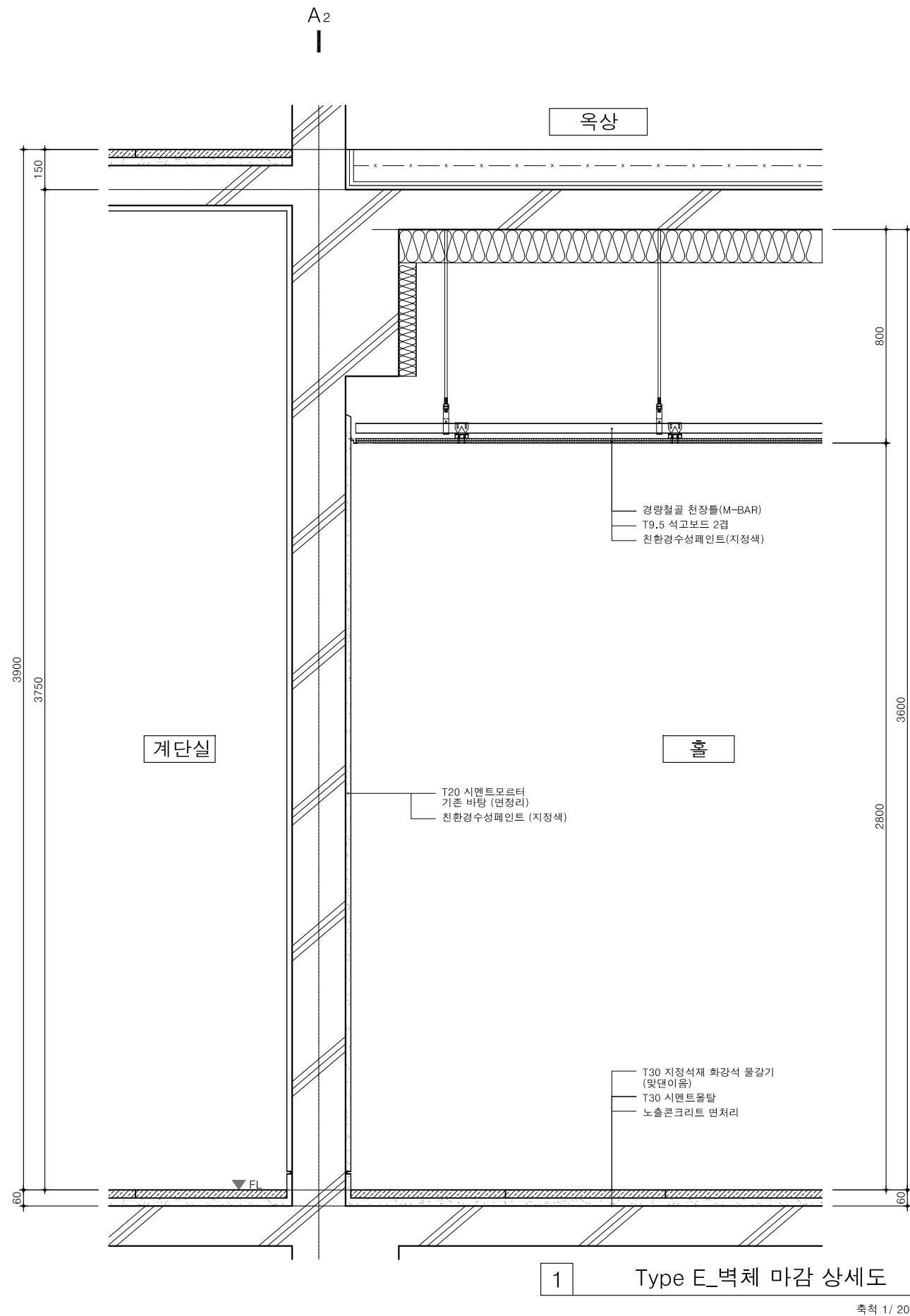

NOTE	<div>그라운드</div> <div>GROUND ARCHITECTS 그라운드 건축사무소</div> <div>www.ground.or.kr</div> <div>officeground@gmail.com</div>	PROJECT TITLE		DRAWING NAME			
		평택 한국민족음악 복합도서관		단면 (벽체) 상세도-3 (홀, 객석 영역)			
		조성을 위한 실시설계 용역					
		DRAWN BY	-	CHECKED BY	-	SCALE	
		APPROVED BY	H.J.K	DATE	2020.05	A3: 1/20	DRAWING NO.
					A-403		

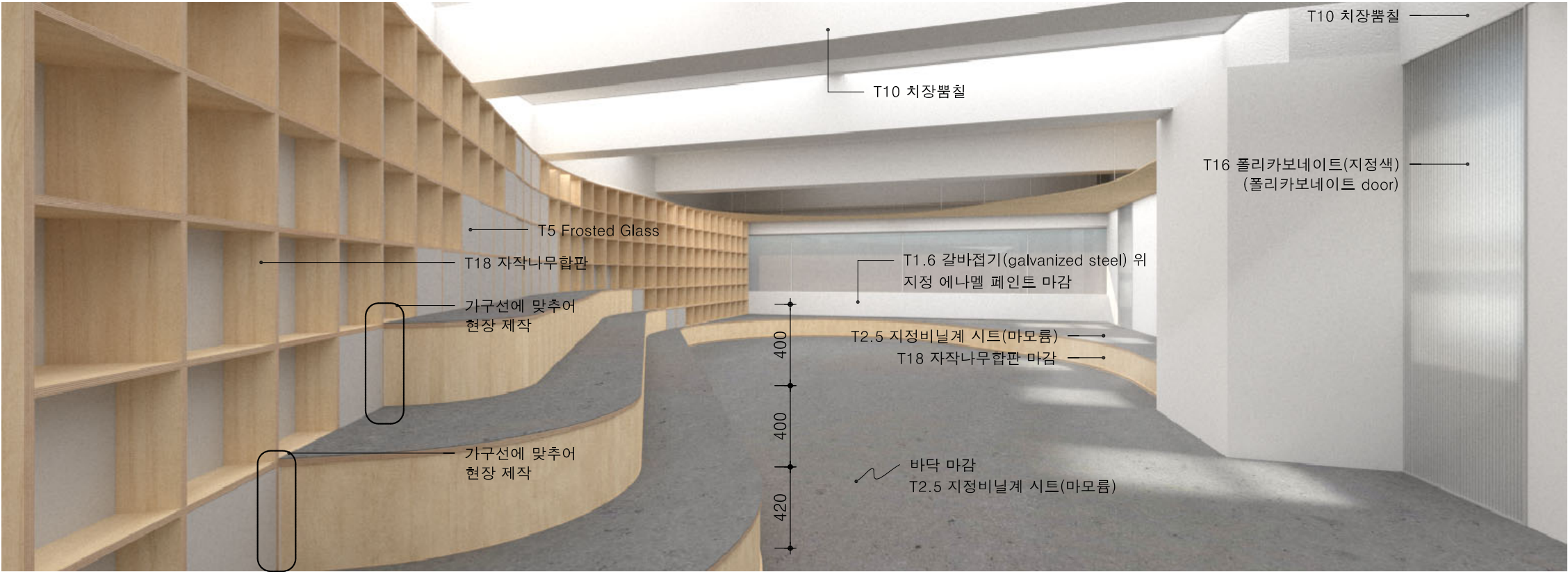

1 무대 상세 이미지 (투시도)

축적 없음

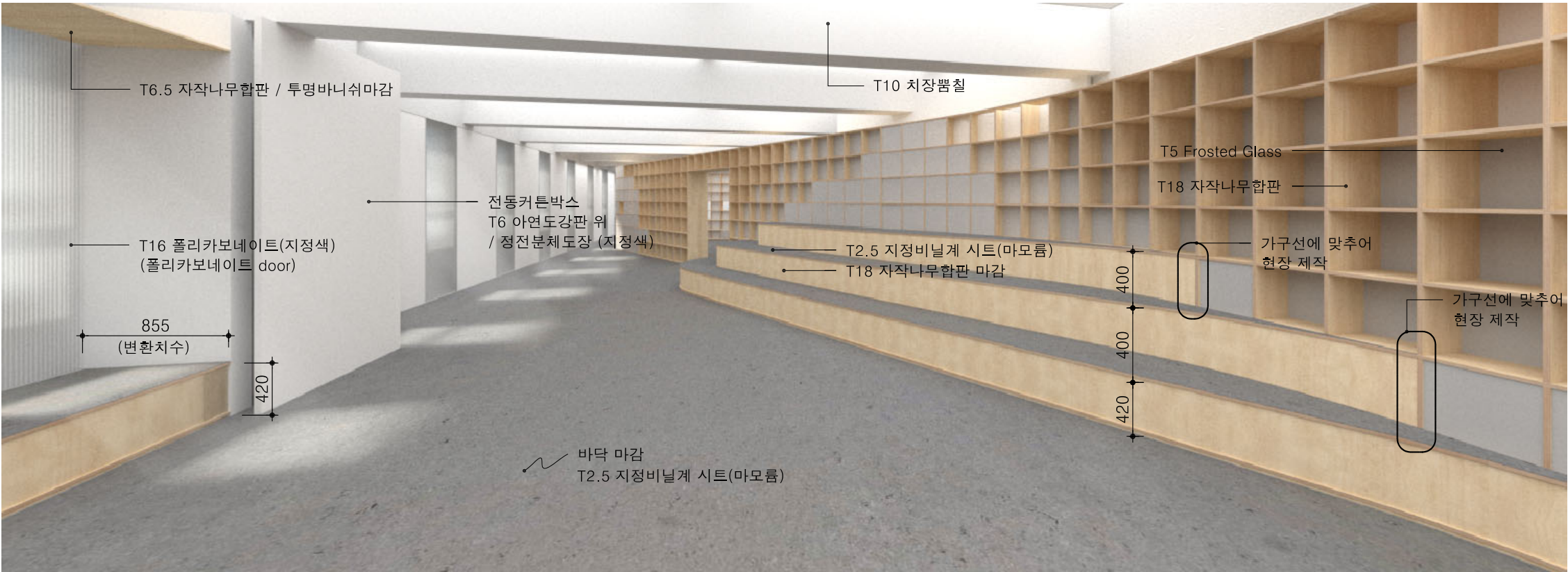

2 객석 상세 이미지 (투시도)

축적 없음

NOTE	<div>그라운드</div> <div>GROUND ARCHITECTS 그라운드 건축사사무소</div> <div>www.ground.or.kr</div> <div>officeground@gmail.com</div>	PROJECT TITLE		DRAWING NAME			
		평택 한국민족음악 복합도서관 조성을 위한 실시설계 용역					
		DRAWN BY	-	CHECKED BY	-		
		APPROVED BY	H.J.K	DATE	2020.05	SCALE	NONE

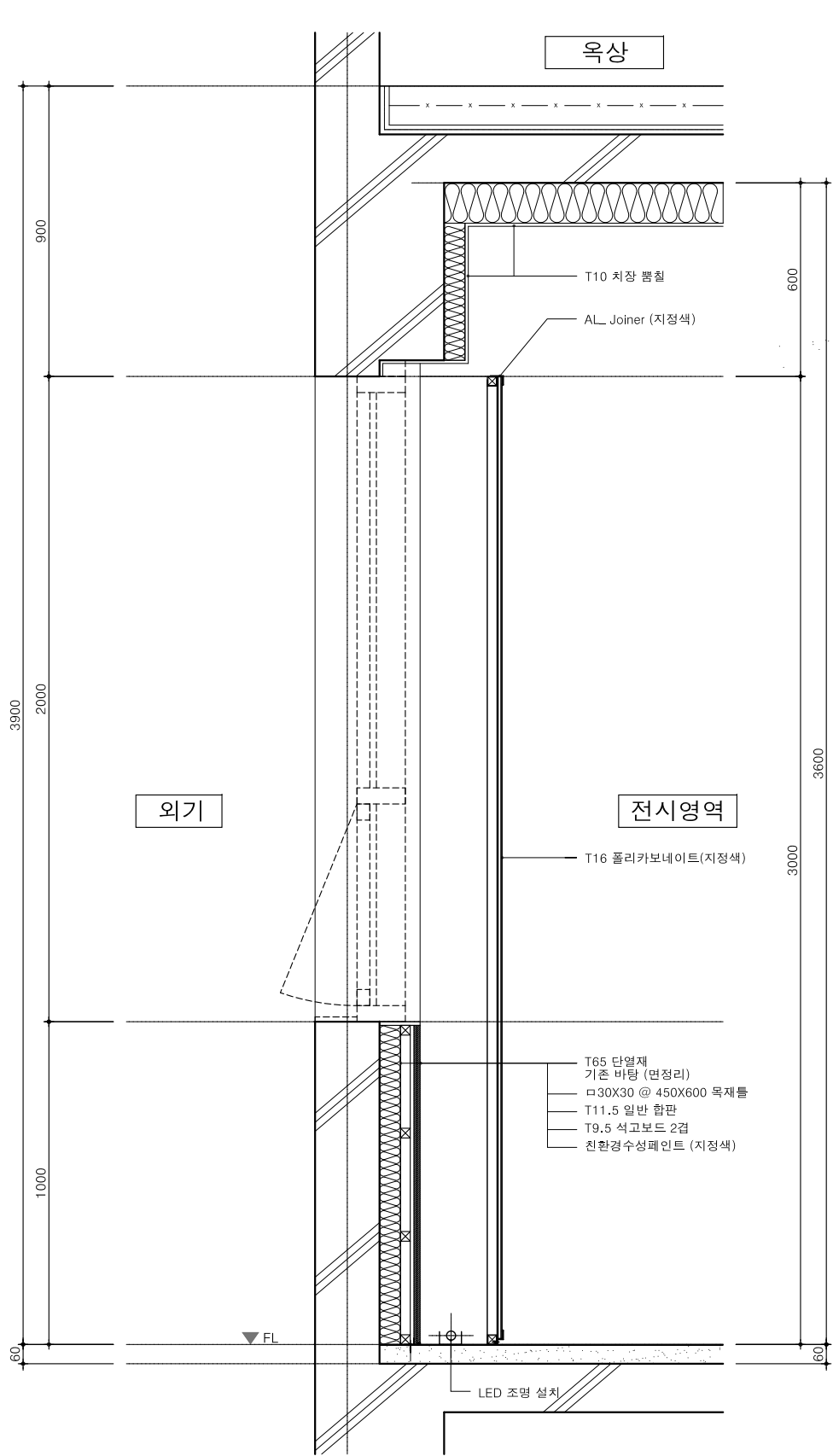

1 폴리카보네이트 door 단면상세도

축척 1/ 20

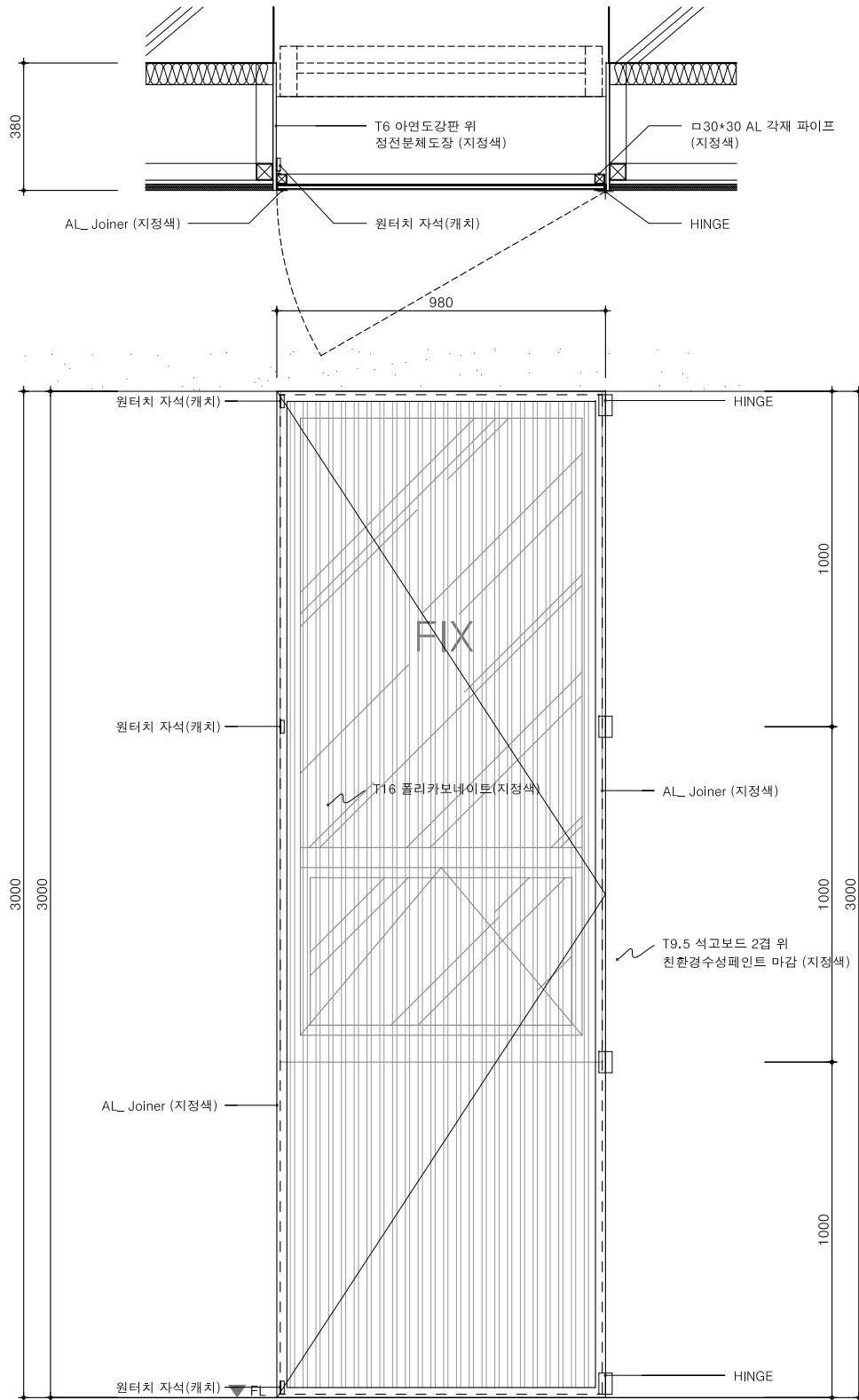

2 폴리카보네이트 door 평,입면상세도

축척 1/ 20

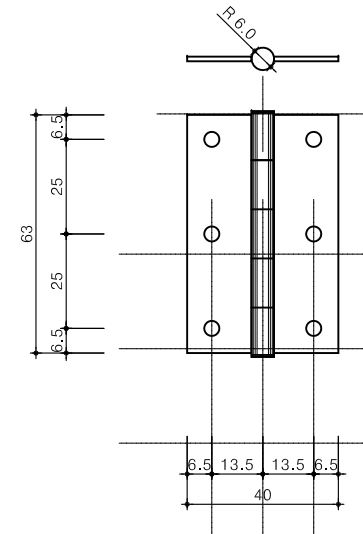

3 HINGE DETAIL

축척 없음

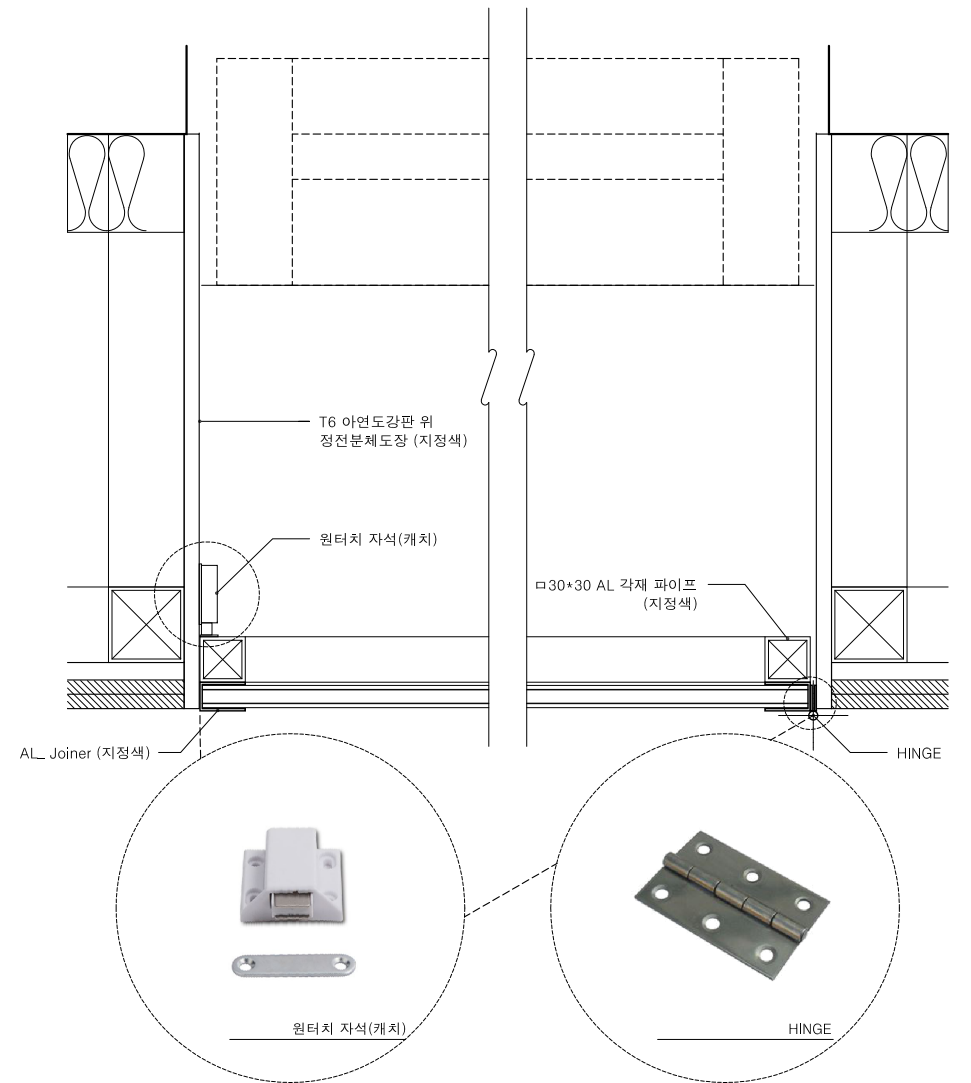

4 Door _ 부분 상세도

축척 1/ 5

NOTE

그라운드

GROUND ARCHITECTS 그라운드 건축사무소
www.ground.or.kr
officeground@gmail.com

PROJECT TITLE
평택 한국민족음악 복합도서관
조성을 위한 실시설계 용역

DRAWN BY - CHECKED BY -
APPROVED BY H.J.K DATE 2020.05

DRAWING NAME
폴리카보네이트 door 상세도
(전시 영역)

SCALE A3: 1/20 DRAWING NO. A-411

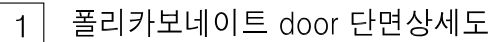

Architectural section drawing of a stage structure. The drawing shows a cross-section of a stage with various materials and dimensions. Key components and dimensions include:

- Dimensions:**
 - Overall height: 3800
 - Stage height: 420
 - Stage width: 980
 - Stage depth: 2800
 - Stage width (excluding side panels): 2380
 - Stage depth (excluding side panels): 1000
 - Stage depth (excluding side panels): 580
 - Stage depth (excluding side panels): 420
- Materials and Components:**
 - T6 아연도강판 위 정전분체도장 (지정색) (T6 galvanized steel plate with anti-static powder coating (specified color))
 - AL Joiner (지정색) (AL Joiner (specified color))
 - 원터치 자석(캐치) (Touchless magnet (catch))
 - HINGE
 - 치장 품질 또는 치장 품질과 동일한 색상 페인트 도장 (Paint coating with quality or same color as quality)
 - 경량철골 천장틀(M-BAR) (Lightweight steel skeleton ceiling frame (M-BAR))
 - T8.5 일반합판 (T8.5 general plywood)
 - T6.5 자작나무합판 / 투명바니쉬 (T6.5 birch plywood / transparent varnish)
 - FIX
 - T16 폴리카보나이트(지정색) (T16 polycarbonate (specified color))
 - AL Joiner (지정색) (AL Joiner (specified color))
 - 원터치 자석(캐치) (Touchless magnet (catch))
 - AL Joiner (지정색) (AL Joiner (specified color))
 - 원터치 자석(캐치) (Touchless magnet (catch))
 - HINGE
 - 무대 (Stage)
 - FL (Floor Level)
 - T18 자작나무합판 / 투명바니쉬 (T18 birch plywood / transparent varnish)

2 폴리카보네이트 door 평, 입면상세도

HINGE DETAIL

측척 없음

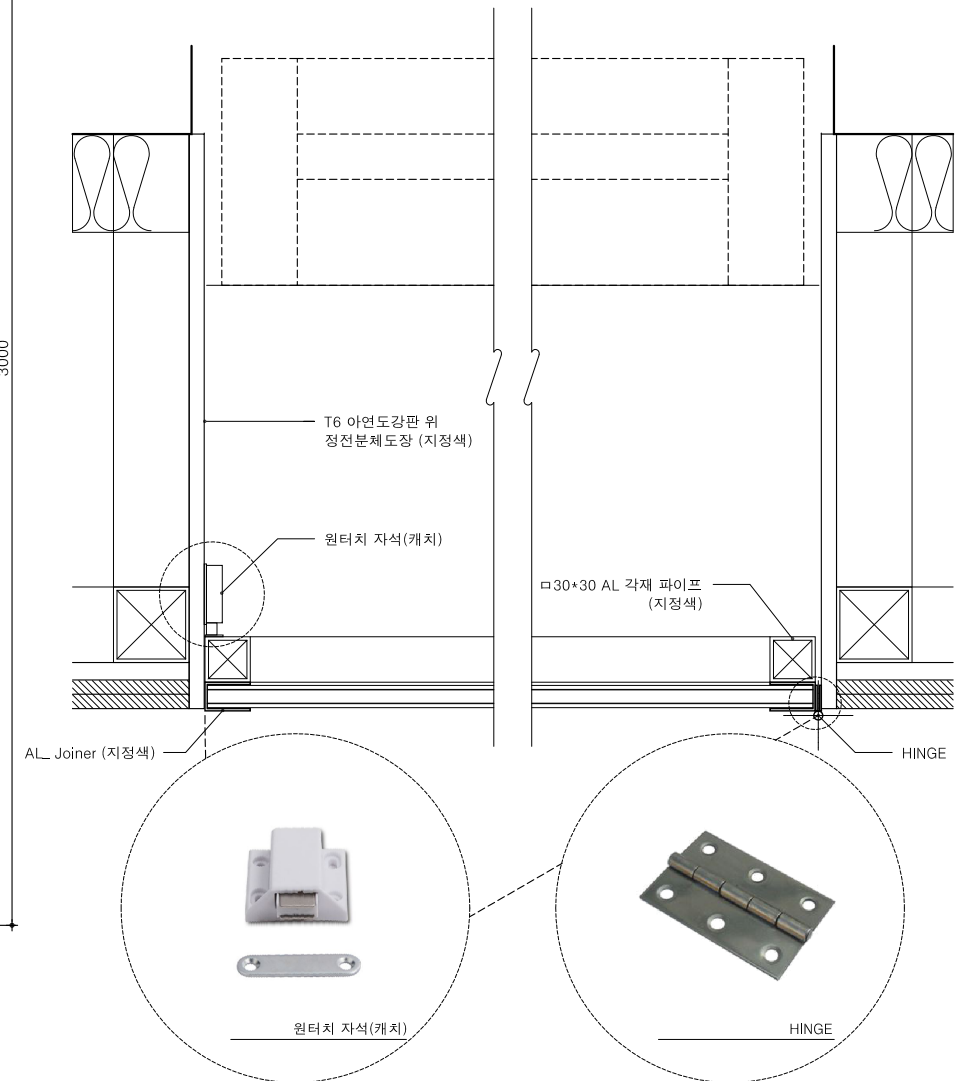

Door _ 부분 상세도

축척 1/5

NOTE	<div>그라운드</div> <div>GROUND ARCHITECTS 그라운드 건축사무소</div> <div>www.ground.or.kr</div> <div>officeground@gmail.com</div>	PROJECT TITLE 평택 한국민족음악 복합도서관 조성을 위한 실시설계 용역		DRAWING NAME 폴리카보네이트 door 상세도 (무대 영역)	
		DRAWN BY —	CHECKED BY —		
		APPROVED BY H.J.K	DATE 2020.05	SCALE A3: 1/20	DRAWING NO. A-412

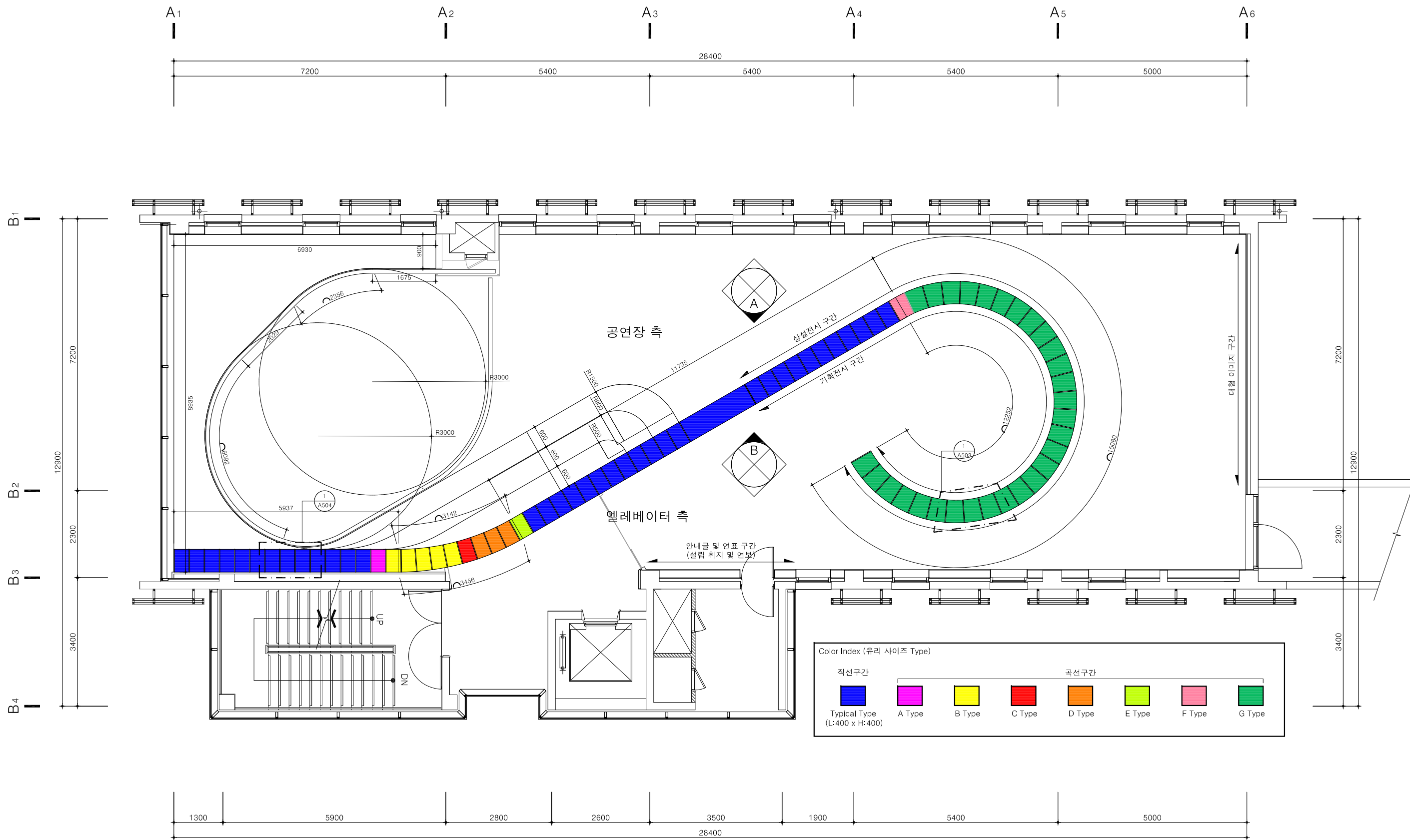

1 가구 평면도
축척 1/ 100

NOTE
*곡률에 따른 유리 사이즈 결정

그라운드
GROUND ARCHITECTS 그라운드 건축사사무소
www.ground.or.kr
officeground@gmail.com

PROJECT TITLE 평택 한국민족음악 복합도서관 조성을 위한 실시설계 용역		DRAWING NAME 가구 평면도	
DRAWN BY H.J.K	CHECKED BY -	DATE 2020.05	SCALE A3: 100
APPROVED BY H.J.K		DRAWING NO. A-501	

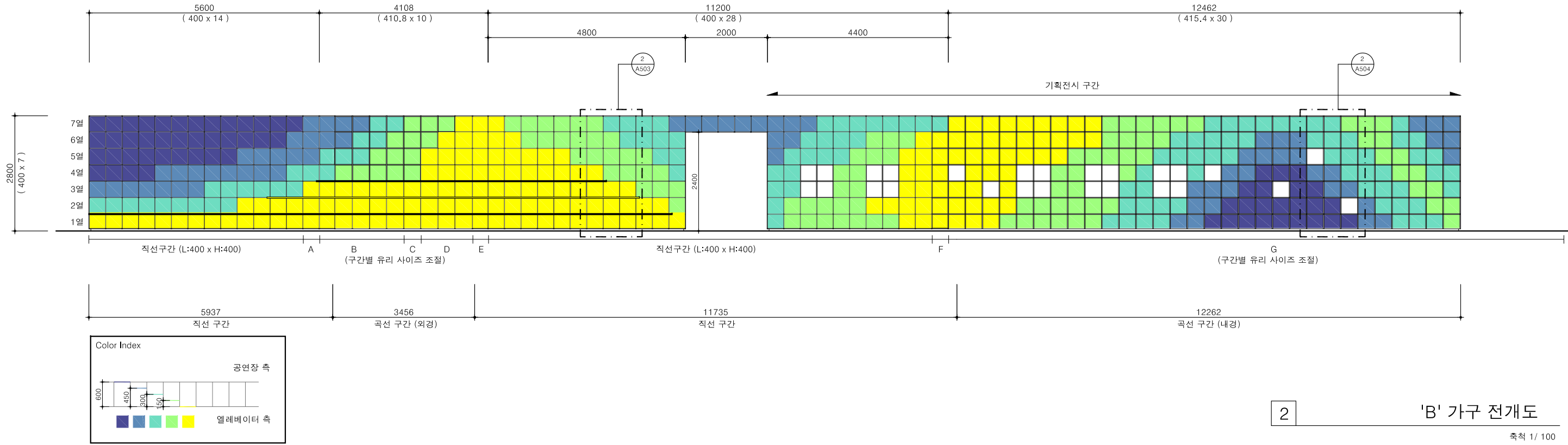
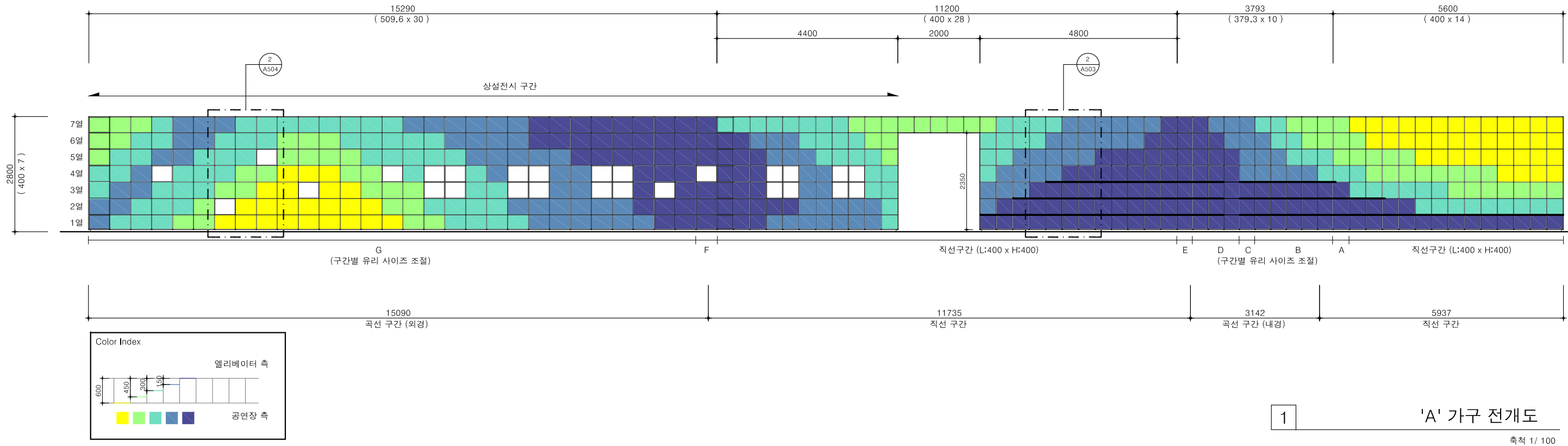

NOTE	<div>그라운드</div> <div>GROUND ARCHITECTS 그라운드 건축사무소</div> <div>www.ground.or.kr</div> <div>officeground@gmail.com</div>	PROJECT TITLE		DRAWING NAME			
		평택 한국민족음악 복합도서관 조성을 위한 실시설계 용역					
		DRAWN BY	-	CHECKED BY	-	가구 전개도	
		APPROVED BY	H.J.K	DATE	2020.05		SCALE

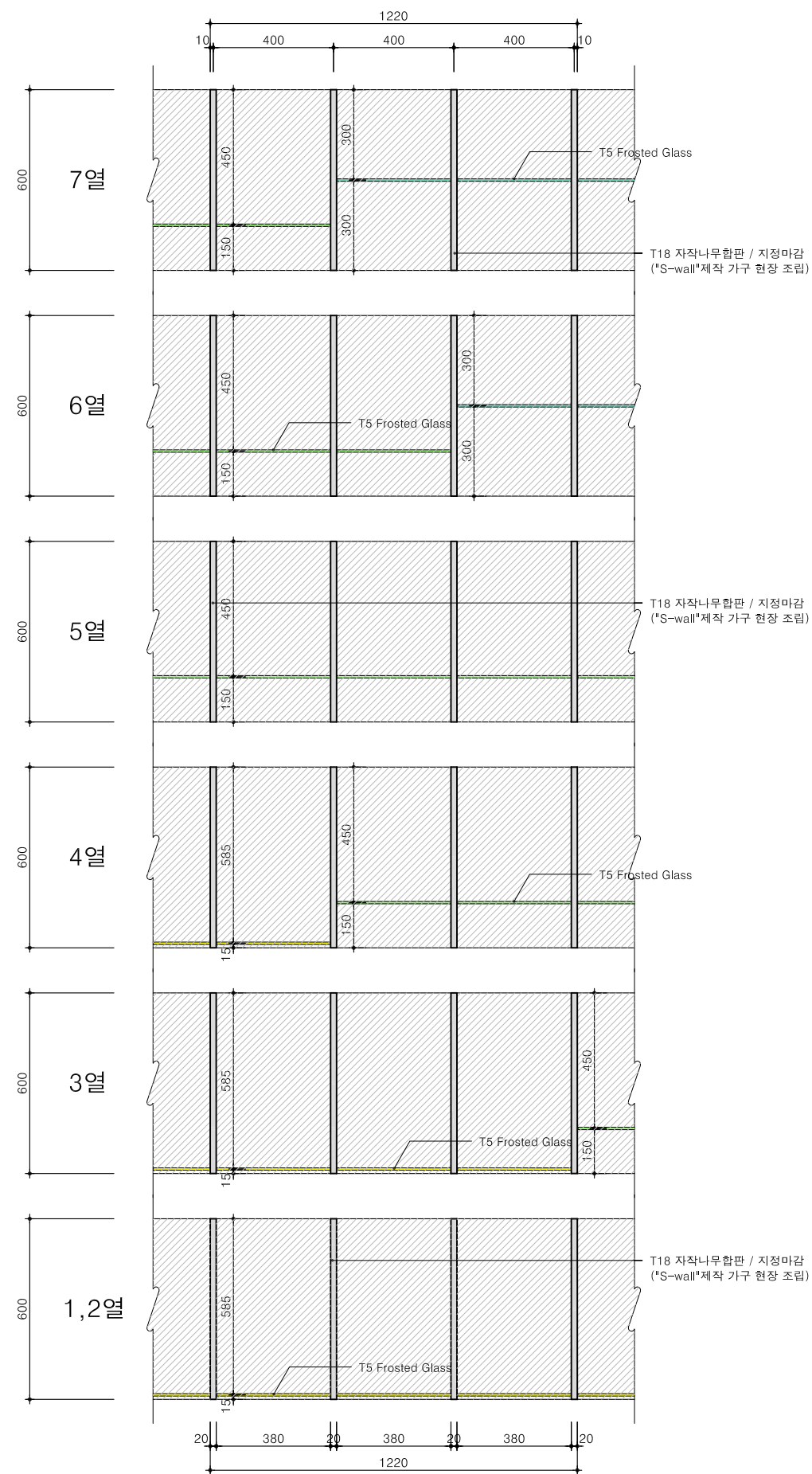

축척 1/20

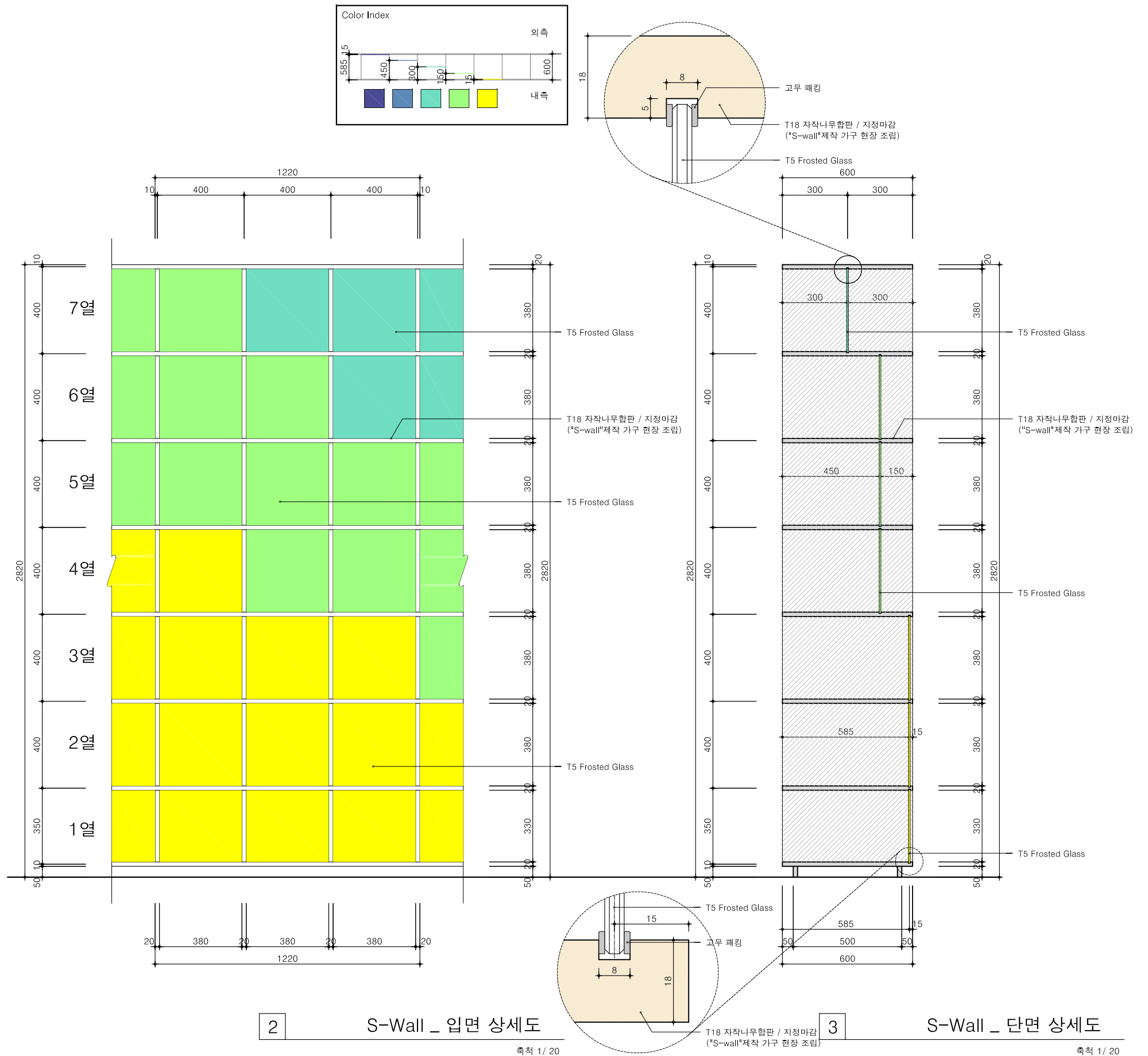

축척 1 / 20

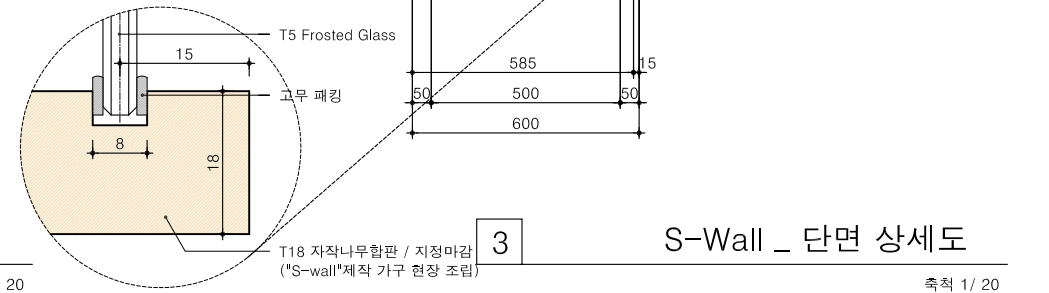

책 1 / 20

NOTE

그라운드

GROUND ARCHITECTS 그라운드 건축사사무소
www.ground.or.kr
officeground@gmail.com

PROJECT TITLE
평택 한국민족음악 복합도서관
조성을 위한 실시설계 용역

DRAWN BY	CHECKED BY
APPROVED BY	DATE

DRAWING NAME

Typical "S-Wall" 상세도-1
(직선 구간)

SCALE	A3: 1/20	DRAWING NO.	A-503
-------	----------	-------------	-------

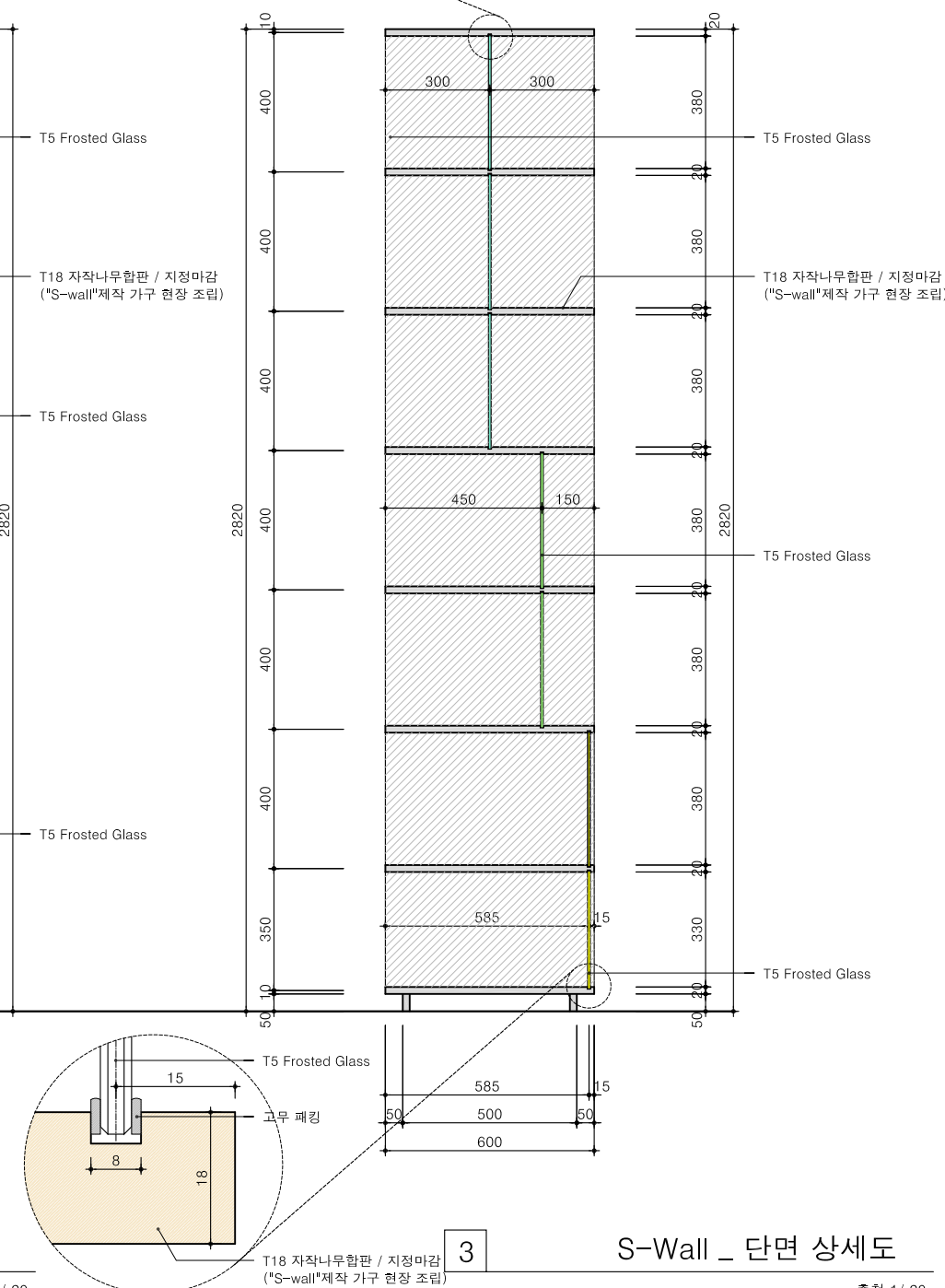
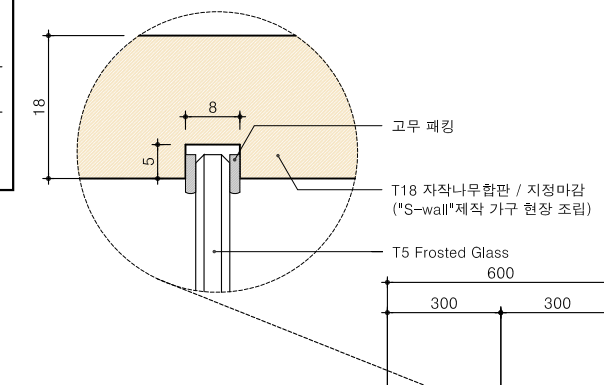
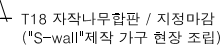

축척 1/20

축척 1/20

축척 1/20

SCALE	A3: 1/20	DRAWING NO.	A-504
-------	----------	-------------	-------

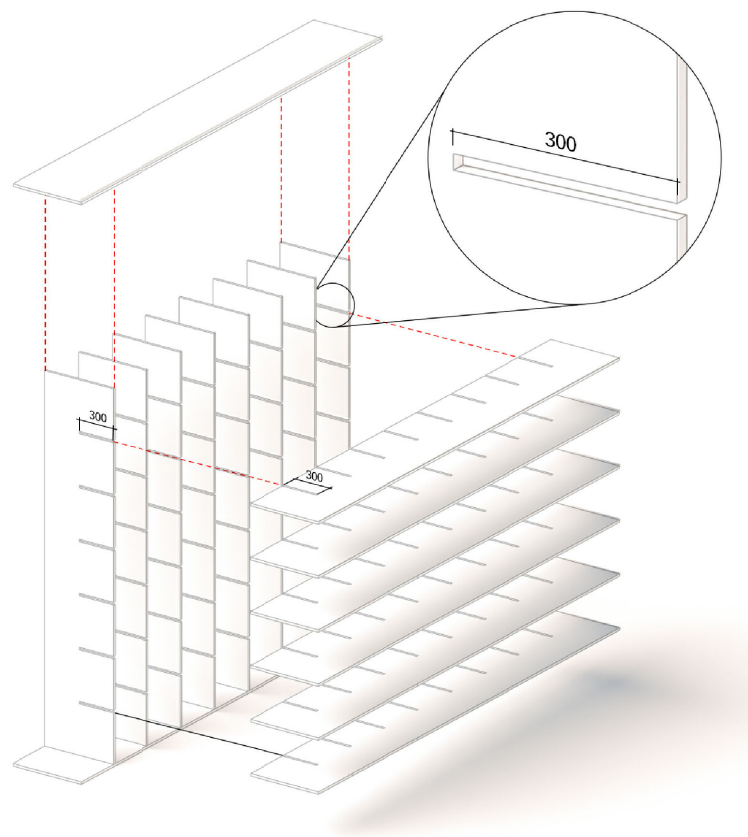

부분 상세도 - 1

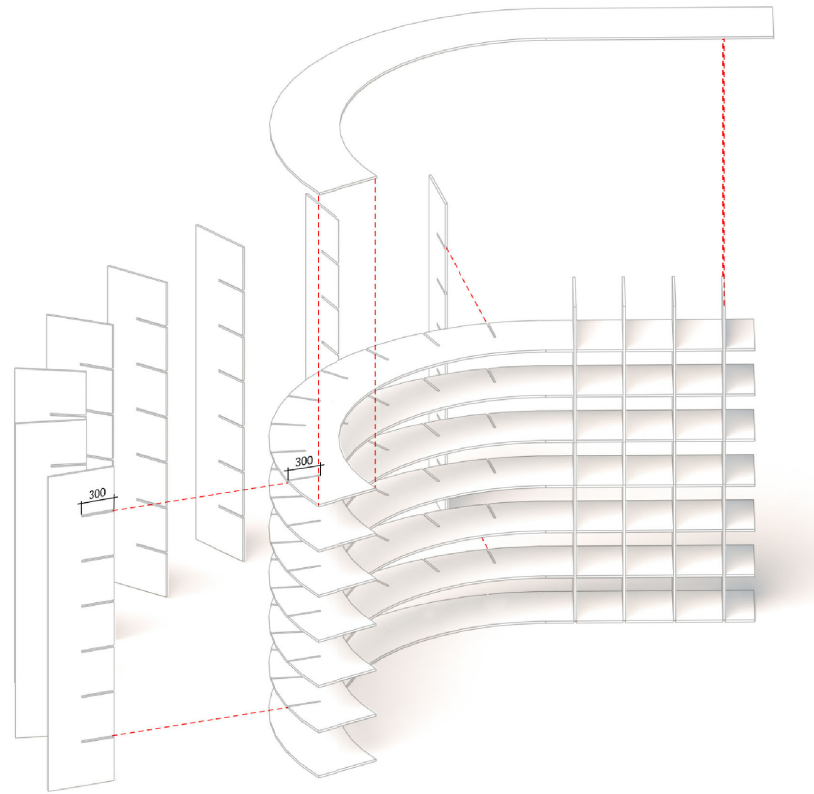

부분 상세도 - 2

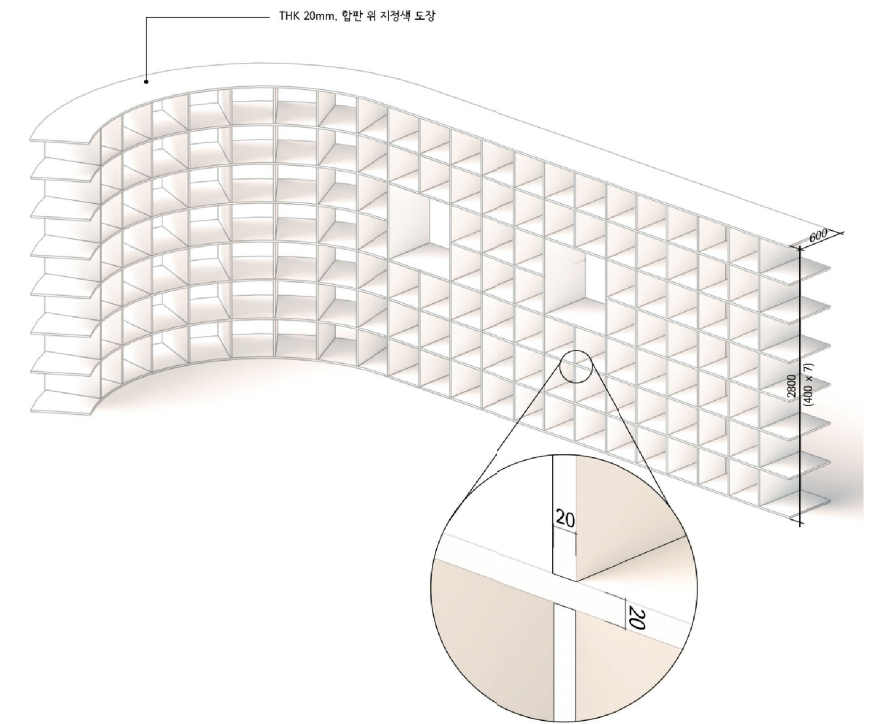

부분 상세도 - 3

NOTE

그라운드

GROUND ARCHITECTS 그라운드 건축사무소
www.ground.or.kr
officeground@gmail.com

PROJECT TITLE
평택 한국민족음악 복합도서관
조성을 위한 실시설계 용역

DRAWN BY - CHECKED BY -
APPROVED BY H.J.K DATE 2020.05

DRAWING NAME
가구 상세도-1
(전시 영역)

SCALE NONE DRAWING NO. A-505

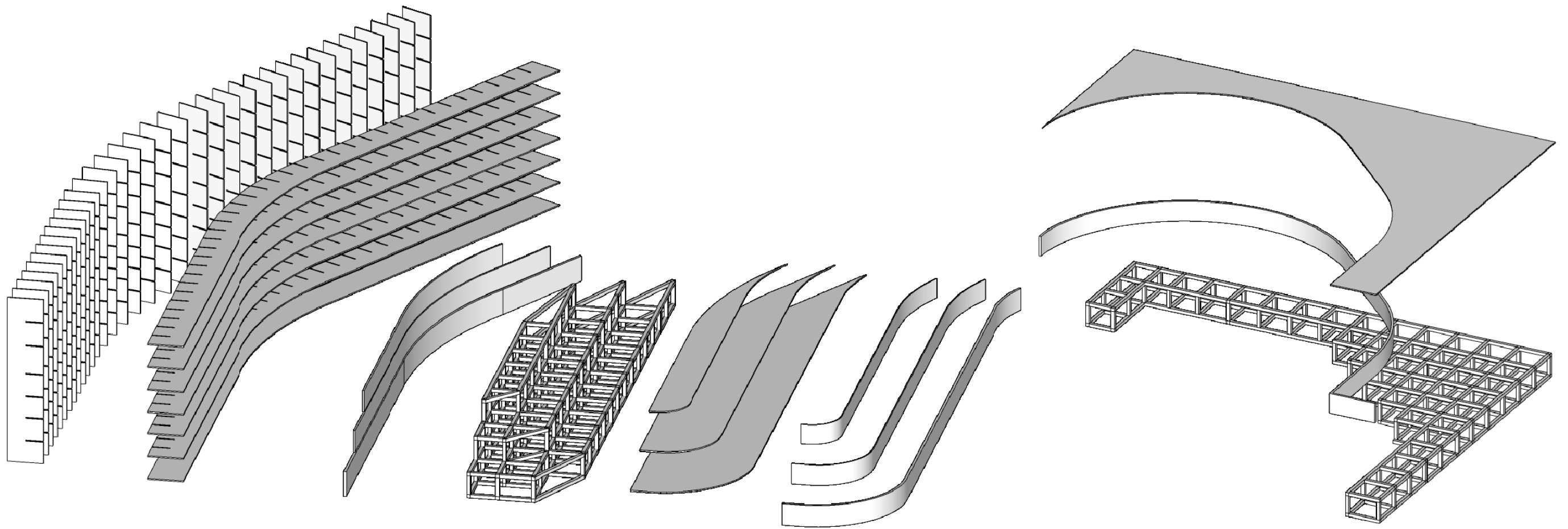

무대, 객석 부분 상세도 - 1

NOTE

*무대와 객석은 현장시공

그라운드

GROUND ARCHITECTS 그라운드 건축사사무소
www.ground.or.kr
officeground@gmail.com

PROJECT TITLE

평택 한국민족음악 복합도서관
조성을 위한 실시설계 용역

DRAWN BY -

CHECKED BY -

APPROVED BY H.J.K

DATE 2020.05

DRAWING NAME

가구 상세도-2
(객석 및 무대 영역)

SCALE NONE

DRAWING NO. A-506

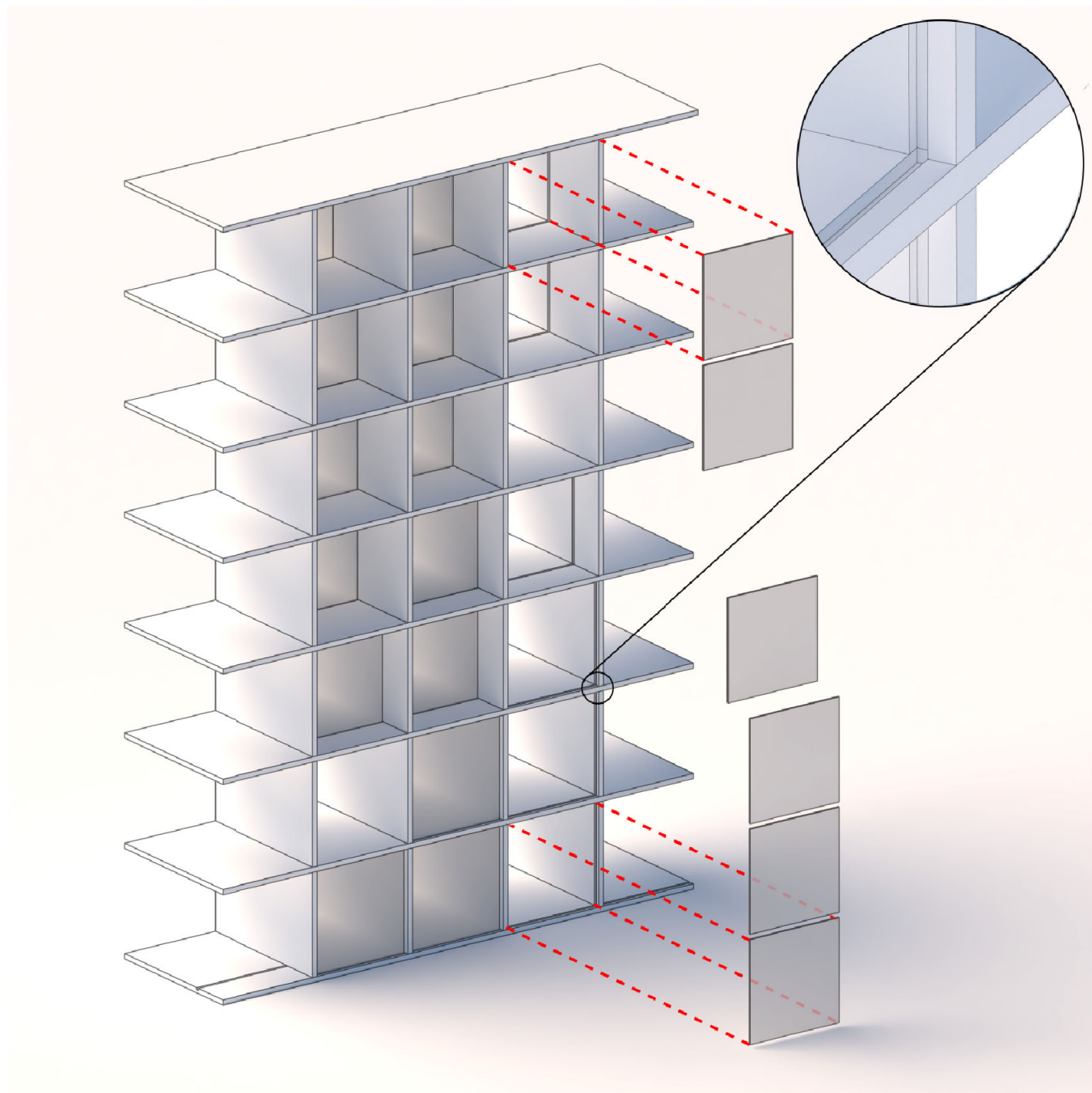

부분 상세도 (직선 구간) - 1

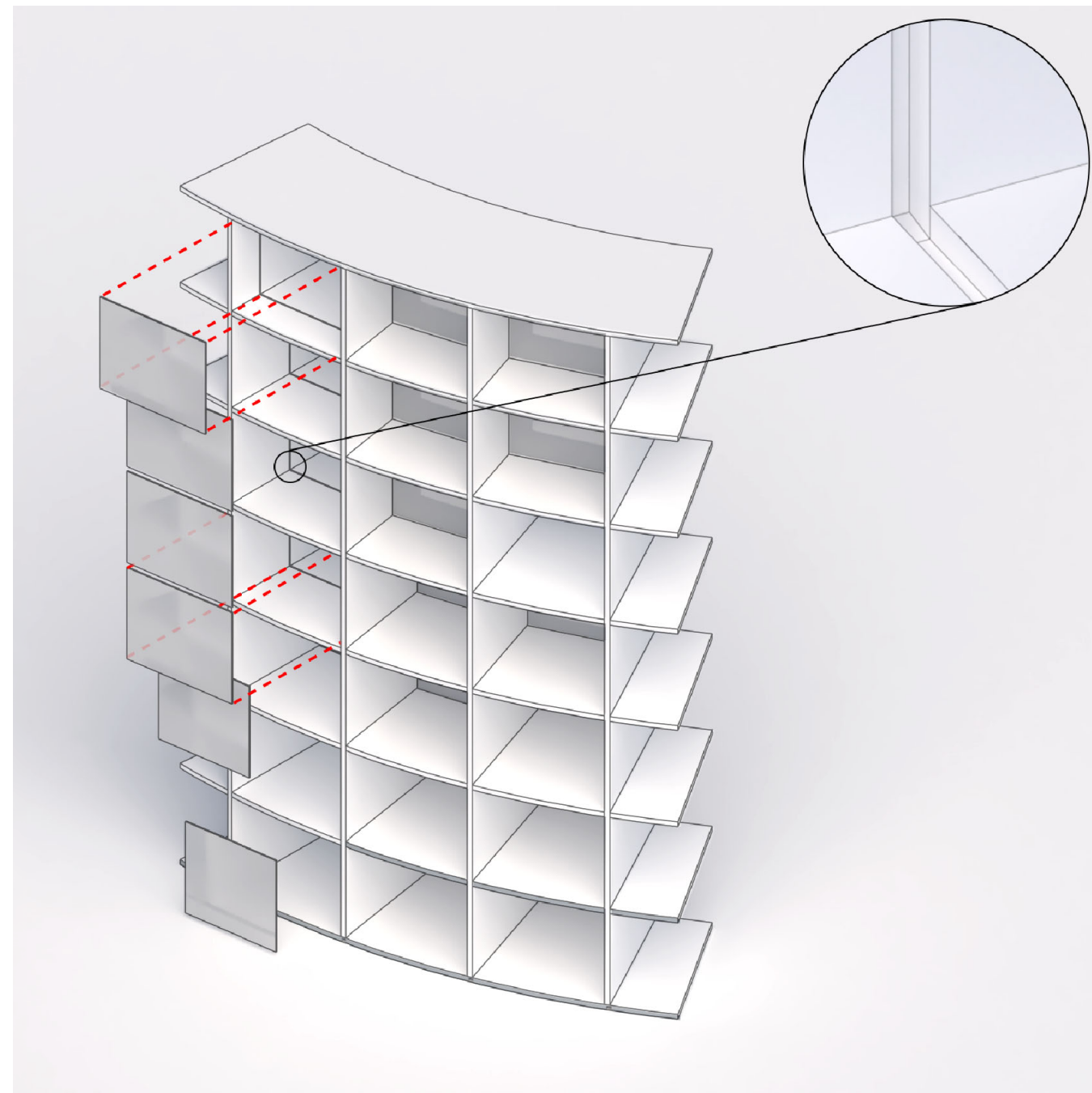

부분 상세도 (곡선 구간) - 2

NOTE

그라운드

GROUND ARCHITECTS 그라운드 건축사무소
www.ground.or.kr
officeground@gmail.com

PROJECT TITLE
평택 한국민족음악 복합도서관
조성을 위한 실시설계 용역

DRAWN BY	-	CHECKED BY	-
APPROVED BY	H.J.K	DATE	2020.05

DRAWING NAME

가구 상세도-3
(유리 결착 방법)

SCALE	NONE	DRAWING NO.	A-507
-------	------	-------------	-------

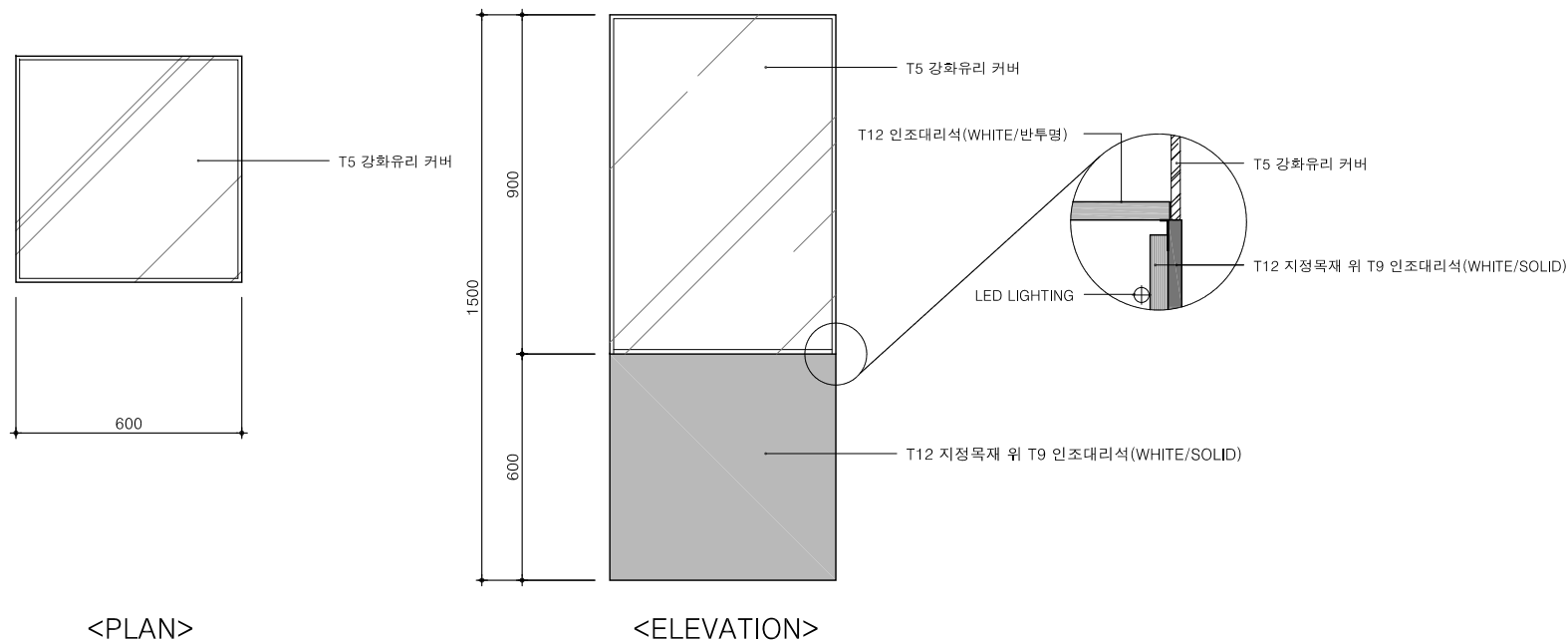

* 전시 가구의 규격은 전시물의 크기에 맞게 전체 비례를 유지하면서 변경가능.

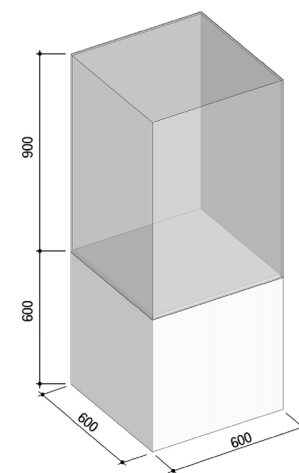

<모델링 투시도>

1 TYPE A : 악기류 전시

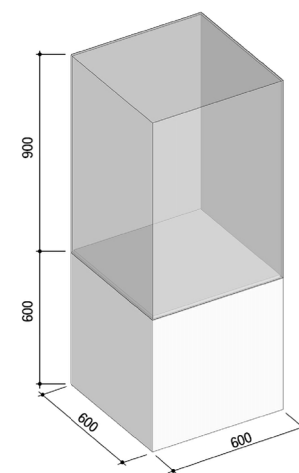
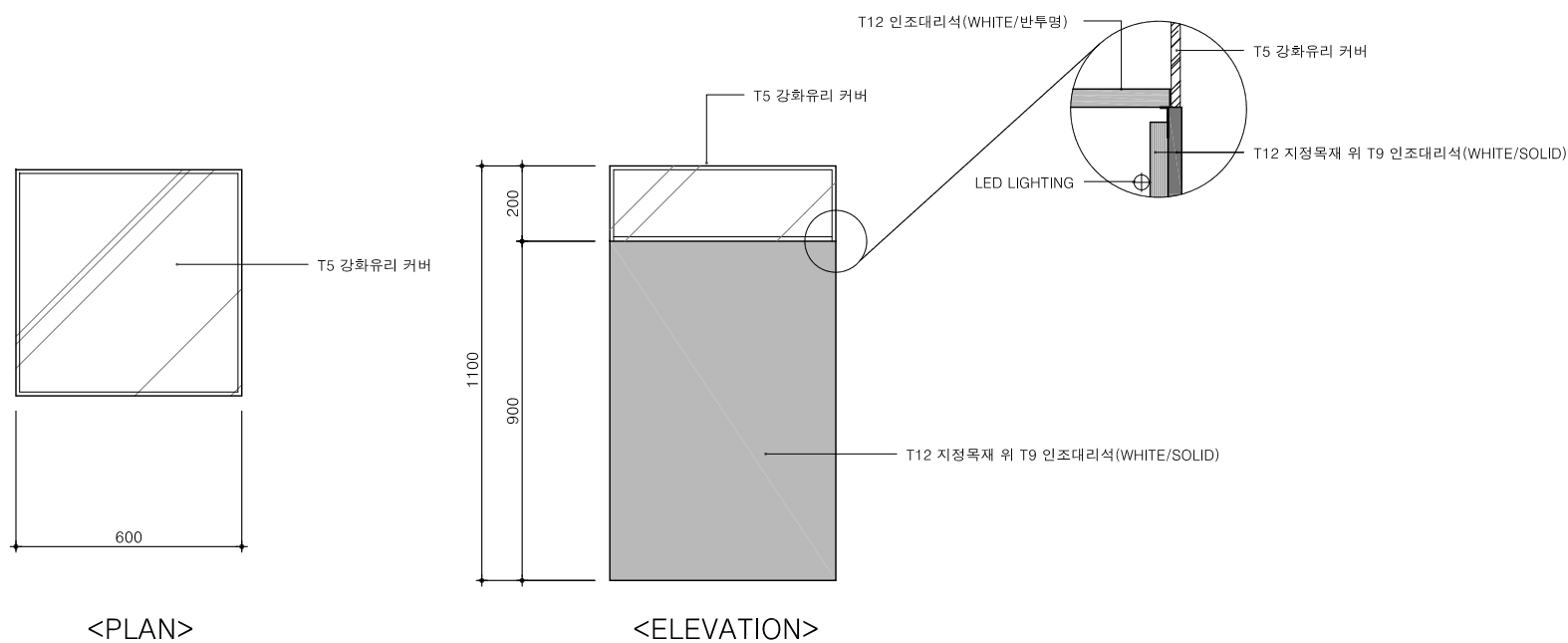

<모델링 투시도>

2 TYPE B : 도서류 전시

NOTE

그라운드

GROUND ARCHITECTS 그라운드 건축사사무소
www.ground.or.kr
officeground@gmail.com

PROJECT TITLE
평택 한국민족음악 복합도서관
조성을 위한 실시설계 용역

DRAWN BY - CHECKED BY -
APPROVED BY H.J.K DATE 2020.05

DRAWING NAME

독립형 전시 가구 제안
(D.P)

SCALE A3: 20 DRAWING NO. A-511