

(주소) 16614 / 수원시 권선구 서둔로 166 (전화) 031-231-7200 (팩스) 031-236-0283

배 포 일	2024.10.15.(화)	쪽수	사진	기관 도메인주소	자료 문의
보 도 일	2024.10.16(수)				
경기도-경기문화재단, 2024 아트경기 아트페어 《아트경기 런 페스티벌》 개최		4쪽	있음	www.ggcf.kr	부서: 예술지원팀 담당: 고나운 (031-231-7238)

경기도-경기문화재단, 2024 아트경기 아트페어 《아트경기 런 페스티벌》 개최

- ▶ 10월 18일(금)부터 파주에서 2024 아트경기 아트페어 《아트경기 런 페스티벌》 개최
- ▶ 19~24년도 아트경기 선정작가 42인 참여, 아트경기 브랜드 정체성을 제시하는 첫 번째 아트페어 개최
- ▶ 아트페어 외 강연, 경매, 공연, 마라톤 등 모두가 즐길 수 있는 다채로운 프로그램 마련

경기도와 경기문화재단(대표이사 유인택)은 경기지역 시각예술 작가 발굴과 미술품 유통 활성화를 위한 '2024년 경기 미술품 활성화 사업(아트경기)'의 일환으로, '2024 아트경기 아트페어' 《아트경기 런 페스티벌》을 10월 18일(금)~11월 2일(토)까지 파주출판도시에 위치한 갤러리 끼에서 개최한다.

2024 아트경기 협력사 중 하나인 갤러리 끼(대표 이광기)에서 진행하는 《아트경기 런 페스티벌》은 2019~2024년 아트경기 선정작가가 함께하는 특별한 아트페어로, 지난 5년간 아트경기의 정체성을 구축해 온 여정을 선보이는 아트페어라는 점에 의미를 둔다. 또한 아트페어 제목에서 엿볼 수 있듯 이번 아트페어를 통해 '달리는 아트경기'라는 새로운 이미지로 도약하기를 희망한다.

《아트경기 런 페스티벌》의 핵심인 아트페어에는 2019~2024년 아트경기 선정작가 42인이 참여하며, 총 150여 점의 작품을 한자리에 선보인다. 작가별 테마존, 라이브 퍼포먼스존, 특별 전시존으로 구성하여 각각의 테마에 맞춰 작가들의 독창적인 예술 세계를 경험할 수 있도록 했다.

18일(금) 오프닝 행사로는 이은마루 퀸텟의 재즈공연이 이뤄지며, 이에 앞서 서울경제

조상인 미술 전문기자가 <살아남은 그림들, 살아남은 이유>라는 주제로 강연을 진행한다. **20일(일)에는 마라토너 이봉주 선수와 함께하는 <파주아트마라톤>**을 개최한다. 파주 출판단지를 가로지르는 5km 코스로 참가자에게 아트경기 작가와 콜라보한 티셔츠를 제공한다. 또한 오후에는 **신예린 작가가 진행하는 <3D펜으로 입체드로잉 작품을 창작하기>** 프로그램을 통해 어린이들이 작가와 직접 소통하며 창의력을 발휘할 수 있는 기회를 제공한다. 이 외에도 약 2주간의 행사 동안 라이브 경매(10/18), 플리마켓(10/20), 도슨트 투어(10/19, 10/26), 강연(10/18~20, 10/26, 11/2) 등 다양한 프로그램이 진행될 예정이다.

아트페어 및 부대행사에 대한 자세한 내용은 **경기문화재단 누리집(ggcf.kr)**과 **아트경기 누리집(artgg.ggcf.kr)**에서 확인할 수 있다. 문의 : 031-231-7237~8



이 보도자료와 관련하여 보다 자세한 내용이나 취재를 원하시면 경기문화재단 예술지원팀 고나운 담당(031-231-7238)에게 문의 바랍니다.

붙임 1 전시개요



▲ 2024 아트경기 아트페어 《아트경기 런 페스티벌》포스터

2024 아트경기 아트페어 《아트경기 런 페스티벌》

■ 행사개요

- 행사일시 : 10월 18일(금)~11월 2일(토) 11:00~18:00 / 월 휴무
- 오픈 리셉션 : 10월 18일(금) 17:30~20:00
- 행사장소 : 갤러리 끼 파주 (경기도 파주시 회동길 521-2)
- 참여작가 : 2019~2024 아트경기 작가 42인(고은주, 고희경, 구나영, 권세진, 권순익, 김경원, 김민주, 김민희, 김정우, 김중옥, 김현호, 김희진, 나광호, 노한솔, 무아리, 민혜원, 박경묵, 박다빈, 방수연, 방인희, 백준승, 성승혜, 신예린, 유혜경, 이경미, 이상미, 이이정은, 이찬주, 이채영, 이체린, 이한정, 이효, 임승천, 장양희, 정서인, 조가연, 조민아, 조정은, 최은지, 최지현, 홍진희, 황지윤)
- 주최 : 경기도, 경기문화재단
- 주관 : 갤러리 끼

■ 프로그램

날짜	프로그램	제목	강연자	시간	장소
10.18 (금)	강연	살아남은 그림들, 살아남은 이유	조상인(백상미술정책연구소 소장, 서울경제 미술 전문기자)	15:30~16:30	갤러리 끼
	재즈공연	JAZZ & ARTGG NIGHT	이은마루 퀸텟	17:30~21:00	
	경매	아트경기 라이브경매	-	19:00~20:00	
10.19 (토)	강연	한국미의 레이어, 헤리티지와 K-미술	안현정(미술평론가)	13:30~14:30	
	도슨트	전시해설사 김기완과 함께하는 도슨트 투어	김기완(전시해설사)	15:00/16:30	
10.20 (일)	마라톤	파주아트마라톤	-	09:00~11:00	
	강연	'아트+날레'를 대하는 우리의 자세	이지현(널 위한 문화예술 공동대표)	13:30~14:30	
	강연	눈만 뜨면 AI-인공지능과 함께 살아가기	공훈의(고도화 사회 이니셔티브 대표)	15:30~17:00	
	프로그램	신예린 작가와 "3D펜으로 입체드로잉 작품을 창작하기"	신예린(2024 아트경기 작가)	13:30~14:30 15:30~16:30	
	플리마켓	플리마켓	-	11:00~18:00	
10.26 (토)	강연	처음 시작하는 아트 컬렉팅 : 신진작가와 함께 성장하기	이소영(미술 교육인, 미술에세이스트)	13:30~14:30	
	도슨트	전시해설사 유제희와 함께하는 도슨트 투어	유제희(전시해설사)	15:00/16:30	
11.2 (토)	강연	작가로서 살아남기	류지연(국립현대미술관 미술품 수장센터운영과)	13:30~14:30	

붙임 2 출품작 이미지

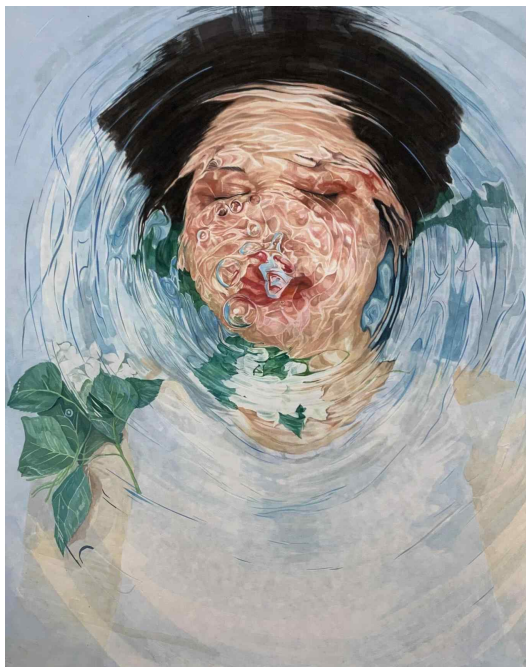

고희경 : <수면>, 162.2x130.3cm, 장지에 채색, 2018

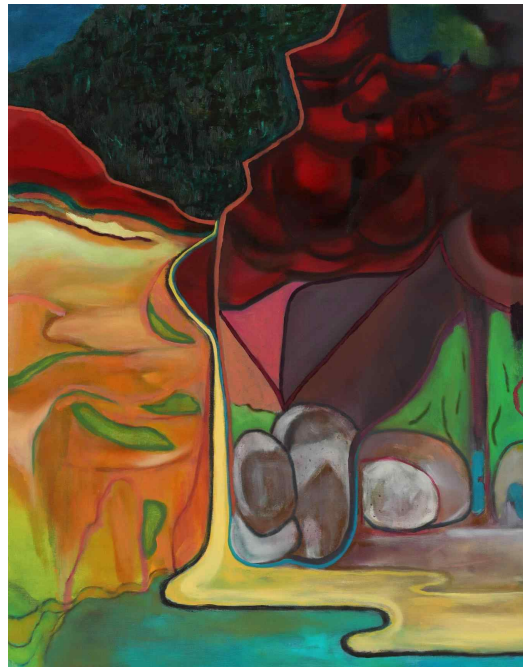

조가연 : <삼부연의 흐름>, 116.8x91x3cm, 캔버스에 유화, 2023

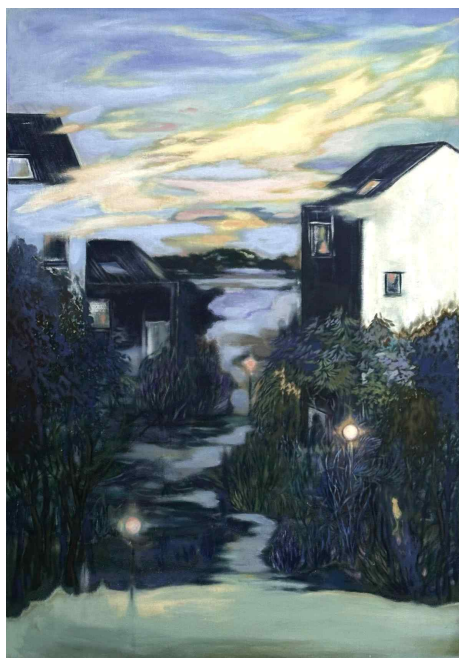

민혜원 : <온전한집_Home truly>, 리넨에 먹과 과슈, 목탄, 116.8x80.3cm, 2024

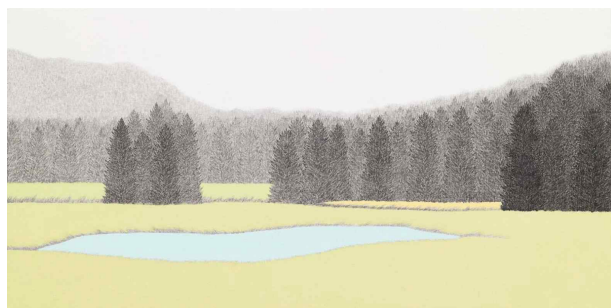

이한정 : <오름>, 한지에 수묵채색, 45x90cm, 2024